

はじめに

2012-2013年5年生存率について、国立がん研究センターよりがん診療連携拠点病院のデータが公表されました。

これを基に福岡県の内容についてまとめたものを提示します。

なおこのデータの公表については、福岡県がん診療連携協議会において承認されたものです。

福岡県の集計対象数は、38,469件と全国でも6番目に多い症例数でした。

このデータは福岡県内にある16のがん診療連携拠点病院のデータであり、生存状況把握割合も98.3%と高い把握率です。

資料では各癌腫の生存率を都道府県別に表示したグラフとステージ別に全国と福岡県で比較したグラフで示しています。

ほぼ全ての癌腫において全国の生存率と福岡県のデータに顕著な差は見られませんでしたが、またほとんどの臓器で登録数も多く、地域のデータとしては信頼性の高いデータと思われます。一部の臓器では、全国と比較して福岡県の生存率は高い傾向が見られました。

以下、胃癌、大腸癌、肝細胞癌、肝内胆管癌、肺非小細胞癌、肺小細胞癌、女性乳癌、食道癌、膵臓癌、子宮頸部癌、子宮内膜癌、前立腺癌、膀胱癌、喉頭癌、胆嚢癌、腎癌、腎盂尿管癌、甲状腺乳頭濾胞癌について、都道府県別の生存率、発見経緯の表とグラフを提示します。

[集計参加施設]

- ・九州大学病院
- ・独立行政法人国立病院機構九州がんセンター
- ・久留米大学病院
- ・公立八女総合病院
- ・社会医療法人雪の聖母会聖マリア病院
- ・社会保険田川病院
- ・地方独立行政法人大牟田市立病院
- ・独立行政法人地域医療推進機構九州病院
- ・独立行政法人国立病院機構九州医療センター
- ・独立行政法人国立病院機構福岡東医療センター
- ・飯塚病院
- ・福岡県済生会福岡総合病院
- ・福岡大学病院
- ・北九州市立医療センター
- ・産業医科大学病院
- ・戸畑共立病院

付表2-1-1 5年生存率:全がん、都道府県別

	集計対象施設数	集計対象者数	死亡者数	打ち切り者数	把握割合(%)	実測生存率(%)	相対生存率(%)	95%CI low	95%CI high
全体	413	826,380	331,681	17,075	97.9	59.5	67.3	67.2	67.4
北海道	11	17,340	7,301	491	97.2	57.4	64.8	63.9	65.6
青森	3	5,565	2,576	326	94.1	53.3	59.4	57.9	60.8
岩手	10	13,819	6,229	158	98.9	54.7	62.4	61.4	63.3
宮城	6	15,886	6,384	290	98.2	59.5	67.1	66.3	68.0
秋田	10	12,941	5,755	126	99.0	55.3	63.7	62.7	64.7
山形	5	11,477	4,655	163	98.6	59.2	68.1	67.1	69.1
福島	8	13,799	5,778	348	97.5	57.8	65.6	64.6	66.5
茨城	9	14,640	6,178	210	98.6	57.5	64.8	63.9	65.7
栃木	5	16,189	6,425	141	99.1	60.2	67.2	66.3	68.0
群馬	10	15,630	6,768	250	98.4	56.3	63.9	63.0	64.8
埼玉	14	30,155	12,522	702	97.7	58.1	65.2	64.6	65.9
千葉	14	40,949	16,434	618	98.5	59.6	66.5	66.0	67.0
東京	27	90,468	31,414	2,591	97.1	64.8	72.0	71.6	72.3
神奈川	18	45,731	18,127	1,125	97.5	60.0	67.4	66.9	67.9
新潟	8	19,642	7,399	552	97.2	62.0	70.6	69.8	71.4
富山	7	9,822	4,060	168	98.3	58.4	66.9	65.7	68.0
石川	7	9,053	3,537	147	98.4	60.7	68.5	67.4	69.6
福井	5	8,694	3,477	153	98.2	59.7	68.3	67.1	69.5
山梨	3	5,500	2,086	172	96.9	61.3	69.9	68.4	71.4
長野	11	18,528	7,269	221	98.8	60.6	69.8	69.0	70.6
岐阜	8	15,768	6,735	234	98.5	57.0	65.1	64.2	66.0
静岡	12	32,024	13,234	352	98.9	58.5	66.3	65.6	66.9
愛知	15	39,190	16,416	855	97.8	57.7	64.6	64.0	65.1
三重	1								
滋賀	8	9,609	4,188	457	95.2	56.1	64.1	63.0	65.2
京都	8	13,684	5,382	429	96.9	60.0	68.4	67.5	69.4
大阪	26	55,818	22,179	1,124	98.0	59.9	67.4	66.9	67.8
兵庫	13	28,630	11,325	435	98.5	60.2	68.0	67.3	68.6
奈良	6	13,144	4,815	371	97.2	62.8	70.8	69.9	71.8
和歌山	3	5,853	2,426	203	96.5	58.0	66.0	64.6	67.5
鳥取	5	6,180	2,644	51	99.2	57.1	66.0	64.6	67.4
島根	6	6,941	3,048	64	99.1	55.9	65.1	63.8	66.5
岡山	10	20,712	8,290	403	98.1	59.7	68.2	67.5	69.0
広島	9	18,057	6,607	398	97.8	63.1	71.3	70.5	72.1
山口	6	6,469	2,957	99	98.5	54.0	62.6	61.2	64.0
徳島	3	3,952	1,783	61	98.5	54.6	62.4	60.6	64.1
香川	5	9,760	3,947	100	99.0	59.4	68.4	67.3	69.6
愛媛	7	14,714	5,811	277	98.1	60.2	68.4	67.5	69.3
高知	3	5,981	2,479	52	99.1	58.5	67.9	66.4	69.3
福岡	16	38,469	15,510	665	98.3	59.4	66.8	66.3	67.4
佐賀	4	5,213	2,355	30	99.4	54.7	63.5	61.9	65.1
長崎	8	12,155	4,819	390	96.8	59.8	68.5	67.5	69.5
熊本	11	16,572	6,762	365	97.8	58.9	67.8	66.9	68.7
大分	6	7,043	3,131	97	98.6	55.3	63.5	62.1	64.8
宮崎	3	4,846	2,042	151	96.9	57.2	64.5	62.9	66.1
鹿児島	13	11,554	4,695	325	97.2	58.9	66.8	65.8	67.8
沖縄	7	5,532	2,484	103	98.1	54.9	61.7	60.2	63.2

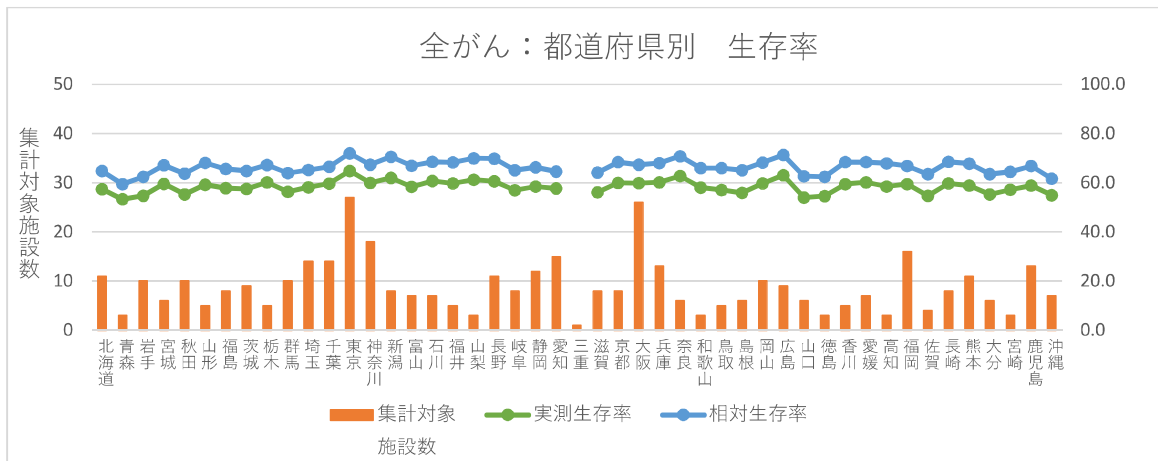

出典：国立がん研究センターがん情報サービス
「がん診療連携拠点病院等 院内がん登録2012-2013年 5年生存率集計 報告書」

付表2-1-6 集計対象数:都道府県、発見経緯別

	がん検診	(%)	健康診断・人間ドック	(%)	他疾患経過観察中	(%)	その他	(%)	全体	(%)
全体	65,114	7.9	65,041	7.9	245,026	29.7	451,199	54.6	826,380	100.0
北海道	1,029	5.9	1,253	7.2	5,632	32.5	9,426	54.4	17,340	100.0
青森	378	6.8	534	9.6	1,867	33.5	2,786	50.1	5,565	100.0
岩手	1,843	13.3	505	3.7	4,099	29.7	7,372	53.3	13,819	100.0
宮城	1,961	12.3	918	5.8	4,098	25.8	8,909	56.1	15,886	100.0
秋田	1,136	8.8	771	6.0	4,106	31.7	6,928	53.5	12,941	100.0
山形	1,714	14.9	607	5.3	3,194	27.8	5,962	51.9	11,477	100.0
福島	1,337	9.7	973	7.1	3,866	28.0	7,623	55.2	13,799	100.0
茨城	1,240	8.5	1,134	7.7	3,846	26.3	8,420	57.5	14,640	100.0
栃木	1,685	10.4	1,053	6.5	4,769	29.5	8,682	53.6	16,189	100.0
群馬	1,653	10.6	1,157	7.4	3,444	22.0	9,376	60.0	15,630	100.0
埼玉	2,600	8.6	2,226	7.4	6,911	22.9	18,418	61.1	30,155	100.0
千葉	3,221	7.9	3,619	8.8	11,742	28.7	22,367	54.6	40,949	100.0
東京	5,878	6.5	10,884	12.0	27,159	30.0	46,547	51.5	90,468	100.0
神奈川	3,687	8.1	4,082	8.9	13,462	29.4	24,500	53.6	45,731	100.0
新潟	2,490	12.7	1,564	8.0	5,976	30.4	9,612	48.9	19,642	100.0
富山	1,181	12.0	693	7.1	3,297	33.6	4,651	47.4	9,822	100.0
石川	788	8.7	567	6.3	3,324	36.7	4,374	48.3	9,053	100.0
福井	606	7.0	642	7.4	3,043	35.0	4,403	50.6	8,694	100.0
山梨	285	5.2	898	16.3	1,653	30.1	2,664	48.4	5,500	100.0
長野	1,202	6.5	2,084	11.2	5,895	31.8	9,347	50.4	18,528	100.0
岐阜	955	6.1	1,025	6.5	4,442	28.2	9,346	59.3	15,768	100.0
静岡	3,618	11.3	2,604	8.1	8,211	25.6	17,591	54.9	32,024	100.0
愛知	3,222	8.2	3,262	8.3	10,105	25.8	22,601	57.7	39,190	100.0
三重										100.0
滋賀	442	4.6	833	8.7	2,895	30.1	5,439	56.6	9,609	100.0
京都	552	4.0	1,233	9.0	4,882	35.7	7,017	51.3	13,684	100.0
大阪	3,162	5.7	3,649	6.5	17,267	30.9	31,740	56.9	55,818	100.0
兵庫	1,589	5.6	1,797	6.3	9,331	32.6	15,913	55.6	28,630	100.0
奈良	737	5.6	803	6.1	4,704	35.8	6,900	52.5	13,144	100.0
和歌山	321	5.5	313	5.3	1,883	32.2	3,336	57.0	5,853	100.0
鳥取	643	10.4	378	6.1	1,811	29.3	3,348	54.2	6,180	100.0
島根	474	6.8	551	7.9	2,250	32.4	3,666	52.8	6,941	100.0
岡山	1,794	8.7	1,525	7.4	7,182	34.7	10,211	49.3	20,712	100.0
広島	1,451	8.0	1,453	8.0	5,624	31.1	9,529	52.8	18,057	100.0
山口	453	7.0	410	6.3	1,764	27.3	3,842	59.4	6,469	100.0
徳島	368	9.3	201	5.1	1,081	27.4	2,302	58.2	3,952	100.0
香川	906	9.3	546	5.6	3,023	31.0	5,285	54.1	9,760	100.0
愛媛	1,048	7.1	840	5.7	4,851	33.0	7,975	54.2	14,714	100.0
高知	435	7.3	235	3.9	1,693	28.3	3,618	60.5	5,981	100.0
福岡	2,220	5.8	2,397	6.2	11,961	31.1	21,891	56.9	38,469	100.0
佐賀	475	9.1	228	4.4	1,726	33.1	2,784	53.4	5,213	100.0
長崎	1,002	8.2	739	6.1	3,935	32.4	6,479	53.3	12,155	100.0
熊本	826	5.0	1,892	11.4	4,488	27.1	9,366	56.5	16,572	100.0
大分	408	5.8	397	5.6	2,414	34.3	3,824	54.3	7,043	100.0
宮崎	283	5.8	340	7.0	1,249	25.8	2,974	61.4	4,846	100.0
鹿児島	1,335	11.6	613	5.3	2,756	23.9	6,850	59.3	11,554	100.0
沖縄	275	5.0	449	8.1	1,513	27.3	3,295	59.6	5,532	100.0

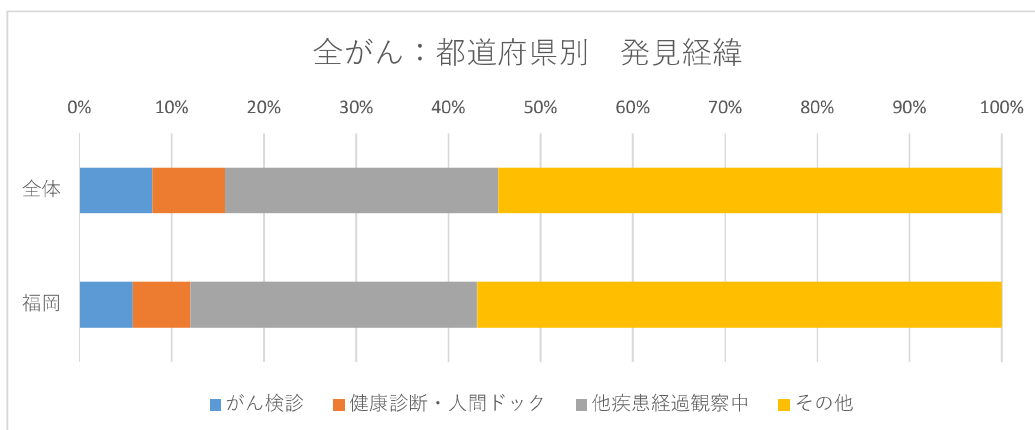

出典：国立がん研究センターがん情報サービス
「がん診療連携拠点病院等 院内がん登録2012-2013年 5年生存率集計 報告書」

付表2-2-1 5年生存率:胃、都道府県別

	集計対象 施設数	集計対象 患者数	死亡者数	打ち切り 者数	把握割合 (%)	実測生存 率(%)	相対生存 率(%)	95%CI low	95%CI high
全体	412	116,296	43,851	2,390	97.9	62.0	72.1	71.8	72.4
北海道	11	2,427	901	81	96.7	62.4	71.9	69.6	74.1
青森	3	644	317	33	94.9	50.5	57.7	53.2	62.0
岩手	10	2,275	915	31	98.6	59.5	69.6	67.2	71.9
宮城	6	2,275	812	37	98.4	64.1	74.9	72.6	77.2
秋田	10	2,356	963	15	99.4	59.0	69.1	66.7	71.4
山形	5	2,128	736	54	97.5	65.1	75.6	73.2	77.9
福島	8	2,365	798	64	97.3	65.9	76.9	74.6	79.1
茨城	9	1,963	866	18	99.1	55.7	64.2	61.6	66.7
栃木	5	2,267	825	16	99.3	63.5	73.1	70.8	75.4
群馬	10	1,973	929	20	99.0	52.7	61.4	58.8	63.9
埼玉	14	4,334	1,843	99	97.7	57.1	66.2	64.5	67.9
千葉	14	5,608	2,006	87	98.4	64.0	73.7	72.2	75.1
東京	26	11,964	4,043	310	97.4	65.8	75.8	74.8	76.8
神奈川	18	5,610	2,140	156	97.2	61.5	71.5	70.0	73.0
新潟	8	3,597	1,128	161	95.5	68.1	79.6	77.7	81.3
富山	7	1,844	663	34	98.2	63.9	74.3	71.7	76.8
石川	7	1,378	483	20	98.5	64.8	75.4	72.4	78.3
福井	5	1,396	474	18	98.7	65.9	76.6	73.6	79.4
山梨	3	682	229	19	97.2	65.8	77.9	73.5	82.0
長野	11	2,453	872	25	99.0	64.3	76.9	74.6	79.2
岐阜	8	2,352	1,030	25	98.9	56.0	65.5	63.1	67.8
静岡	12	4,574	1,679	38	99.2	63.2	73.7	72.0	75.3
愛知	15	4,794	2,199	108	97.7	53.6	61.3	59.6	62.9
三重	1	-	-	-	-	-	-	-	-
滋賀	8	1,429	628	72	95.0	55.8	65.4	62.3	68.4
京都	8	2,271	782	53	97.7	65.2	75.3	73.0	77.6
大阪	26	8,406	3,140	165	98.0	62.3	72.2	71.0	73.4
兵庫	13	3,971	1,446	60	98.5	63.4	73.5	71.7	75.2
奈良	6	1,937	667	60	96.9	64.9	75.0	72.5	77.4
和歌山	3	927	341	34	96.3	62.8	72.0	68.3	75.5
鳥取	5	854	339	(4-6)	99.3	60.3	70.6	66.7	74.4
島根	6	1,099	437	14	98.7	60.0	71.8	68.2	75.2
岡山	10	2,951	1,102	46	98.4	62.5	73.7	71.6	75.7
広島	9	2,529	860	51	98.0	65.8	76.9	74.7	79.0
山口	6	865	388	13	98.5	54.9	65.0	61.0	68.9
徳島	3	568	232	13	97.7	58.7	68.6	63.7	73.2
香川	5	1,566	579	17	98.9	62.9	74.3	71.4	77.0
愛媛	7	2,185	868	32	98.5	60.1	70.3	67.9	72.7
高知	3	1,013	358	12	98.8	64.5	76.3	72.7	79.7
福岡	16	4,688	1,799	71	98.5	61.4	71.0	69.3	72.6
佐賀	4	908	362	(7-9)	99.2	60.0	70.6	66.7	74.2
長崎	8	1,574	559	61	96.1	64.0	75.0	72.1	77.8
熊本	11	2,139	754	67	96.9	64.4	75.8	73.4	78.2
大分	6	771	346	(7-9)	99.1	55.0	64.3	60.1	68.3
宮崎	3	396	164	(7-9)	97.7	58.2	68.1	62.1	73.6
鹿児島	13	1,242	494	49	96.1	59.6	70.2	66.9	73.3
沖縄	7	357	170	(1-3)	99.4	52.4	60.3	54.2	66.1

10以下は「-」（ハイフン）表示、生存率は対象30例以上の時表示

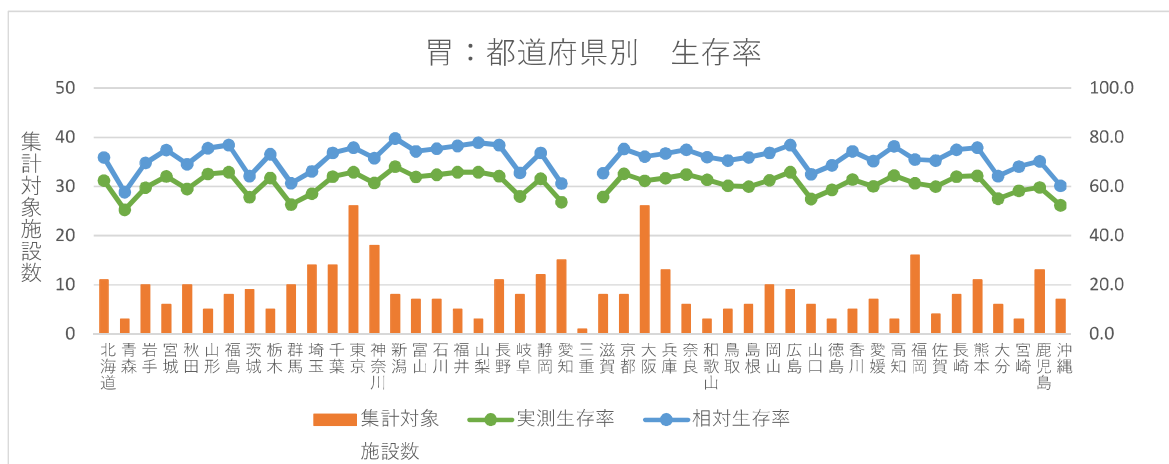

出典：国立がん研究センターがん情報サービス
「がん診療連携拠点病院等 院内がん登録2012-2013年 5年生存率集計 報告書」

付表2-2-6 胃集計対象数:都道府県、発見経緯別

	がん検診	(%)	健康診断・ 人間ドック	(%)	他疾患経過 観察中	(%)	その他	(%)	全体	(%)
全体	11,765	10.1	13,954	12.0	37,306	32.1	53,271	45.8	116,296	100.0
北海道	181	7.5	298	12.3	870	35.8	1,078	44.4	2,427	100.0
青森	49	7.6	91	14.1	213	33.1	291	45.2	644	100.0
岩手	383	16.8	75	3.3	773	34.0	1,044	45.9	2,275	100.0
宮城	473	20.8	136	6.0	706	31.0	960	42.2	2,275	100.0
秋田	194	8.2	218	9.3	814	34.6	1,130	48.0	2,356	100.0
山形	483	22.7	140	6.6	630	29.6	875	41.1	2,128	100.0
福島	422	17.8	219	9.3	743	31.4	981	41.5	2,365	100.0
茨城	193	9.8	220	11.2	546	27.8	1,004	51.1	1,963	100.0
栃木	286	12.6	257	11.3	726	32.0	998	44.0	2,267	100.0
群馬	276	14.0	217	11.0	441	22.4	1,039	52.7	1,973	100.0
埼玉	466	10.8	490	11.3	1,117	25.8	2,261	52.2	4,334	100.0
千葉	537	9.6	726	12.9	1,938	34.6	2,407	42.9	5,608	100.0
東京	891	7.4	2,075	17.3	4,079	34.1	4,919	41.1	11,964	100.0
神奈川	461	8.2	731	13.0	1,980	35.3	2,438	43.5	5,610	100.0
新潟	721	20.0	404	11.2	1,282	35.6	1,190	33.1	3,597	100.0
富山	400	21.7	176	9.5	623	33.8	645	35.0	1,844	100.0
石川	165	12.0	103	7.5	548	39.8	562	40.8	1,378	100.0
福井	91	6.5	158	11.3	474	34.0	673	48.2	1,396	100.0
山梨	29	4.3	183	26.8	236	34.6	234	34.3	682	100.0
長野	128	5.2	513	20.9	890	36.3	922	37.6	2,453	100.0
岐阜	132	5.6	215	9.1	658	28.0	1,347	57.3	2,352	100.0
静岡	726	15.9	607	13.3	1,228	26.8	2,013	44.0	4,574	100.0
愛知	449	9.4	615	12.8	1,231	25.7	2,499	52.1	4,794	100.0
三重										
滋賀	63	4.4	167	11.7	474	33.2	725	50.7	1,429	100.0
京都	93	4.1	351	15.5	906	39.9	921	40.6	2,271	100.0
大阪	453	5.4	940	11.2	2,771	33.0	4,242	50.5	8,406	100.0
兵庫	217	5.5	450	11.3	1,447	36.4	1,857	46.8	3,971	100.0
奈良	119	6.1	208	10.7	699	36.1	911	47.0	1,937	100.0
和歌山	111	12.0	79	8.5	333	35.9	404	43.6	927	100.0
鳥取	178	20.8	74	8.7	216	25.3	386	45.2	854	100.0
島根	66	6.0	147	13.4	369	33.6	517	47.0	1,099	100.0
岡山	351	11.9	284	9.6	1,055	35.8	1,261	42.7	2,951	100.0
広島	301	11.9	351	13.9	778	30.8	1,099	43.5	2,529	100.0
山口	77	8.9	108	12.5	236	27.3	444	51.3	865	100.0
徳島	50	8.8	53	9.3	157	27.6	308	54.2	568	100.0
香川	136	8.7	141	9.0	502	32.1	787	50.3	1,566	100.0
愛媛	181	8.3	200	9.2	701	32.1	1,103	50.5	2,185	100.0
高知	123	12.1	53	5.2	260	25.7	577	57.0	1,013	100.0
福岡	400	8.5	523	11.2	1,442	30.8	2,323	49.6	4,688	100.0
佐賀	131	14.4	42	4.6	305	33.6	430	47.4	908	100.0
長崎	211	13.4	158	10.0	460	29.2	745	47.3	1,574	100.0
熊本	100	4.7	433	20.2	554	25.9	1,052	49.2	2,139	100.0
大分	53	6.9	67	8.7	241	31.3	410	53.2	771	100.0
宮崎	24	6.1	45	11.4	115	29.0	212	53.5	396	100.0
鹿児島	98	7.9	117	9.4	343	27.6	684	55.1	1,242	100.0
沖縄	34	9.5	56	15.7	90	25.2	177	49.6	357	100.0

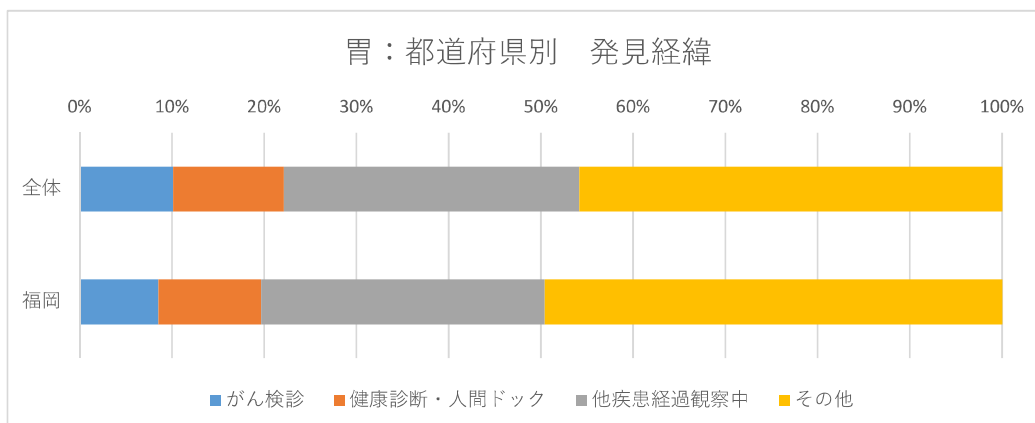

出典：国立がん研究センターがん情報サービス
「がん診療連携拠点病院等 院内がん登録2012-2013年 5 年生存率集計 報告書」

付表2-3-1 5年生存率:大腸、都道府県別

	集計対象 施設数	集計対象 者数	死亡者数	打ち切り 者数	把握割合 (%)	実測生存 率(%)	相対生存 率(%)	95%CI low	95%CI high
全体	411	101,421	36,887	2,060	98.0	63.3	72.6	72.3	73.0
北海道	11	2,309	821	95	95.9	63.8	73.1	70.8	75.4
青森	3	890	340	65	92.7	61.2	68.6	64.9	72.2
岩手	10	2,300	936	23	99.0	59.1	68.7	66.3	71.0
宮城	6	1,686	633	21	98.8	62.2	71.4	68.7	74.1
秋田	10	1,913	763	18	99.1	60.0	70.0	67.4	72.5
山形	5	1,393	515	18	98.7	62.8	72.9	69.9	75.8
福島	8	1,667	659	46	97.2	60.0	68.9	66.1	71.6
茨城	9	1,806	699	24	98.7	61.0	70.0	67.4	72.5
栃木	5	1,800	649	11	99.4	63.9	72.1	69.6	74.6
群馬	10	1,989	771	29	98.5	61.0	69.7	67.2	72.2
埼玉	14	4,171	1,482	97	97.7	64.1	72.8	71.1	74.4
千葉	14	4,570	1,658	69	98.5	63.5	71.3	69.7	72.8
東京	26	10,485	3,399	260	97.5	67.2	75.9	74.9	76.9
神奈川	18	5,736	2,055	142	97.5	63.9	73.0	71.5	74.4
新潟	8	2,210	745	45	98.0	66.0	75.3	73.0	77.5
富山	7	1,248	464	20	98.4	62.7	72.9	69.7	75.9
石川	7	927	348	16	98.3	62.2	72.4	68.7	76.0
福井	5	1,108	393	15	98.6	64.3	74.1	70.8	77.3
山梨	3	579	193	26	95.5	65.7	76.8	72.0	81.2
長野	11	2,195	866	33	98.5	60.3	71.1	68.6	73.5
岐阜	8	2,205	833	23	99.0	62.0	71.7	69.3	74.0
静岡	12	4,080	1,498	27	99.3	63.2	72.5	70.8	74.2
愛知	15	5,208	1,872	118	97.7	63.6	72.2	70.7	73.7
三重	1								
滋賀	8	1,279	477	81	93.7	62.3	72.0	68.8	75.0
京都	8	1,834	626	57	96.9	65.4	75.3	72.7	77.8
大阪	26	7,483	2,589	136	98.2	65.1	74.2	72.9	75.4
兵庫	13	3,083	1,092	49	98.4	64.3	73.4	71.4	75.3
奈良	6	1,249	445	33	97.4	63.9	73.4	70.2	76.4
和歌山	3	783	303	21	97.3	60.9	70.6	66.5	74.4
鳥取	5	638	244	(4-6)	99.4	61.6	71.8	67.2	76.0
島根	5	923	353	13	98.6	61.5	73.0	69.2	76.6
岡山	10	2,291	849	39	98.3	62.8	72.7	70.4	75.0
広島	9	1,991	647	45	97.7	67.2	76.9	74.5	79.2
山口	6	864	357	13	98.5	58.3	68.6	64.6	72.3
徳島	3	517	191	(7-9)	98.3	62.8	72.6	67.6	77.2
香川	5	1,083	413	13	98.8	61.6	71.9	68.4	75.2
愛媛	7	1,775	697	35	98.0	60.4	70.6	67.9	73.2
高知	3	782	279	(4-6)	99.5	64.2	75.1	71.0	78.9
福岡	16	4,361	1,648	61	98.6	62.0	71.0	69.3	72.6
佐賀	4	757	282	(7-9)	98.9	62.6	73.4	69.2	77.3
長崎	8	1,591	538	43	97.3	65.8	76.4	73.6	79.1
熊本	11	2,136	802	66	96.9	62.1	72.3	69.9	74.7
大分	6	635	297	(7-9)	98.9	53.0	61.9	57.2	66.3
宮崎	3	365	138	17	95.3	61.2	69.9	63.9	75.5
鹿児島	13	1,375	552	47	96.6	59.3	70.2	67.0	73.2
沖縄	7	772	323	14	98.2	57.9	65.8	61.7	69.7

10以下は「-」（ハイフン）表示、生存率は対象30例以上の時表示

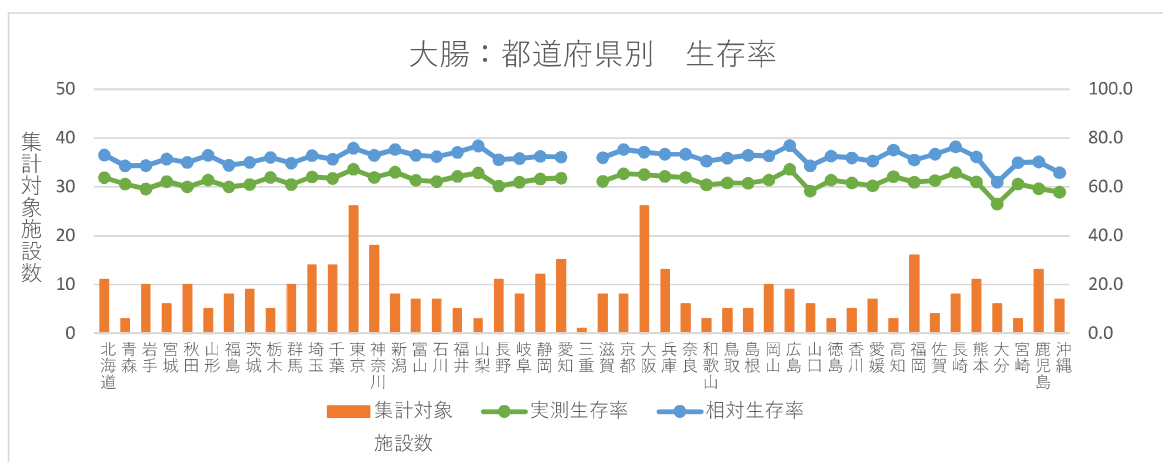

出典：国立がん研究センターがん情報サービス
「がん診療連携拠点病院等 院内がん登録2012-2013年 5年生存率集計 報告書」

付表2-3-6 大腸集計対象数:都道府県、発見経緯別

	がん検診	(%)	健康診断・ 人間ドック	(%)	他疾患経過 観察中	(%)	その他	(%)	全体	(%)
全体	10,743	10.6	8,024	7.9	24,095	23.8	58,559	57.7	101,421	100.0
北海道	134	5.8	223	9.7	616	26.7	1,336	57.9	2,309	100.0
青森	85	9.6	119	13.4	250	28.1	436	49.0	890	100.0
岩手	407	17.7	72	3.1	506	22.0	1,315	57.2	2,300	100.0
宮城	271	16.1	89	5.3	391	23.2	935	55.5	1,686	100.0
秋田	230	12.0	91	4.8	602	31.5	990	51.8	1,913	100.0
山形	297	21.3	43	3.1	320	23.0	733	52.6	1,393	100.0
福島	205	12.3	103	6.2	394	23.6	965	57.9	1,667	100.0
茨城	136	7.5	139	7.7	413	22.9	1,118	61.9	1,806	100.0
栃木	254	14.1	124	6.9	409	22.7	1,013	56.3	1,800	100.0
群馬	235	11.8	119	6.0	341	17.1	1,294	65.1	1,989	100.0
埼玉	500	12.0	370	8.9	810	19.4	2,491	59.7	4,171	100.0
千葉	520	11.4	412	9.0	1,031	22.6	2,607	57.0	4,570	100.0
東京	998	9.5	1,417	13.5	2,503	23.9	5,567	53.1	10,485	100.0
神奈川	550	9.6	537	9.4	1,420	24.8	3,229	56.3	5,736	100.0
新潟	440	19.9	143	6.5	545	24.7	1,082	49.0	2,210	100.0
富山	193	15.5	72	5.8	339	27.2	644	51.6	1,248	100.0
石川	72	7.8	50	5.4	323	34.8	482	52.0	927	100.0
福井	135	12.2	65	5.9	280	25.3	628	56.7	1,108	100.0
山梨	29	5.0	103	17.8	162	28.0	285	49.2	579	100.0
長野	191	8.7	247	11.3	549	25.0	1,208	55.0	2,195	100.0
岐阜	157	7.1	125	5.7	490	22.2	1,433	65.0	2,205	100.0
静岡	597	14.6	315	7.7	777	19.0	2,391	58.6	4,080	100.0
愛知	567	10.9	452	8.7	1,066	20.5	3,123	60.0	5,208	100.0
三重										
滋賀	109	8.5	118	9.2	332	26.0	720	56.3	1,279	100.0
京都	111	6.1	162	8.8	536	29.2	1,025	55.9	1,834	100.0
大阪	772	10.3	505	6.7	1,798	24.0	4,408	58.9	7,483	100.0
兵庫	256	8.3	208	6.7	822	26.7	1,797	58.3	3,083	100.0
奈良	128	10.2	60	4.8	350	28.0	711	56.9	1,249	100.0
和歌山	53	6.8	49	6.3	221	28.2	460	58.7	783	100.0
鳥取	86	13.5	34	5.3	147	23.0	371	58.2	638	100.0
島根	105	11.4	71	7.7	222	24.1	525	56.9	923	100.0
岡山	290	12.7	137	6.0	595	26.0	1,269	55.4	2,291	100.0
広島	210	10.5	177	8.9	442	22.2	1,162	58.4	1,991	100.0
山口	69	8.0	61	7.1	192	22.2	542	62.7	864	100.0
徳島	75	14.5	20	3.9	95	18.4	327	63.2	517	100.0
香川	163	15.1	47	4.3	227	21.0	646	59.6	1,083	100.0
愛媛	119	6.7	97	5.5	432	24.3	1,127	63.5	1,775	100.0
高知	89	11.4	26	3.3	138	17.6	529	67.6	782	100.0
福岡	254	5.8	291	6.7	1,148	26.3	2,668	61.2	4,361	100.0
佐賀	114	15.1	28	3.7	182	24.0	433	57.2	757	100.0
長崎	143	9.0	83	5.2	367	23.1	998	62.7	1,591	100.0
熊本	156	7.3	184	8.6	455	21.3	1,341	62.8	2,136	100.0
大分	32	5.0	41	6.5	188	29.6	374	58.9	635	100.0
宮崎	26	7.1	23	6.3	92	25.2	224	61.4	365	100.0
鹿児島	88	6.4	80	5.8	346	25.2	861	62.6	1,375	100.0
沖縄	49	6.3	65	8.4	172	22.3	486	63.0	772	100.0

10以下「-」（ハイフン）表示

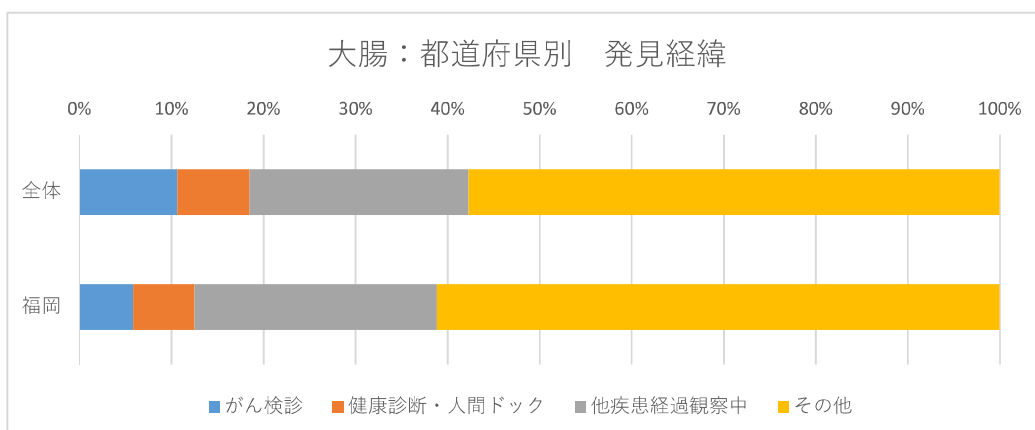

出典：国立がん研究センターがん情報サービス
「がん診療連携拠点病院等 院内がん登録2012-2013年 5 年生存率集計 報告書」

付表2-4①-1 5年生存率:肝細胞、都道府県別

	集計対象施設数	集計対象者数	死亡者数	打ち切り者数	把握割合(%)	実測生存率(%)	相対生存率(%)	95%CI low	95%CI high
全体	408	29,570	17,928	577	98.0	38.7	44.7	44.1	45.4
北海道	11	551	347	22	96.0	35.3	40.6	35.9	45.3
青森	3	155	107	(4-6)	97.4	30.0	33.8	25.8	42.1
岩手	10	460	298	(4-6)	98.9	34.7	39.6	34.6	44.6
宮城	6	450	277	(4-6)	98.7	38.0	43.3	38.2	48.5
秋田	10	302	194	(1-3)	99.3	35.7	40.7	34.5	46.8
山形	5	276	187	(1-3)	98.9	31.7	37.6	31.2	44.2
福島	8	417	281	12	97.1	31.3	36.6	31.4	41.9
茨城	9	504	328	15	97.0	33.9	39.1	34.3	43.9
栃木	5	665	429	(4-6)	99.1	35.2	39.7	35.6	43.8
群馬	10	669	418	17	97.5	36.4	42.1	37.8	46.4
埼玉	14	758	499	24	96.8	33.0	38.3	34.4	42.3
千葉	14	1,257	817	21	98.3	34.4	39.4	36.4	42.4
東京	26	2,861	1,560	80	97.2	44.4	51.0	48.9	53.1
神奈川	18	1,318	868	32	97.6	33.3	38.7	35.7	41.7
新潟	8	354	219	(7-9)	97.5	37.7	43.8	37.9	49.7
富山	7	352	213	(4-6)	98.3	38.7	44.7	38.8	50.6
石川	7	339	200	(4-6)	98.5	40.5	46.8	40.7	52.8
福井	5	358	217	(4-6)	98.9	39.0	46.4	40.4	52.4
山梨	3	256	130	(4-6)	97.7	48.4	55.9	48.6	62.8
長野	11	551	363	(7-9)	98.5	33.5	39.1	34.5	43.7
岐阜	8	553	360	13	97.6	33.8	39.2	34.7	43.9
静岡	12	1,045	670	(4-6)	99.5	35.7	41.4	38.1	44.8
愛知	15	1,146	752	27	97.6	33.2	38.2	35.0	41.3
三重	1								
滋賀	8	291	184	10	96.6	36.2	42.4	35.9	48.9
京都	8	484	297	(7-9)	98.1	37.8	43.4	38.4	48.3
大阪	26	2,457	1,466	55	97.8	39.5	45.7	43.4	47.9
兵庫	13	1,221	695	(7-9)	99.3	42.8	49.5	46.3	52.7
奈良	6	515	275	10	98.1	45.8	53.1	48.0	58.1
和歌山	3	248	151	12	95.2	37.5	43.4	36.3	50.5
鳥取	5	252	156	(1-3)	99.2	37.8	45.7	38.5	53.0
島根	5	320	197	(1-3)	99.7	38.3	45.3	39.0	51.6
岡山	10	943	551	17	98.2	41.1	47.6	44.0	51.3
広島	9	916	517	13	98.6	43.1	50.4	46.6	54.2
山口	6	258	179	(1-3)	99.6	30.5	36.2	29.7	42.9
徳島	3	211	143	(4-6)	98.1	31.6	37.1	29.8	44.6
香川	5	365	217	(1-3)	99.5	40.4	46.5	40.6	52.2
愛媛	7	663	355	16	97.6	45.7	52.5	48.1	56.8
高知	3	295	176	(1-3)	99.3	40.2	46.4	39.9	52.7
福岡	16	1,877	1,049	20	98.9	43.8	50.6	48.0	53.2
佐賀	4	258	158	(1-3)	99.6	38.7	46.0	38.9	53.0
長崎	8	460	245	18	96.1	45.6	52.9	47.5	58.2
熊本	10	749	445	14	98.1	39.9	46.4	42.3	50.5
大分	6	407	246	(4-6)	99.0	39.3	45.6	40.1	51.1
宮崎	3	163	89	10	93.9	43.0	49.4	40.4	58.2
鹿児島	12	357	210	13	96.4	39.4	45.9	39.9	51.9
沖縄	6	162	119	(1-3)	99.4	26.2	30.3	22.8	38.4

10以下は「-」（ハイフン）表示、生存率は対象30例以上の時表示

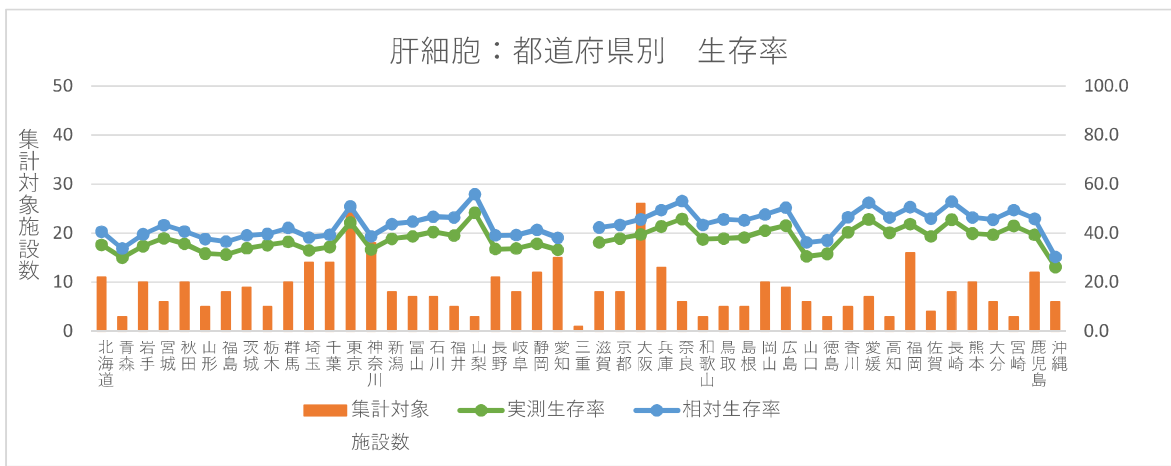

出典：国立がん研究センターがん情報サービス「がん診療連携拠点病院等 院内がん登録2012-2013年 5年生存率集計 報告書」

付表2-4①-6 肝細胞集計対象数：都道府県、発見経緯別

	がん検診	(%)	健康診断・人間ドック	(%)	他疾患経過観察中	(%)	その他	(%)	全体	(%)
全体	153	0.5	988	3.3	20,469	69.2	7,960	26.9	29,570	100.0
北海道	(1-3)		20	3.6	384	69.7	146	26.5	551	100.0
青森	0		10	6.5	107	69.0	38	24.5	155	100.0
岩手	(4-6)		13	2.8	321	69.8	122	26.5	460	100.0
宮城	(1-3)		17	3.8	321	71.3	111	24.7	450	100.0
秋田	(1-3)		(4-6)		212	70.2	85	28.1	302	100.0
山形	(7-9)		16	5.8	178	64.5	75	27.2	276	100.0
福島	(4-6)		15	3.6	252	60.4	145	34.8	417	100.0
茨城	(4-6)		19	3.8	320	63.5	159	31.5	504	100.0
栃木	(4-6)		18	2.7	491	73.8	151	22.7	665	100.0
群馬	(1-3)		14	2.1	429	64.1	224	33.5	669	100.0
埼玉	(1-3)		30	4.0	460	60.7	266	35.1	758	100.0
千葉	(4-6)		47	3.7	806	64.1	400	31.8	1,257	100.0
東京	11	0.4	146	5.1	1,912	66.8	792	27.7	2,861	100.0
神奈川	(7-9)		47	3.6	924	70.1	340	25.8	1,318	100.0
新潟	0		18	5.1	238	67.2	98	27.7	354	100.0
富山	(1-3)		(7-9)		241	68.5	103	29.3	352	100.0
石川	0		(7-9)		265	78.2	65	19.2	339	100.0
福井	0		(7-9)		291	81.3	60	16.8	358	100.0
山梨	10	3.9	18	7.0	186	72.7	42	16.4	256	100.0
長野	(4-6)		25	4.5	396	71.9	124	22.5	551	100.0
岐阜	0		15	2.7	372	67.3	166	30.0	553	100.0
静岡	10	1.0	35	3.3	672	64.3	328	31.4	1,045	100.0
愛知	(4-6)		41	3.6	797	69.5	304	26.5	1,146	100.0
三重										
滋賀	(1-3)		(7-9)		188	64.6	95	32.6	291	100.0
京都	(1-3)		10	2.1	349	72.1	123	25.4	484	100.0
大阪	(4-6)		58	2.4	1,773	72.2	621	25.3	2,457	100.0
兵庫	(1-3)		39	3.2	932	76.3	249	20.4	1,221	100.0
奈良	0		13	2.5	430	83.5	72	14.0	515	100.0
和歌山	0		(4-6)		176	71.0	66	26.6	248	100.0
鳥取	(4-6)		(4-6)		131	52.0	110	43.7	252	100.0
島根	0		14	4.4	216	67.5	90	28.1	320	100.0
岡山	(1-3)		36	3.8	679	72.0	225	23.9	943	100.0
広島	(4-6)		26	2.8	667	72.8	218	23.8	916	100.0
山口	0		(4-6)		146	56.6	106	41.1	258	100.0
徳島	0		(1-3)		129	61.1	79	37.4	211	100.0
香川	(4-6)		11	3.0	233	63.8	116	31.8	365	100.0
愛媛	(4-6)		12	1.8	463	69.8	183	27.6	663	100.0
高知	(1-3)		(4-6)		186	63.1	104	35.3	295	100.0
福岡	(4-6)		52	2.8	1,345	71.7	474	25.3	1,877	100.0
佐賀	0		(4-6)		190	73.6	64	24.8	258	100.0
長崎	(1-3)		12	2.6	335	72.8	112	24.3	460	100.0
熊本	(7-9)		51	6.8	496	66.2	195	26.0	749	100.0
大分	(1-3)		(7-9)		301	74.0	95	23.3	407	100.0
宮崎	(1-3)		(4-6)		121	74.2	37	22.7	163	100.0
鹿児島	14	3.9	12	3.4	225	63.0	106	29.7	357	100.0
沖縄	(1-3)		(1-3)		113	69.8	47	29.0	162	100.0

10以下「-」（ハイフン）表示

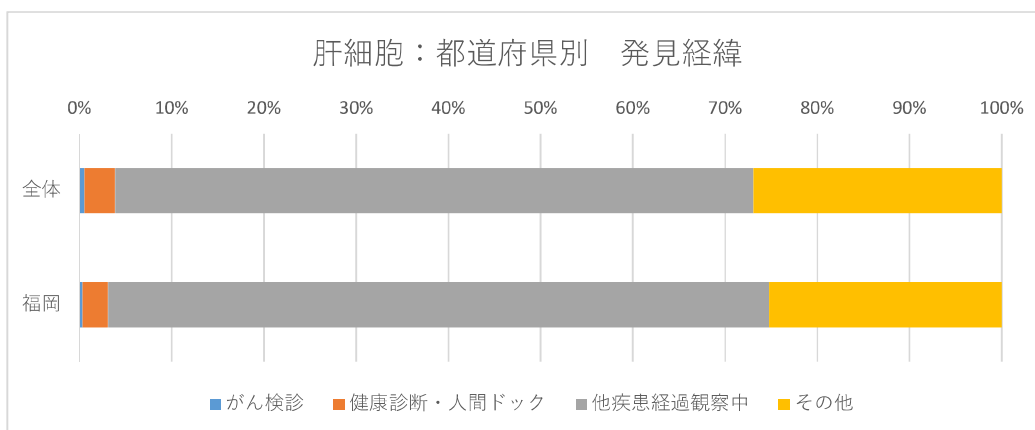

付表2-4②-1 5年生存率:肝内胆管、都道府県別

	集計対象 施設数	集計対象 者数	死亡者数	打ち切り 者数	把握割合 (%)	実測生存 率(%)	相対生存 率(%)	95%CI low	95%CI high
全体	397	4,027	3,320	55	98.6	16.8	18.9	17.6	20.3
北海道	11	83	66	(1-3)	98.8	19.7	23.6	14.3	34.7
青森	3	19	18	0					
岩手	9	52	42	0	100.0	19.2	20.9	10.8	33.6
宮城	6	52	42	0	100.0	19.2	21.3	11.0	34.2
秋田	10	45	40	0	100.0	11.1	12.5	4.6	24.8
山形	5	34	29	0	100.0	14.7	17.4	6.3	33.6
福島	8	74	62	0	100.0	16.2	17.8	9.8	28.0
茨城	9	86	70	(1-3)	98.8	17.7	19.9	11.8	29.8
栃木	5	68	58	(1-3)	98.5	13.5	14.7	7.2	24.8
群馬	10	73	64	(1-3)	97.3	10.9	12.3	5.6	21.9
埼玉	14	134	120	(1-3)	97.8	9.1	11.0	6.0	17.8
千葉	14	225	195	(4-6)	98.2	11.9	13.1	8.9	18.3
東京	26	416	335	14	96.6	17.3	19.5	15.5	23.8
神奈川	18	193	162	(1-3)	98.4	15.4	17.3	12.0	23.5
新潟	8	62	48	(1-3)	98.4	21.9	23.7	13.6	35.7
富山	6	33	27	(1-3)	97.0	18.0	20.6	8.2	37.5
石川	6	29	23	0					
福井	5	41	32	0	100.0	22.0	24.1	11.9	38.9
山梨	3	24	19	(1-3)					
長野	10	95	76	0	100.0	20.0	23.0	14.6	32.9
岐阜	8	78	63	(1-3)	97.4	17.4	19.9	11.3	30.5
静岡	12	173	144	(1-3)	98.8	16.3	18.4	12.7	25.1
愛知	15	168	154	(1-3)	98.8	7.3	8.1	4.4	13.3
三重	1								
滋賀	7	42	34	(1-3)	95.2	18.8	21.3	9.8	36.2
京都	8	68	56	(1-3)	97.1	15.4	17.8	9.2	29.0
大阪	26	279	227	(1-3)	99.3	18.3	20.4	15.6	25.7
兵庫	13	132	110	0	100.0	16.7	18.3	12.0	25.9
奈良	6	62	46	0	100.0	25.8	28.2	17.2	40.6
和歌山	3	27	21	0					
鳥取	5	30	27	(1-3)	96.7	7.0	9.1	1.6	25.9
島根	5	38	30	0	100.0	21.1	23.9	11.2	39.7
岡山	9	122	96	(1-3)	99.2	20.7	23.4	15.9	32.0
広島	7	99	77	0	100.0	22.2	25.4	16.7	35.2
山口	5	23	22	0					
徳島	3	25	22	0					
香川	5	30	24	0	100.0	20.0	24.4	9.9	43.5
愛媛	7	99	86	(1-3)	99.0	12.3	13.9	7.6	22.1
高知	3	42	32	0	100.0	23.8	26.3	13.6	41.2
福岡	16	235	191	(1-3)	99.6	18.4	20.8	15.5	26.6
佐賀	4	32	26	0	100.0	18.8	21.0	8.5	37.7
長崎	8	64	52	(1-3)	95.3	17.3	19.3	10.1	30.9
熊本	9	114	90	0	100.0	21.1	23.6	15.9	32.5
大分	6	68	50	0	100.0	26.5	31.2	19.7	43.9
宮崎	3	26	18	(1-3)					
鹿児島	11	72	57	(1-3)	97.2	18.9	21.8	12.3	33.2
沖縄	6	32	28	(1-3)	96.9	10.0	11.6	3.0	27.3

10以下は「-」（ハイフン）表示、生存率は対象30例以上の時表示

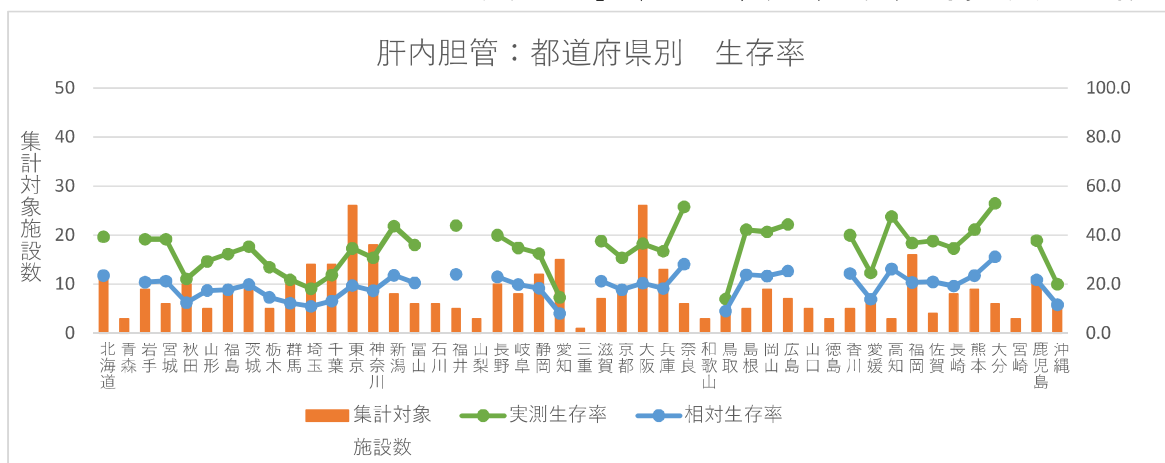

出典：国立がん研究センターがん情報サービス
「がん診療連携拠点病院等 院内がん登録2012-2013年 5年生存率集計 報告書」

付表2-4②-6 肝内胆管集計対象数:都道府県、発見経緯別

	がん検診	(%)	健康診断・人間ドック	(%)	他疾患経過観察中	(%)	その他	(%)	全体	(%)
全体	51	1.3	281	7.0	1,800	44.7	1,895	47.1	4,027	100.0
北海道	(1-3)		(4-6)		34	41.0	43	51.8	83	100.0
青森	(1-3)		0		(4-6)		12	63.2	19	100.0
岩手	(1-3)		(1-3)		21	40.4	27	51.9	52	100.0
宮城	0		(4-6)		17	32.7	31	59.6	52	100.0
秋田	0		(1-3)		19	42.2	24	53.3	45	100.0
山形	0		(1-3)		18	52.9	14	41.2	34	100.0
福島	(1-3)		(4-6)		32	43.2	36	48.6	74	100.0
茨城	0		(7-9)		45	52.3	33	38.4	86	100.0
栃木	(1-3)		(4-6)		31	45.6	30	44.1	68	100.0
群馬	0		(4-6)		28	38.4	41	56.2	73	100.0
埼玉	(1-3)		13	9.7	48	35.8	71	53.0	134	100.0
千葉	(1-3)		18	8.0	85	37.8	121	53.8	225	100.0
東京	(4-6)		47	11.3	186	44.7	177	42.5	416	100.0
神奈川	(1-3)		13	6.7	84	43.5	95	49.2	193	100.0
新潟	(1-3)		(1-3)		33	53.2	27	43.5	62	100.0
富山	0		(1-3)		12	36.4	19	57.6	33	100.0
石川	0		(4-6)		14	48.3	10	34.5	29	100.0
福井	0		(4-6)		19	46.3	18	43.9	41	100.0
山梨	(1-3)		(4-6)		(7-9)		11	45.8	24	100.0
長野	(1-3)		(4-6)		45	47.4	44	46.3	95	100.0
岐阜	0		(1-3)		36	46.2	40	51.3	78	100.0
静岡	(4-6)		(7-9)		72	41.6	88	50.9	173	100.0
愛知	(1-3)		(7-9)		63	37.5	95	56.5	168	100.0
三重										
滋賀	0		(4-6)		17	40.5	21	50.0	42	100.0
京都	0		(4-6)		39	57.4	23	33.8	68	100.0
大阪	(1-3)		(7-9)		125	44.8	143	51.3	279	100.0
兵庫	(1-3)		(7-9)		54	40.9	66	50.0	132	100.0
奈良	0		(1-3)		40	64.5	20	32.3	62	100.0
和歌山	0		(1-3)		15	55.6	11	40.7	27	100.0
鳥取	0		(1-3)		13	43.3	15	50.0	30	100.0
島根	0		(1-3)		18	47.4	18	47.4	38	100.0
岡山	(1-3)		(4-6)		69	56.6	47	38.5	122	100.0
広島	(4-6)		12	12.1	47	47.5	36	36.4	99	100.0
山口	0		0		(7-9)		14	60.9	23	100.0
徳島	0		0		11	44.0	14	56.0	25	100.0
香川	0		(4-6)		17	56.7	(7-9)		30	100.0
愛媛	0		(4-6)		46	46.5	48	48.5	99	100.0
高知	(1-3)		(1-3)		25	59.5	14	33.3	42	100.0
福岡	(4-6)		17	7.2	114	48.5	99	42.1	235	100.0
佐賀	0		(1-3)		18	56.3	13	40.6	32	100.0
長崎	0		(4-6)		37	57.8	22	34.4	64	100.0
熊本	(1-3)		14	12.3	51	44.7	48	42.1	114	100.0
大分	0		(4-6)		33	48.5	30	44.1	68	100.0
宮崎	0		(1-3)		(7-9)		17	65.4	26	100.0
鹿児島	(7-9)		(1-3)		28	38.9	34	47.2	72	100.0
沖縄	0		(4-6)		(7-9)		20	62.5	32	100.0

10以下「-」（ハイフン）表示

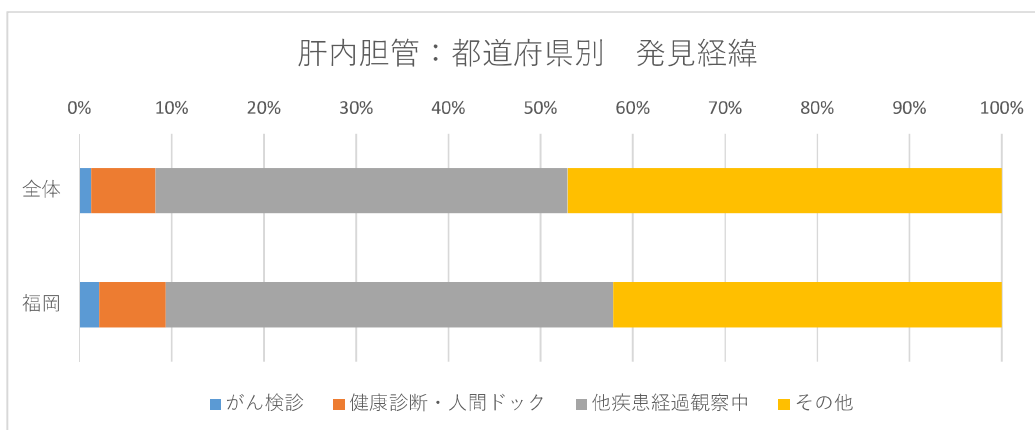

出典：国立がん研究センターがん情報サービス「がん診療連携拠点病院等 院内がん登録2012-2013年 5 年生存率集計 報告書」

付表2-5②-1 5年生存率:非小細胞肺、都道府県別

	集計対象施設数	集計対象者数	死亡者数	打ち切り者数	把握割合(%)	実測生存率(%)	相対生存率(%)	95%CI low	95%CI high
全体	411	93,019	54,350	1,484	98.4	41.1	46.8	46.4	47.1
北海道	11	2,144	1,329	40	98.1	37.5	42.7	40.4	45.1
青森	3	789	485	20	97.5	38.4	42.8	39.0	46.6
岩手	10	1,298	850	18	98.6	33.9	38.5	35.6	41.5
宮城	6	1,589	922	19	98.8	41.6	47.4	44.6	50.1
秋田	10	1,330	869	(7-9)	99.5	34.6	39.7	36.8	42.6
山形	5	1,178	700	(7-9)	99.3	40.5	47.0	43.7	50.2
福島	8	1,708	1,125	25	98.5	33.7	38.8	36.2	41.4
茨城	9	1,646	923	13	99.2	43.7	49.9	47.1	52.6
栃木	5	1,669	1,004	(7-9)	99.5	39.7	44.7	42.1	47.4
群馬	10	1,823	1,172	34	98.1	34.9	40.1	37.6	42.7
埼玉	14	2,965	1,987	51	98.3	32.4	36.6	34.7	38.5
千葉	14	4,893	2,936	47	99.0	39.7	44.8	43.2	46.3
東京	26	9,233	4,843	255	97.2	46.7	52.5	51.4	53.7
神奈川	18	5,272	3,137	94	98.2	40.1	45.3	43.8	46.8
新潟	8	2,496	1,315	32	98.7	47.2	54.3	52.0	56.6
富山	7	1,088	628	16	98.5	41.8	48.4	45.0	51.8
石川	7	1,192	652	13	98.9	45.0	50.9	47.6	54.0
福井	5	1,132	636	18	98.4	43.4	50.2	46.8	53.6
山梨	3	535	302	17	96.8	42.2	47.8	42.9	52.5
長野	11	1,928	1,034	21	98.9	46.0	53.2	50.6	55.8
岐阜	8	1,712	1,061	32	98.1	37.2	42.7	40.1	45.4
静岡	12	4,101	2,462	55	98.7	39.6	45.1	43.3	46.8
愛知	15	4,665	2,924	79	98.3	36.7	41.2	39.6	42.8
三重	1								
滋賀	8	1,178	760	32	97.3	35.0	40.5	37.3	43.7
京都	8	1,517	942	43	97.2	36.9	42.5	39.7	45.3
大阪	26	5,601	3,458	119	97.9	37.4	42.3	40.9	43.8
兵庫	13	2,840	1,635	51	98.2	41.9	47.7	45.6	49.7
奈良	6	1,576	871	41	97.4	43.6	49.5	46.6	52.3
和歌山	3	649	356	12	98.2	44.7	51.0	46.6	55.4
鳥取	5	865	492	(4-6)	99.5	43.0	49.6	45.8	53.4
島根	6	782	464	(1-3)	99.6	40.6	47.5	43.5	51.5
岡山	10	2,517	1,403	35	98.6	44.0	50.7	48.4	52.9
広島	9	1,939	976	37	98.1	49.2	55.8	53.2	58.3
山口	6	897	538	12	98.7	39.7	45.6	41.9	49.2
徳島	3	591	330	(4-6)	99.2	43.9	50.2	45.6	54.7
香川	5	1,302	714	15	98.8	45.0	51.2	48.1	54.3
愛媛	7	1,688	926	20	98.8	44.8	51.1	48.4	53.8
高知	3	500	290	(1-3)	99.8	42.0	47.9	42.9	52.8
福岡	16	4,665	2,593	46	99.0	44.2	49.9	48.3	51.5
佐賀	4	564	340	(1-3)	99.6	39.5	45.2	40.6	49.8
長崎	8	1,460	774	32	97.8	46.4	53.0	50.0	55.9
熊本	10	1,781	957	19	98.9	46.0	52.8	50.1	55.5
大分	6	990	558	11	98.9	43.4	50.2	46.6	53.7
宮崎	3	590	326	(4-6)	99.0	44.5	50.4	45.8	54.9
鹿児島	13	1,341	763	11	99.2	42.9	48.9	45.9	51.9
沖縄	7	519	364	(4-6)	99.2	29.5	33.9	29.4	38.5

10以下は「-」（ハイフン）表示、生存率は対象30例以上の時表示

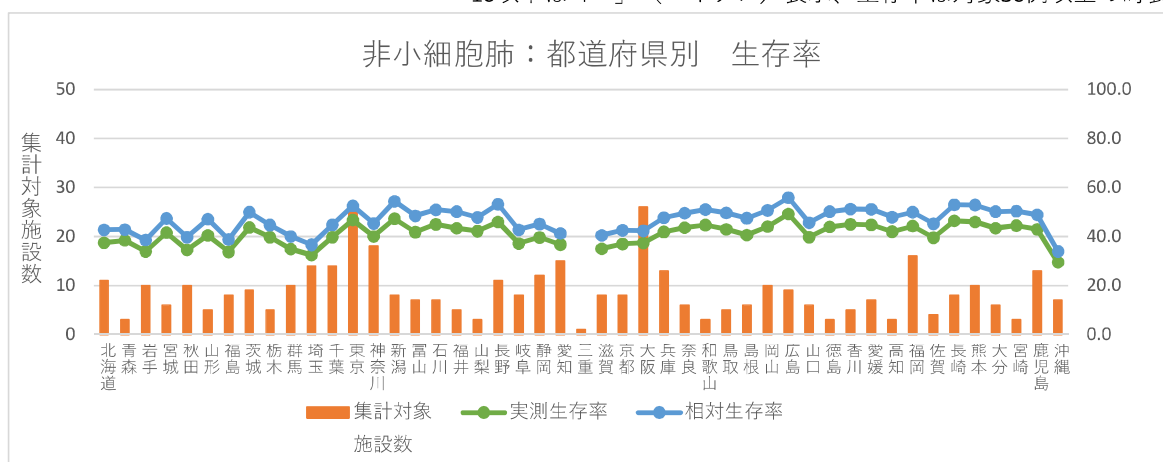

出典：国立がん研究センターがん情報サービス「がん診療連携拠点病院等 院内がん登録2012-2013年 5年生存率集計 報告書」

付表2-5②-6 非小細胞肺集計対象数:都道府県、発見経緯別

	がん検診	(%)	健康診断・ 人間ドック	(%)	他疾患経過 観察中	(%)	その他	(%)	全体	(%)
全体	6,904	7.4	12,236	13.2	36,729	39.5	37,150	39.9	93,019	100.0
北海道	137	6.4	212	9.9	942	43.9	853	39.8	2,144	100.0
青森	45	5.7	155	19.6	342	43.3	247	31.3	789	100.0
岩手	219	16.9	71	5.5	443	34.1	565	43.5	1,298	100.0
宮城	275	17.3	215	13.5	535	33.7	564	35.5	1,589	100.0
秋田	123	9.2	119	8.9	513	38.6	575	43.2	1,330	100.0
山形	218	18.5	89	7.6	413	35.1	458	38.9	1,178	100.0
福島	206	12.1	127	7.4	599	35.1	776	45.4	1,708	100.0
茨城	179	10.9	242	14.7	580	35.2	645	39.2	1,646	100.0
栃木	133	8.0	183	11.0	664	39.8	689	41.3	1,669	100.0
群馬	123	6.7	291	16.0	553	30.3	856	47.0	1,823	100.0
埼玉	215	7.3	328	11.1	949	32.0	1,473	49.7	2,965	100.0
千葉	382	7.8	808	16.5	1,785	36.5	1,918	39.2	4,893	100.0
東京	436	4.7	2,006	21.7	3,779	40.9	3,012	32.6	9,233	100.0
神奈川	377	7.2	796	15.1	2,011	38.1	2,088	39.6	5,272	100.0
新潟	265	10.6	343	13.7	1,088	43.6	800	32.1	2,496	100.0
富山	147	13.5	105	9.7	463	42.6	373	34.3	1,088	100.0
石川	117	9.8	141	11.8	532	44.6	402	33.7	1,192	100.0
福井	86	7.6	102	9.0	579	51.1	365	32.2	1,132	100.0
山梨	24	4.5	103	19.3	224	41.9	184	34.4	535	100.0
長野	217	11.3	227	11.8	825	42.8	659	34.2	1,928	100.0
岐阜	73	4.3	240	14.0	666	38.9	733	42.8	1,712	100.0
静岡	475	11.6	572	13.9	1,342	32.7	1,712	41.7	4,101	100.0
愛知	345	7.4	643	13.8	1,597	34.2	2,080	44.6	4,665	100.0
三重										
滋賀	51	4.3	211	17.9	442	37.5	474	40.2	1,178	100.0
京都	43	2.8	195	12.9	629	41.5	650	42.8	1,517	100.0
大阪	191	3.4	517	9.2	2,319	41.4	2,574	46.0	5,601	100.0
兵庫	147	5.2	323	11.4	1,180	41.5	1,190	41.9	2,840	100.0
奈良	73	4.6	162	10.3	736	46.7	605	38.4	1,576	100.0
和歌山	16	2.5	70	10.8	321	49.5	242	37.3	649	100.0
鳥取	109	12.6	73	8.4	333	38.5	350	40.5	865	100.0
島根	82	10.5	79	10.1	317	40.5	304	38.9	782	100.0
岡山	196	7.8	324	12.9	1,142	45.4	855	34.0	2,517	100.0
広島	148	7.6	224	11.6	817	42.1	750	38.7	1,939	100.0
山口	51	5.7	85	9.5	343	38.2	418	46.6	897	100.0
徳島	49	8.3	64	10.8	213	36.0	265	44.8	591	100.0
香川	90	6.9	120	9.2	530	40.7	562	43.2	1,302	100.0
愛媛	102	6.0	134	7.9	808	47.9	644	38.2	1,688	100.0
高知	31	6.2	73	14.6	193	38.6	203	40.6	500	100.0
福岡	165	3.5	517	11.1	2,044	43.8	1,939	41.6	4,665	100.0
佐賀	28	5.0	62	11.0	252	44.7	222	39.4	564	100.0
長崎	94	6.4	162	11.1	666	45.6	538	36.8	1,460	100.0
熊本	73	4.1	311	17.5	669	37.6	728	40.9	1,781	100.0
大分	48	4.8	129	13.0	473	47.8	340	34.3	990	100.0
宮崎	30	5.1	117	19.8	211	35.8	232	39.3	590	100.0
鹿児島	244	18.2	90	6.7	408	30.4	599	44.7	1,341	100.0
沖縄	17	3.3	53	10.2	193	37.2	256	49.3	519	100.0

10以下「-」（ハイフン）表示

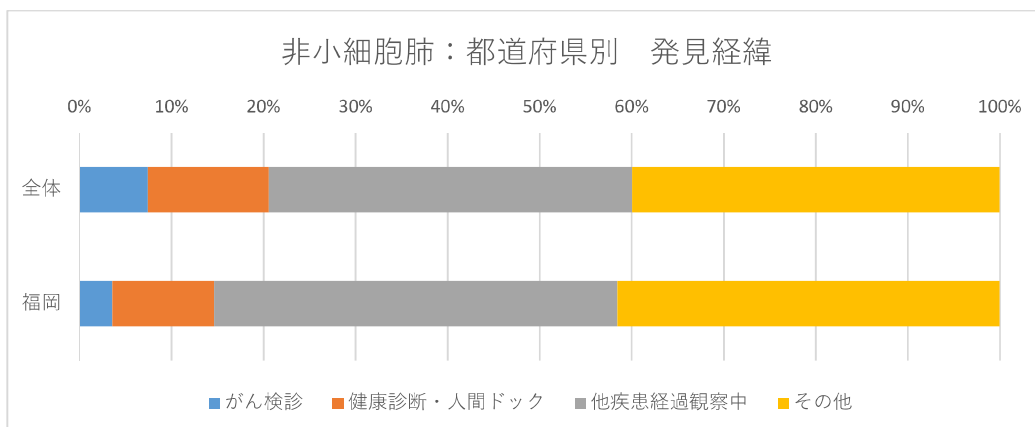

出典：国立がん研究センターがん情報サービス
「がん診療連携拠点病院等 院内がん登録2012-2013年 5 年生存率集計 報告書」

付表2-5①-1 5年生存率:小細胞肺、都道府県別

	集計対象 施設数	集計対象 者数	死亡者数	打ち切り 者数	把握割合 (%)	実測生存 率(%)	相対生存 率(%)	95%CI low	95%CI high
全体	390	9,050	8,030	127	98.6	10.4	11.7	11.0	12.5
北海道	10	230	203	(4-6)	97.8	10.6	12.1	8.0	17.2
青森	3	82	74	(1-3)	96.3	9.3	11.2	5.0	20.4
岩手	8	128	122	0	100.0	4.7	5.5	2.3	11.0
宮城	6	149	132	(1-3)	98.7	10.3	11.5	6.8	17.8
秋田	10	115	105	(1-3)	99.1	8.6	9.8	5.0	16.7
山形	5	98	89	(1-3)	99.0	8.5	9.9	4.6	17.6
福島	8	116	103	(1-3)	99.1	10.5	11.9	6.5	19.1
茨城	9	200	175	(1-3)	99.0	11.9	13.5	8.9	19.1
栃木	5	186	170	(1-3)	98.9	7.8	8.6	5.0	13.6
群馬	9	218	198	(4-6)	98.2	7.9	9.2	5.6	14.0
埼玉	14	345	308	(4-6)	98.8	10.1	11.5	8.2	15.5
千葉	14	523	462	(1-3)	99.4	11.3	12.4	9.6	15.5
東京	26	846	722	28	96.7	12.5	14.2	11.7	16.9
神奈川	18	488	440	(7-9)	98.4	8.9	9.9	7.3	13.0
新潟	8	206	180	0	100.0	12.6	14.6	9.8	20.3
富山	6	137	115	0	100.0	16.1	18.4	12.0	26.0
石川	7	111	98	(1-3)	99.1	11.0	12.6	6.9	20.3
福井	4	93	83	(1-3)	98.9	10.7	12.6	6.4	21.2
山梨	3	50	43	(4-6)	92.0	7.2	8.5	2.2	20.6
長野	11	194	168	(1-3)	99.0	12.6	14.2	9.4	19.9
岐阜	8	162	149	(1-3)	98.8	6.9	8.0	4.2	13.4
静岡	12	394	341	(4-6)	98.7	12.4	14.2	10.7	18.1
愛知	15	493	434	11	97.8	10.8	12.2	9.3	15.6
三重	1								
滋賀	8	111	98	(1-3)	98.2	10.9	12.1	6.6	19.5
京都	8	166	151	(1-3)	99.4	8.5	9.6	5.5	15.0
大阪	25	661	588	12	98.2	9.5	10.6	8.3	13.3
兵庫	11	330	291	(4-6)	98.8	10.9	12.5	8.9	16.7
奈良	5	129	107	(4-6)	95.3	13.3	14.9	8.9	22.3
和歌山	3	62	58	0	100.0	6.5	7.2	2.3	16.1
鳥取	5	64	63	0	100.0	1.6	1.9	0.2	8.9
島根	6	86	78	0	100.0	9.3	11.6	5.4	20.6
岡山	8	208	189	0	100.0	9.1	10.2	6.4	15.1
広島	9	176	144	(1-3)	98.9	17.4	19.8	13.9	26.6
山口	4	75	72	0	100.0	4.0	4.7	1.3	12.1
徳島	3	54	52	0	100.0	3.7	4.3	0.8	13.1
香川	5	129	113	0	100.0	12.4	14.2	8.5	21.4
愛媛	7	156	142	(1-3)	99.4	8.4	9.9	5.5	15.8
高知	2	50	44	0	100.0	12.0	13.2	5.4	24.9
福岡	15	364	316	(4-6)	98.9	12.8	14.3	10.7	18.5
佐賀	4	54	48	0	100.0	11.1	13.2	5.4	25.0
長崎	8	127	118	(1-3)	99.2	6.6	7.7	3.6	13.9
熊本	9	154	141	(1-3)	99.4	8.4	9.5	5.3	15.3
大分	6	81	73	0	100.0	9.9	11.9	5.5	21.0
宮崎	3	60	54	(1-3)	96.7	7.1	7.6	2.5	16.9
鹿児島	10	128	116	(1-3)	99.2	8.7	9.9	5.2	16.3
沖縄	6	39	38	0	100.0	2.6	2.8	0.2	12.6

10以下は「-」（ハイフン）表示、生存率は対象30例以上の時表示

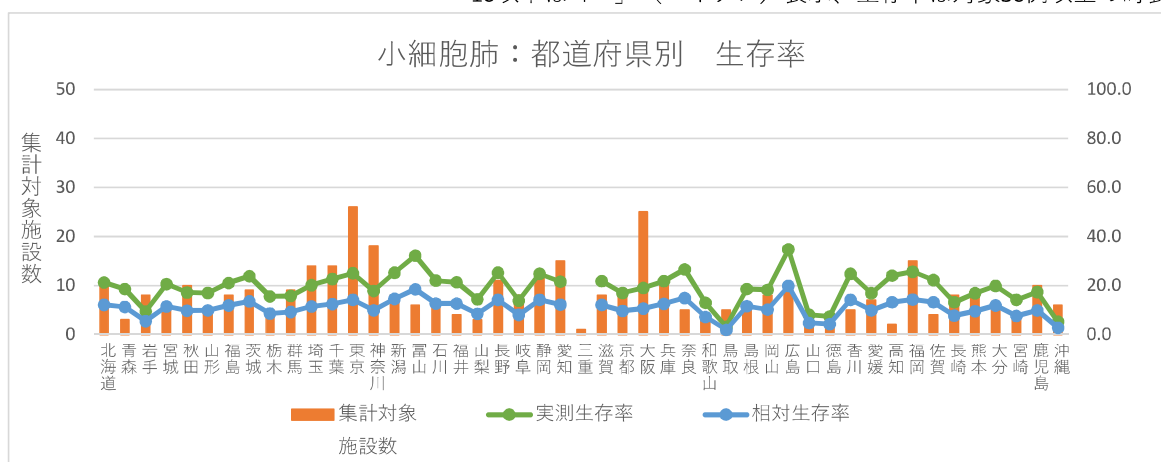

出典：国立がん研究センターがん情報サービス
「がん診療連携拠点病院等 院内がん登録2012-2013年 5年生存率集計 報告書」

付表2-5①-6 小細胞肺集計対象数：都道府県、発見経緯別

	がん検診	(%)	健康診断・ 人間ドック	(%)	他疾患経過 観察中	(%)	その他	(%)	全体	(%)
全体	368	4.1	730	8.1	2,625	29.0	5,327	58.9	9,050	100.0
北海道	(7-9)		14	6.1	78	33.9	130	56.5	230	100.0
青森	(1-3)		12	14.6	31	37.8	37	45.1	82	100.0
岩手	11	8.6	(1-3)		29	22.7	85	66.4	128	100.0
宮城	11	7.4	13	8.7	28	18.8	97	65.1	149	100.0
秋田	(7-9)		11	9.6	36	31.3	60	52.2	115	100.0
山形	12	12.2	(7-9)		24	24.5	55	56.1	98	100.0
福島	(4-6)		(4-6)		42	36.2	65	56.0	116	100.0
茨城	(7-9)		17	8.5	56	28.0	120	60.0	200	100.0
栃木	(7-9)		12	6.5	47	25.3	119	64.0	186	100.0
群馬	(4-6)		21	9.6	47	21.6	144	66.1	218	100.0
埼玉	16	4.6	34	9.9	76	22.0	219	63.5	345	100.0
千葉	25	4.8	60	11.5	128	24.5	310	59.3	523	100.0
東京	27	3.2	121	14.3	259	30.6	439	51.9	846	100.0
神奈川	16	3.3	48	9.8	138	28.3	286	58.6	488	100.0
新潟	17	8.3	14	6.8	58	28.2	117	56.8	206	100.0
富山	11	8.0	13	9.5	42	30.7	71	51.8	137	100.0
石川	(4-6)		(4-6)		47	42.3	53	47.7	111	100.0
福井	(1-3)		(4-6)		33	35.5	52	55.9	93	100.0
山梨	0		(7-9)		13	26.0	28	56.0	50	100.0
長野	(7-9)		20	10.3	53	27.3	113	58.2	194	100.0
岐阜	0		16	9.9	48	29.6	98	60.5	162	100.0
静岡	32	8.1	31	7.9	99	25.1	232	58.9	394	100.0
愛知	20	4.1	33	6.7	137	27.8	303	61.5	493	100.0
三重										
滋賀	(1-3)		11	9.9	35	31.5	63	56.8	111	100.0
京都	(4-6)		(7-9)		48	28.9	104	62.7	166	100.0
大阪	16	2.4	30	4.5	204	30.9	411	62.2	661	100.0
兵庫	14	4.2	21	6.4	100	30.3	195	59.1	330	100.0
奈良	(4-6)		(7-9)		40	31.0	76	58.9	129	100.0
和歌山	(1-3)		(1-3)		20	32.3	39	62.9	62	100.0
鳥取	(1-3)		(4-6)		16	25.0	40	62.5	64	100.0
島根	(1-3)		(7-9)		29	33.7	46	53.5	86	100.0
岡山	(7-9)		14	6.7	75	36.1	110	52.9	208	100.0
広島	(7-9)		(7-9)		53	30.1	105	59.7	176	100.0
山口	0		(1-3)		23	30.7	49	65.3	75	100.0
徳島	(1-3)		(1-3)		10	18.5	40	74.1	54	100.0
香川	(4-6)		(4-6)		34	26.4	86	66.7	129	100.0
愛媛	(4-6)		11	7.1	48	30.8	93	59.6	156	100.0
高知	(1-3)		(1-3)		19	38.0	25	50.0	50	100.0
福岡	(1-3)		24	6.6	125	34.3	213	58.5	364	100.0
佐賀	(1-3)		(1-3)		21	38.9	31	57.4	54	100.0
長崎	(4-6)		(7-9)		50	39.4	66	52.0	127	100.0
熊本	(4-6)		13	8.4	43	27.9	93	60.4	154	100.0
大分	(1-3)		(4-6)		31	38.3	44	54.3	81	100.0
宮崎	(1-3)		(4-6)		10	16.7	43	71.7	60	100.0
鹿児島	12	9.4	(1-3)		30	23.4	83	64.8	128	100.0
沖縄	(1-3)		(1-3)		(7-9)		24	61.5	39	100.0

10以下「-」（ハイフン）表示

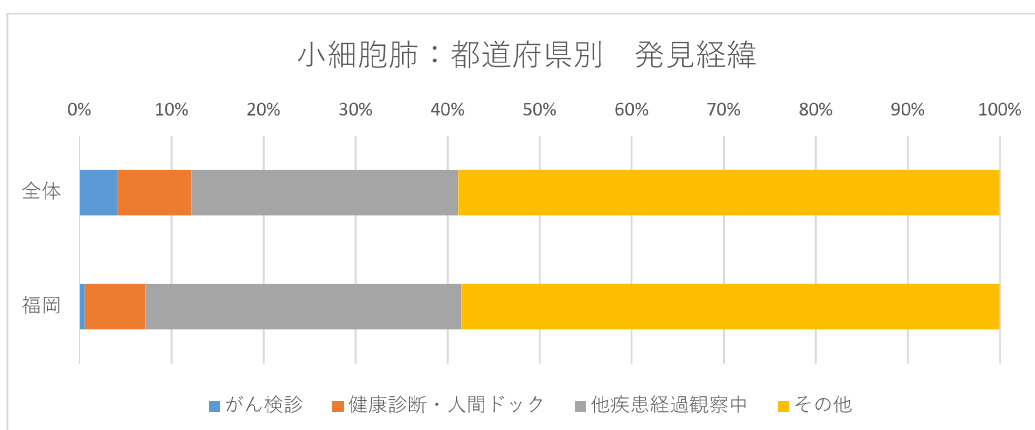

付表2-6-1 5年生存率:女性乳房、都道府県別

	集計対象 施設数	集計対象 者数	死亡者数	打ち切り 者数	把握割合 (%)	実測生存 率(%)	相対生存 率(%)	95%CI low	95%CI high
全体	410	71,657	8,752	1,399	98.0	87.7	92.1	91.8	92.4
北海道	11	1,522	249	33	97.8	83.5	87.9	85.8	89.7
青森	3	559	104	31	94.5	80.9	84.8	81.0	88.0
岩手	10	1,062	186	14	98.7	82.4	87.3	84.7	89.6
宮城	6	1,272	187	24	98.1	85.2	89.7	87.5	91.6
秋田	10	905	130	(7-9)	99.0	85.6	90.9	88.3	93.2
山形	5	754	84	(7-9)	99.1	88.8	93.6	91.0	95.8
福島	8	746	104	10	98.7	86.0	90.7	87.9	93.1
茨城	9	1,292	161	24	98.1	87.5	91.5	89.5	93.3
栃木	5	1,308	148	16	98.8	88.6	92.8	90.8	94.4
群馬	10	1,497	163	12	99.2	89.1	93.9	92.1	95.5
埼玉	14	3,411	450	76	97.8	86.7	90.3	89.0	91.4
千葉	14	4,015	467	63	98.4	88.3	92.3	91.2	93.3
東京	26	10,537	1,004	263	97.5	90.4	94.0	93.4	94.6
神奈川	18	4,969	585	136	97.3	88.1	92.1	91.1	93.0
新潟	8	1,646	164	36	97.8	90.0	93.5	91.9	94.9
富山	7	680	82	(7-9)	98.7	87.9	92.5	89.7	94.9
石川	7	698	75	(7-9)	98.9	89.2	93.5	90.8	95.7
福井	5	659	76	10	98.5	88.3	92.9	90.0	95.2
山梨	3	510	55	12	97.6	89.1	93.4	90.2	96.0
長野	11	1,560	169	14	99.1	89.1	94.2	92.5	95.7
岐阜	8	1,072	157	(7-9)	99.3	85.3	90.0	87.6	92.1
静岡	12	2,653	309	29	98.9	88.3	92.6	91.2	93.8
愛知	15	3,298	403	68	97.9	87.7	91.8	90.6	93.0
三重	1								
滋賀	8	584	82	26	95.5	85.8	90.9	87.6	93.6
京都	8	853	123	27	96.8	85.4	90.7	88.0	93.1
大阪	26	4,984	619	83	98.3	87.5	92.1	91.1	93.0
兵庫	13	2,005	241	31	98.5	87.9	92.5	90.9	93.9
奈良	6	1,089	127	23	97.9	88.2	92.8	90.6	94.6
和歌山	3	371	49	11	97.0	86.6	91.0	86.9	94.3
鳥取	5	405	63	(4-6)	99.0	84.4	89.2	85.0	92.6
島根	6	542	62	(4-6)	98.9	88.5	95.2	91.9	97.7
岡山	10	1,514	198	26	98.3	86.8	92.0	90.1	93.7
広島	9	1,696	171	43	97.5	89.8	94.6	93.0	96.0
山口	6	482	86	(4-6)	99.0	82.1	87.0	83.0	90.3
徳島	3	166	29	(4-6)	97.0	82.4	87.0	79.8	92.3
香川	5	585	80	(4-6)	99.0	86.3	92.2	88.9	94.9
愛媛	7	1,399	186	33	97.6	86.5	91.3	89.3	93.1
高知	3	396	53	(4-6)	98.7	86.6	92.3	88.3	95.5
福岡	16	3,340	422	45	98.7	87.3	91.7	90.5	92.8
佐賀	4	291	54	(1-3)	99.3	81.4	89.1	83.6	93.5
長崎	8	844	122	16	98.1	85.4	90.9	88.1	93.2
熊本	10	831	118	14	98.3	85.7	91.8	89.0	94.1
大分	6	431	53	(7-9)	98.1	87.6	94.8	91.0	97.9
宮崎	3	281	37	(7-9)	97.5	86.6	92.4	87.5	96.1
鹿児島	13	1,356	174	48	96.5	87.0	92.1	90.1	93.9
沖縄	6	368	65	(7-9)	98.1	82.2	87.5	82.9	91.3

10以下は「-」（ハイフン）表示、生存率は対象30例以上の時表示

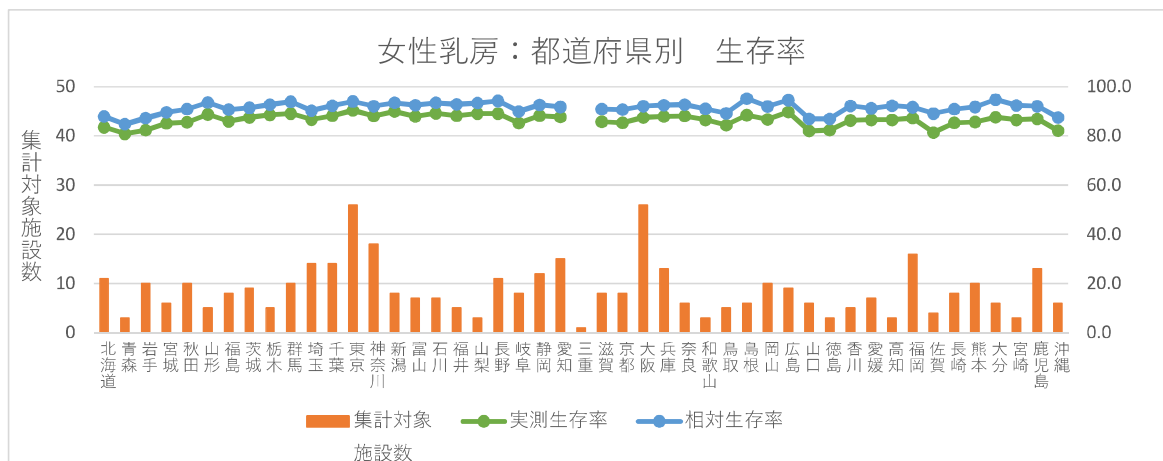

出典：国立がん研究センターがん情報サービス
「がん診療連携拠点病院等 院内がん登録2012-2013年 5年生存率集計 報告書」

付表2-6-5 女性乳房集計対象数：都道府県、発見経緯別

	がん検診	(%)	健康診断・ 人間ドック	(%)	他疾患経過 観察中	(%)	その他	(%)	全体	(%)
全体	15,424	21.5	3,817	5.3	9,579	13.4	42,837	59.8	71,657	100.0
北海道	253	16.6	38	2.5	200	13.1	1,031	67.7	1,522	100.0
青森	127	22.7	12	2.1	119	21.3	301	53.8	559	100.0
岩手	228	21.5	16	1.5	150	14.1	668	62.9	1,062	100.0
宮城	318	25.0	32	2.5	179	14.1	743	58.4	1,272	100.0
秋田	158	17.5	43	4.8	142	15.7	562	62.1	905	100.0
山形	210	27.9	11	1.5	119	15.8	414	54.9	754	100.0
福島	146	19.6	31	4.2	118	15.8	451	60.5	746	100.0
茨城	341	26.4	49	3.8	112	8.7	790	61.1	1,292	100.0
栃木	354	27.1	37	2.8	196	15.0	721	55.1	1,308	100.0
群馬	296	19.8	87	5.8	167	11.2	947	63.3	1,497	100.0
埼玉	706	20.7	156	4.6	337	9.9	2,212	64.8	3,411	100.0
千葉	879	21.9	225	5.6	564	14.0	2,347	58.5	4,015	100.0
東京	2,232	21.2	1,093	10.4	1,355	12.9	5,857	55.6	10,537	100.0
神奈川	1,040	20.9	272	5.5	644	13.0	3,013	60.6	4,969	100.0
新潟	448	27.2	56	3.4	218	13.2	924	56.1	1,646	100.0
富山	167	24.6	36	5.3	104	15.3	373	54.9	680	100.0
石川	143	20.5	20	2.9	92	13.2	443	63.5	698	100.0
福井	125	19.0	46	7.0	98	14.9	390	59.2	659	100.0
山梨	106	20.8	87	17.1	58	11.4	259	50.8	510	100.0
長野	292	18.7	140	9.0	219	14.0	909	58.3	1,560	100.0
岐阜	222	20.7	36	3.4	124	11.6	690	64.4	1,072	100.0
静岡	636	24.0	111	4.2	321	12.1	1,585	59.7	2,653	100.0
愛知	733	22.2	127	3.9	339	10.3	2,099	63.6	3,298	100.0
三重										
滋賀	105	18.0	32	5.5	108	18.5	339	58.0	584	100.0
京都	115	13.5	72	8.4	132	15.5	534	62.6	853	100.0
大阪	857	17.2	240	4.8	590	11.8	3,297	66.2	4,984	100.0
兵庫	356	17.8	72	3.6	286	14.3	1,291	64.4	2,005	100.0
奈良	202	18.5	30	2.8	172	15.8	685	62.9	1,089	100.0
和歌山	80	21.6	(7-9)		62	16.7	220	59.3	371	100.0
鳥取	101	24.9	(7-9)		53	13.1	244	60.2	405	100.0
島根	117	21.6	22	4.1	79	14.6	324	59.8	542	100.0
岡山	312	20.6	115	7.6	223	14.7	864	57.1	1,514	100.0
広島	473	27.9	80	4.7	180	10.6	963	56.8	1,696	100.0
山口	111	23.0	(7-9)		51	10.6	312	64.7	482	100.0
徳島	46	27.7	(1-3)		24	14.5	95	57.2	166	100.0
香川	171	29.2	14	2.4	91	15.6	309	52.8	585	100.0
愛媛	288	20.6	51	3.6	247	17.7	813	58.1	1,399	100.0
高知	92	23.2	(4-6)		48	12.1	250	63.1	396	100.0
福岡	581	17.4	126	3.8	508	15.2	2,125	63.6	3,340	100.0
佐賀	53	18.2	(7-9)		52	17.9	179	61.5	291	100.0
長崎	190	22.5	16	1.9	160	19.0	478	56.6	844	100.0
熊本	162	19.5	66	7.9	129	15.5	474	57.0	831	100.0
大分	92	21.3	10	2.3	68	15.8	261	60.6	431	100.0
宮崎	52	18.5	(4-6)		33	11.7	191	68.0	281	100.0
鹿児島	566	41.7	34	2.5	212	15.6	544	40.1	1,356	100.0
沖縄	94	25.5	29	7.9	78	21.2	167	45.4	368	100.0

10以下「-」（ハイフン）表示

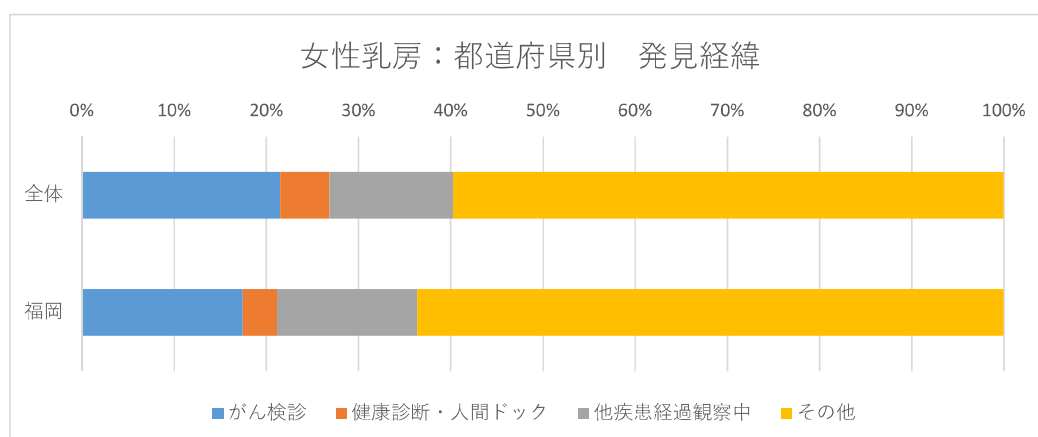

付表2-7-1 5年生存率:食道、都道府県別

	集計対象 施設数	集計対象 者数	死亡者数	打ち切り 者数	把握割合 (%)	実測生存 率(%)	相対生存 率(%)	95%CI low	95%CI high
全体	409	26,103	15,042	461	98.2	41.9	47.5	46.8	48.1
北海道	11	382	259	(4-6)	98.4	31.7	36.7	31.3	42.2
青森	3	161	114	(4-6)	97.5	28.8	32.3	24.7	40.4
岩手	10	366	230	(1-3)	99.2	36.7	42.1	36.4	47.8
宮城	6	706	381	14	98.0	45.7	52.3	48.0	56.5
秋田	10	490	282	(7-9)	98.4	41.8	48.3	43.2	53.4
山形	5	379	214	(4-6)	98.4	43.3	50.4	44.5	56.1
福島	8	473	284	(4-6)	99.2	39.8	45.6	40.5	50.6
茨城	9	370	242	(7-9)	98.1	33.7	38.3	32.8	43.8
栃木	5	490	311	(4-6)	99.2	36.4	41.9	37.0	46.8
群馬	10	380	258	(4-6)	98.4	31.5	36.1	30.8	41.6
埼玉	14	917	566	15	98.4	38.0	43.2	39.6	46.8
千葉	14	1,644	901	23	98.6	44.7	50.2	47.5	52.9
東京	26	3,899	1,933	93	97.6	49.8	56.2	54.4	57.9
神奈川	18	1,623	1,003	36	97.8	37.6	42.7	40.0	45.4
新潟	8	693	375	18	97.4	45.5	52.1	47.8	56.3
富山	7	254	151	(1-3)	99.6	40.5	46.2	39.3	53.1
石川	7	229	146	(4-6)	97.8	35.0	39.9	32.9	47.0
福井	4	166	99	(1-3)	99.4	40.2	45.6	37.1	53.9
山梨	3	150	87	(4-6)	97.3	40.7	46.9	37.7	55.9
長野	11	490	265	(4-6)	98.8	45.5	53.2	48.0	58.3
岐阜	8	331	224	(4-6)	98.2	31.2	35.4	29.8	41.1
静岡	12	943	554	(7-9)	99.3	41.0	46.8	43.2	50.4
愛知	15	1,047	628	34	96.8	39.1	43.6	40.3	46.9
三重	1								
滋賀	8	180	126	(4-6)	97.2	29.3	33.4	25.9	41.1
京都	8	404	195	15	96.3	50.6	56.9	51.2	62.3
大阪	26	1,919	1,083	25	98.7	43.1	48.3	45.7	50.7
兵庫	13	1,008	570	13	98.7	43.0	48.2	44.7	51.6
奈良	6	338	193	13	96.2	41.4	46.7	40.7	52.7
和歌山	3	156	79	(1-3)	98.1	48.8	55.0	45.9	63.6
鳥取	5	181	115	(1-3)	99.4	36.4	42.0	34.0	50.0
島根	5	216	130	0	100.0	39.8	45.9	38.3	53.3
岡山	10	567	313	13	97.7	44.2	49.8	45.1	54.4
広島	9	509	264	10	98.0	47.7	54.0	49.0	58.8
山口	6	173	123	(1-3)	99.4	28.5	33.7	26.0	41.8
徳島	3	93	61	(1-3)	98.9	33.8	37.8	27.2	48.6
香川	5	223	144	0	100.0	35.4	40.2	33.2	47.4
愛媛	7	334	199	(4-6)	98.8	40.1	44.9	39.0	50.7
高知	3	198	124	0	100.0	37.4	43.1	35.4	50.8
福岡	16	1,203	725	15	98.8	39.5	44.2	41.1	47.3
佐賀	4	129	82	0	100.0	36.4	40.5	31.4	49.7
長崎	8	324	198	(4-6)	98.8	38.6	43.6	37.6	49.6
熊本	10	411	224	10	97.6	45.2	51.6	46.0	57.0
大分	6	190	121	(1-3)	99.5	36.3	42.2	34.3	50.1
宮崎	3	120	75	(1-3)	99.2	37.0	42.4	32.6	52.3
鹿児島	13	433	250	13	97.0	41.4	48.0	42.5	53.4
沖縄	7	171	110	(1-3)	99.4	35.4	39.6	31.6	47.6

10以下は「-」（ハイフン）表示、生存率は対象30例以上の時表示

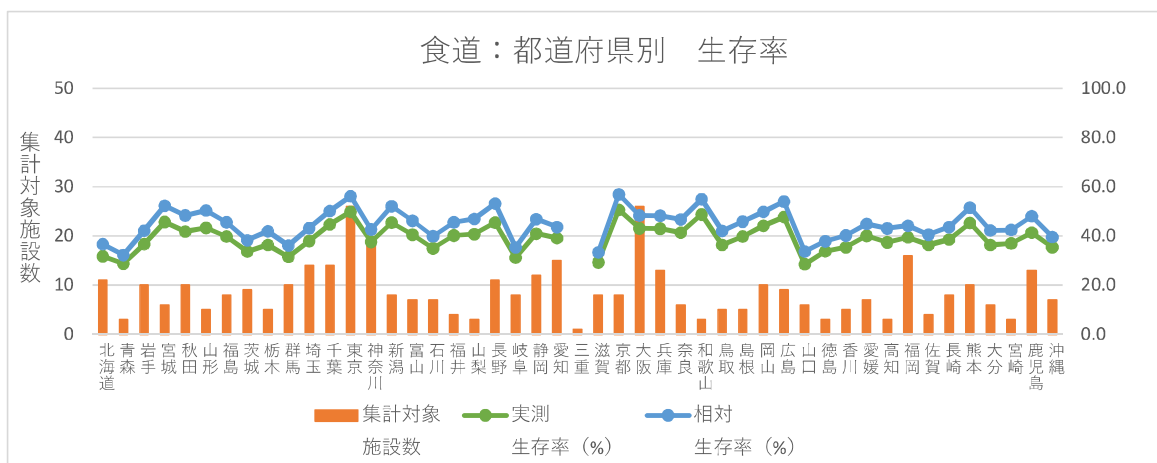

出典：国立がん研究センターがん情報サービス
「がん診療連携拠点病院等 院内がん登録2012-2013年 5年生存率集計 報告書」

付表2-7-6 食道集計対象数:都道府県、発見経緯別

	がん検診	(%)	健康診断・ 人間ドック	(%)	他疾患経過 観察中	(%)	その他	(%)	全体	(%)
全体	1,030	3.9	2,250	8.6	6,898	26.4	15,925	61.0	26,103	100.0
北海道	(4-6)		17	4.5	99	25.9	262	68.6	382	100.0
青森	(1-3)		14	8.7	51	31.7	94	58.4	161	100.0
岩手	17	4.6	(7-9)		94	25.7	247	67.5	366	100.0
宮城	63	8.9	29	4.1	188	26.6	426	60.3	706	100.0
秋田	19	3.9	28	5.7	146	29.8	297	60.6	490	100.0
山形	32	8.4	23	6.1	98	25.9	226	59.6	379	100.0
福島	33	7.0	29	6.1	108	22.8	303	64.1	473	100.0
茨城	14	3.8	28	7.6	84	22.7	244	65.9	370	100.0
栃木	(7-9)		38	7.8	125	25.5	318	64.9	490	100.0
群馬	23	6.1	21	5.5	81	21.3	255	67.1	380	100.0
埼玉	36	3.9	54	5.9	216	23.6	611	66.6	917	100.0
千葉	34	2.1	167	10.2	492	29.9	951	57.8	1,644	100.0
東京	127	3.3	505	13.0	1,074	27.5	2,193	56.2	3,899	100.0
神奈川	59	3.6	164	10.1	463	28.5	937	57.7	1,623	100.0
新潟	86	12.4	54	7.8	165	23.8	388	56.0	693	100.0
富山	27	10.6	23	9.1	54	21.3	150	59.1	254	100.0
石川	20	8.7	10	4.4	85	37.1	114	49.8	229	100.0
福井	(4-6)		16	9.6	39	23.5	107	64.5	166	100.0
山梨	(1-3)		22	14.7	36	24.0	90	60.0	150	100.0
長野	(7-9)		71	14.5	148	30.2	263	53.7	490	100.0
岐阜	(7-9)		24	7.3	65	19.6	234	70.7	331	100.0
静岡	64	6.8	69	7.3	245	26.0	565	59.9	943	100.0
愛知	44	4.2	86	8.2	224	21.4	693	66.2	1,047	100.0
三重										
滋賀	(4-6)		(7-9)		42	23.3	125	69.4	180	100.0
京都	(4-6)		48	11.9	156	38.6	196	48.5	404	100.0
大阪	32	1.7	178	9.3	495	25.8	1,214	63.3	1,919	100.0
兵庫	17	1.7	70	6.9	291	28.9	630	62.5	1,008	100.0
奈良	11	3.3	17	5.0	108	32.0	202	59.8	338	100.0
和歌山	(7-9)		10	6.4	31	19.9	108	69.2	156	100.0
鳥取	15	8.3	11	6.1	40	22.1	115	63.5	181	100.0
島根	(1-3)		26	12.0	61	28.2	127	58.8	216	100.0
岡山	17	3.0	43	7.6	185	32.6	322	56.8	567	100.0
広島	33	6.5	54	10.6	136	26.7	286	56.2	509	100.0
山口	(4-6)		(7-9)		41	23.7	119	68.8	173	100.0
徳島	(4-6)		(4-6)		14	15.1	70	75.3	93	100.0
香川	(7-9)		(7-9)		59	26.5	146	65.5	223	100.0
愛媛	10	3.0	20	6.0	73	21.9	231	69.2	334	100.0
高知	(7-9)		(4-6)		49	24.7	135	68.2	198	100.0
福岡	28	2.3	87	7.2	315	26.2	773	64.3	1,203	100.0
佐賀	10	7.8	(4-6)		26	20.2	89	69.0	129	100.0
長崎	21	6.5	24	7.4	76	23.5	203	62.7	324	100.0
熊本	23	5.6	45	10.9	95	23.1	248	60.3	411	100.0
大分	(4-6)		12	6.3	50	26.3	124	65.3	190	100.0
宮崎	(1-3)		11	9.2	20	16.7	88	73.3	120	100.0
鹿児島	20	4.6	35	8.1	95	21.9	283	65.4	433	100.0
沖縄	(4-6)		18	10.5	50	29.2	98	57.3	171	100.0

10以下「-」（ハイフン）表示

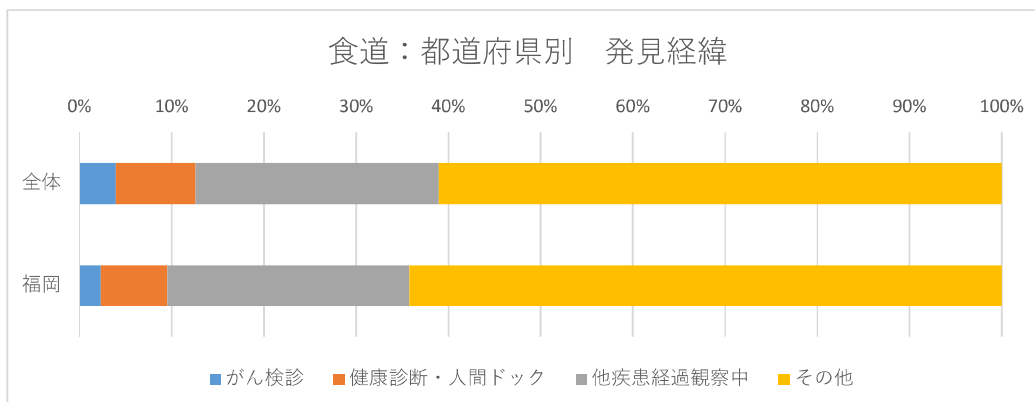

出典：国立がん研究センターがん情報サービス
「がん診療連携拠点病院等 院内がん登録2012-2013年 5 年生存率集計 報告書」

付表2-8-1 5年生存率:膵臓、都道府県別

	集計対象 施設数	集計対象 者数	死亡者数	打ち切り 者数	把握割合 (%)	実測生存 率(%)	相対生存 率(%)	95%CI low	95%CI high
全体	409	28,071	24,816	408	98.5	10.6	11.9	11.5	12.3
北海道	11	768	675	19	97.5	10.3	11.6	9.3	14.2
青森	3	191	173	(1-3)	99.5	9.0	10.0	6.1	15.1
岩手	10	490	451	(4-6)	99.0	7.2	8.1	5.7	11.0
宮城	6	525	459	(7-9)	98.5	11.6	12.8	9.9	16.0
秋田	10	415	383	(1-3)	99.3	7.3	8.3	5.7	11.5
山形	5	350	318	(1-3)	99.4	8.7	9.8	6.8	13.5
福島	8	438	391	(4-6)	98.9	10.0	11.4	8.4	14.8
茨城	9	500	451	(4-6)	99.2	9.2	10.3	7.7	13.4
栃木	5	527	471	0	100.0	10.6	11.5	8.9	14.6
群馬	10	514	469	11	97.9	7.0	7.9	5.6	10.7
埼玉	14	944	853	13	98.6	8.7	9.6	7.7	11.7
千葉	14	1,486	1,310	17	98.9	11.1	12.3	10.6	14.1
東京	26	2,843	2,424	102	96.4	12.2	13.6	12.2	15.0
神奈川	18	1,479	1,323	12	99.2	10.2	11.4	9.8	13.3
新潟	8	575	513	(4-6)	99.1	10.4	11.5	9.0	14.5
富山	7	368	321	(1-3)	99.5	12.5	14.1	10.6	18.2
石川	7	316	282	(1-3)	99.4	10.5	11.6	8.2	15.7
福井	5	268	240	(1-3)	99.6	10.4	11.8	8.1	16.4
山梨	3	196	155	(4-6)	96.9	18.9	21.1	15.3	27.7
長野	11	663	579	(4-6)	99.1	11.9	13.6	11.0	16.6
岐阜	8	570	507	13	97.7	9.2	10.4	7.8	13.3
静岡	12	1,175	1,049	10	99.1	10.1	11.3	9.5	13.4
愛知	15	1,405	1,276	29	97.9	7.6	8.4	7.0	10.1
三重	1								
滋賀	8	398	360	(4-6)	99.0	9.4	10.5	7.6	14.0
京都	8	437	366	20	95.4	13.0	14.8	11.3	18.7
大阪	26	2,031	1,778	31	98.5	11.4	12.7	11.2	14.3
兵庫	13	869	784	(7-9)	99.2	9.2	10.2	8.2	12.5
奈良	6	449	374	10	97.8	14.9	16.7	13.2	20.7
和歌山	3	236	216	(7-9)	97.0	6.2	7.0	4.0	11.1
鳥取	5	211	184	(1-3)	99.1	12.0	13.8	9.2	19.3
島根	5	216	204	0	100.0	5.6	6.3	3.5	10.5
岡山	10	733	651	(4-6)	99.3	10.8	12.1	9.7	14.8
広島	9	599	492	(4-6)	99.0	17.5	19.6	16.3	23.1
山口	5	197	184	(1-3)	99.0	5.7	6.4	3.4	10.7
徳島	3	132	125	0	100.0	5.3	5.8	2.6	11.0
香川	5	310	289	(1-3)	99.7	6.5	7.3	4.6	10.8
愛媛	7	482	430	(1-3)	99.8	10.8	12.0	9.2	15.3
高知	3	237	206	(1-3)	99.6	13.1	14.6	10.2	19.8
福岡	16	1,239	1,087	15	98.8	11.5	13.0	11.0	15.1
佐賀	4	169	155	0	100.0	8.3	9.7	5.6	15.3
長崎	8	366	326	(4-6)	98.6	9.8	10.9	7.8	14.6
熊本	10	681	597	(4-6)	99.4	12.1	13.7	11.1	16.7
大分	6	291	250	(4-6)	98.3	13.4	15.1	11.0	19.9
宮崎	3	167	148	(1-3)	98.8	10.4	11.5	7.0	17.3
鹿児島	13	394	338	(4-6)	99.0	13.6	15.5	11.9	19.6
沖縄	7	118	104	0	100.0	11.9	13.8	8.0	21.5

10以下は「-」（ハイフン）表示、生存率は対象30例以上の時表示

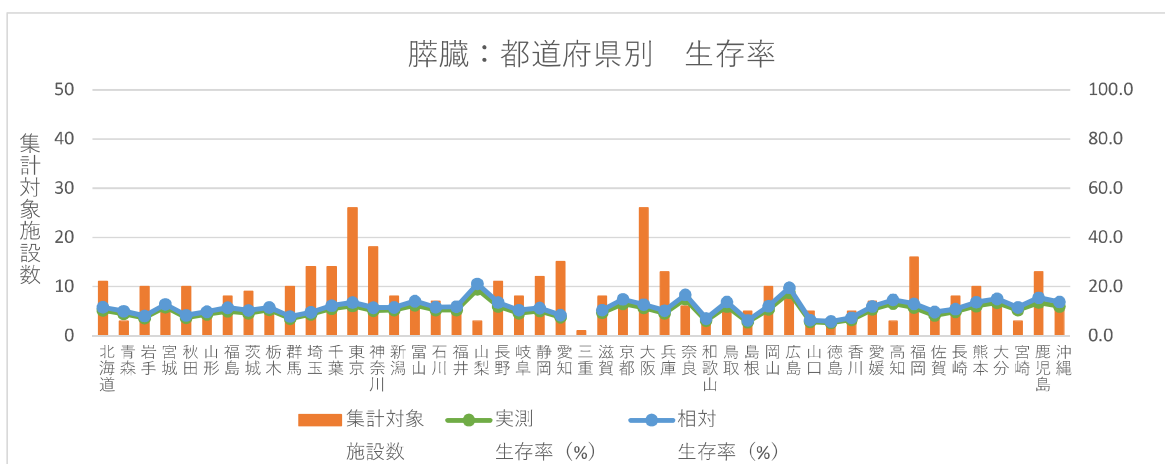

出典：国立がん研究センターがん情報サービス
「がん診療連携拠点病院等 院内がん登録2012-2013年 5年生存率集計 報告書」

付表2-8-6 膵臓集計対象数:都道府県、発見経緯別

	がん検診	(%)	健康診断・ 人間ドック	(%)	他疾患経過 観察中	(%)	その他	(%)	全体	(%)
全体	163	0.6	1,135	4.0	8,170	29.1	18,603	66.3	28,071	100.0
北海道	(1-3)		24	3.1	249	32.4	493	64.2	768	100.0
青森	0		(7-9)		79	41.4	105	55.0	191	100.0
岩手	(4-6)		(4-6)		163	33.3	317	64.7	490	100.0
宮城	(1-3)		26	5.0	144	27.4	354	67.4	525	100.0
秋田	(4-6)		13	3.1	132	31.8	265	63.9	415	100.0
山形	(4-6)		(4-6)		110	31.4	229	65.4	350	100.0
福島	(1-3)		(7-9)		114	26.0	313	71.5	438	100.0
茨城	(1-3)		19	3.8	135	27.0	343	68.6	500	100.0
栃木	(1-3)		19	3.6	142	26.9	363	68.9	527	100.0
群馬	(1-3)		18	3.5	118	23.0	377	73.3	514	100.0
埼玉	11	1.2	37	3.9	220	23.3	676	71.6	944	100.0
千葉	(1-3)		87	5.9	382	25.7	1,014	68.2	1,486	100.0
東京	11	0.4	200	7.0	873	30.7	1,759	61.9	2,843	100.0
神奈川	(7-9)		72	4.9	450	30.4	950	64.2	1,479	100.0
新潟	(1-3)		24	4.2	175	30.4	373	64.9	575	100.0
富山	(4-6)		15	4.1	119	32.3	229	62.2	368	100.0
石川	0		12	3.8	118	37.3	186	58.9	316	100.0
福井	0		(4-6)		93	34.7	169	63.1	268	100.0
山梨	(4-6)		22	11.2	40	20.4	128	65.3	196	100.0
長野	0		35	5.3	195	29.4	433	65.3	663	100.0
岐阜	(1-3)		14	2.5	136	23.9	419	73.5	570	100.0
静岡	11	0.9	49	4.2	300	25.5	815	69.4	1,175	100.0
愛知	(7-9)		45	3.2	376	26.8	976	69.5	1,405	100.0
三重										
滋賀	(1-3)		12	3.0	104	26.1	281	70.6	398	100.0
京都	(1-3)		(7-9)		170	38.9	256	58.6	437	100.0
大阪	(4-6)		65	3.2	596	29.3	1,364	67.2	2,031	100.0
兵庫	(1-3)		27	3.1	291	33.5	548	63.1	869	100.0
奈良	0		15	3.3	164	36.5	270	60.1	449	100.0
和歌山	0		(7-9)		65	27.5	164	69.5	236	100.0
鳥取	(4-6)		(7-9)		59	28.0	140	66.4	211	100.0
島根	(1-3)		(7-9)		61	28.2	145	67.1	216	100.0
岡山	(1-3)		26	3.5	213	29.1	491	67.0	733	100.0
広島	(1-3)		19	3.2	183	30.6	394	65.8	599	100.0
山口	0		(1-3)		52	26.4	144	73.1	197	100.0
徳島	0		(1-3)		25	18.9	104	78.8	132	100.0
香川	(4-6)		(7-9)		85	27.4	214	69.0	310	100.0
愛媛	(1-3)		15	3.1	149	30.9	316	65.6	482	100.0
高知	(1-3)		(4-6)		63	26.6	169	71.3	237	100.0
福岡	10	0.8	44	3.6	376	30.3	809	65.3	1,239	100.0
佐賀	0		(1-3)		63	37.3	104	61.5	169	100.0
長崎	0		(7-9)		116	31.7	241	65.8	366	100.0
熊本	(4-6)		53	7.8	175	25.7	449	65.9	681	100.0
大分	(1-3)		(4-6)		101	34.7	181	62.2	291	100.0
宮崎	0		(4-6)		46	27.5	117	70.1	167	100.0
鹿児島	21	5.3	20	5.1	96	24.4	257	65.2	394	100.0
沖縄	0		(7-9)		30	25.4	81	68.6	118	100.0

10以下「-」（ハイフン）表示

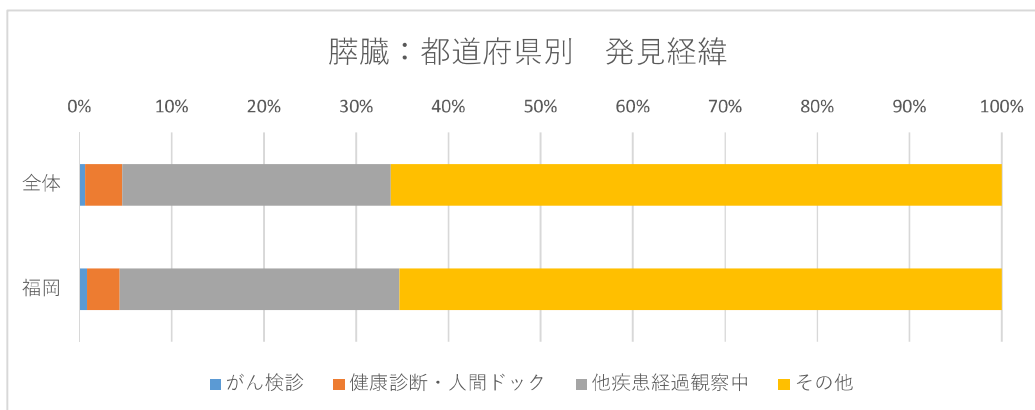

出典：国立がん研究センターがん情報サービス
「がん診療連携拠点病院等 院内がん登録2012-2013年 5 年生存率集計 報告書」

付表2-9-1 5年生存率:子宮頸、都道府県別

	集計対象 施設数	集計対象 者数	死亡者数	打ち切り 者数	把握割合 (%)	実測生存 率(%)	相対生存 率(%)	95%CI low	95%CI high
全体	373	13,242	3,578	399	97.0	72.7	75.2	74.4	76.0
北海道	10	330	97	12	96.4	70.2	73.0	67.5	77.9
青森	3	50	16	(1-3)	96.0	67.9	70.7	55.3	82.2
岩手	8	159	36	(4-6)	97.5	77.0	79.6	71.9	85.6
宮城	5	254	80	(7-9)	96.5	67.9	70.2	63.8	75.8
秋田	10	109	39	(1-3)	98.2	64.1	67.3	57.1	75.9
山形	5	109	34	(1-3)	97.2	68.5	71.3	61.2	79.5
福島	7	233	68	13	94.4	70.1	72.4	65.8	78.1
茨城	7	244	76	(1-3)	98.8	68.8	71.7	65.2	77.3
栃木	5	311	71	(4-6)	98.4	77.1	79.6	74.3	84.1
群馬	7	303	63	(4-6)	98.7	79.0	81.3	76.1	85.6
埼玉	12	415	146	16	96.1	64.4	66.7	61.7	71.3
千葉	13	713	186	(4-6)	99.3	73.8	76.3	72.8	79.5
東京	26	1,399	334	50	96.4	75.7	77.8	75.4	80.1
神奈川	18	784	228	33	95.8	70.5	72.7	69.2	75.9
新潟	7	209	40	(7-9)	96.2	80.7	83.2	76.9	88.1
富山	7	91	30	(1-3)	97.8	66.9	69.4	58.3	78.4
石川	7	102	35	(1-3)	98.0	65.4	69.3	58.5	78.1
福井	4	124	30	(1-3)	98.4	75.6	77.8	69.0	84.7
山梨	3	84	22	(4-6)	95.2	73.1	76.7	65.1	85.4
長野	10	243	74	(4-6)	97.9	69.2	71.7	65.2	77.3
岐阜	8	272	74	(4-6)	98.2	72.6	75.3	69.4	80.4
静岡	12	493	138	(7-9)	98.4	71.9	74.6	70.2	78.5
愛知	15	682	180	24	96.5	73.2	75.5	71.9	78.8
三重	1								
滋賀	8	149	35	14	90.6	76.2	78.7	70.7	85.0
京都	8	200	36	10	95.0	81.4	84.3	77.9	89.3
大阪	26	910	238	24	97.4	73.6	76.0	72.9	78.8
兵庫	13	597	163	11	98.2	72.5	75.2	71.3	78.8
奈良	6	209	56	10	95.2	72.6	76.1	69.1	82.0
和歌山	3	75	18	(1-3)	98.7	76.0	79.1	67.3	87.6
鳥取	4	96	30	(1-3)	99.0	68.7	71.3	60.6	79.9
島根	5	55	19	(1-3)	96.4	64.8	68.6	53.4	80.3
岡山	9	294	73	15	94.9	74.6	76.5	70.9	81.3
広島	9	221	59	(7-9)	95.9	72.8	76.3	69.5	81.9
山口	4	94	25	(4-6)	95.7	72.9	75.1	64.5	83.3
徳島	3	55	15	(1-3)	96.4	72.5	75.4	61.0	85.7
香川	5	123	47	(1-3)	99.2	61.5	63.9	54.3	72.2
愛媛	6	197	52	(1-3)	99.0	73.5	77.1	70.0	83.0
高知	3	77	26	0	100.0	66.2	69.0	56.8	78.8
福岡	14	876	235	26	97.0	72.9	75.6	72.4	78.5
佐賀	4	71	24	(1-3)	98.6	66.0	68.5	55.7	78.7
長崎	6	167	48	(7-9)	95.2	70.6	74.3	66.2	81.0
熊本	6	308	78	(7-9)	97.4	74.5	76.7	71.3	81.4
大分	5	122	31	(1-3)	97.5	74.5	77.8	68.6	84.9
宮崎	3	172	48	(7-9)	95.3	71.4	74.5	66.6	80.9
鹿児島	8	233	57	10	95.7	75.0	78.1	71.7	83.5
沖縄	5	190	56	(7-9)	96.3	70.3	72.9	65.6	79.1

10以下は「-」（ハイフン）表示、生存率は対象30例以上の時表示

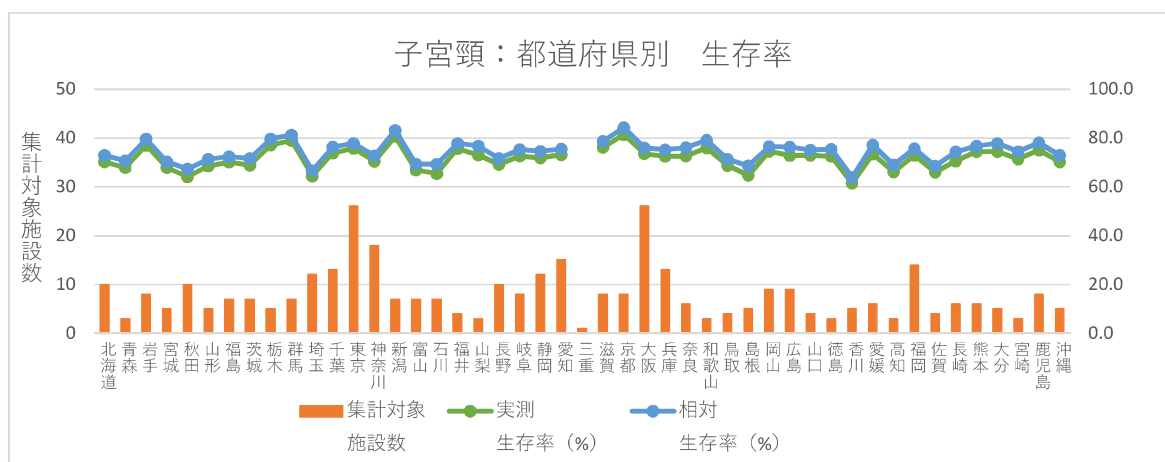

出典：国立がん研究センターがん情報サービス
「がん診療連携拠点病院等 院内がん登録2012-2013年 5年生存率集計 報告書」

付表2-9-5 子宮頸集計対象数:都道府県、発見経緯別

	がん検診	(%)	健康診断・ 人間ドック	(%)	他疾患経過 観察中	(%)	その他	(%)	全体	(%)
全体	2,235	16.9	429	3.2	1,420	10.7	9,158	69.2	13,242	100.0
北海道	36	10.9	(4-6)		43	13.0	247	74.8	330	100.0
青森	(7-9)		(1-3)		10	20.0	31	62.0	50	100.0
岩手	31	19.5	(1-3)		18	11.3	108	67.9	159	100.0
宮城	58	22.8	(4-6)		16	6.3	175	68.9	254	100.0
秋田	15	13.8	(1-3)		13	11.9	78	71.6	109	100.0
山形	41	37.6	0		14	12.8	54	49.5	109	100.0
福島	70	30.0	(7-9)		35	15.0	121	51.9	233	100.0
茨城	21	8.6	(4-6)		25	10.2	192	78.7	244	100.0
栃木	74	23.8	(4-6)		35	11.3	197	63.3	311	100.0
群馬	64	21.1	(1-3)		28	9.2	208	68.6	303	100.0
埼玉	75	18.1	16	3.9	29	7.0	295	71.1	415	100.0
千葉	97	13.6	25	3.5	78	10.9	513	71.9	713	100.0
東京	231	16.5	86	6.1	166	11.9	916	65.5	1,399	100.0
神奈川	113	14.4	25	3.2	85	10.8	561	71.6	784	100.0
新潟	62	29.7	(1-3)		21	10.0	123	58.9	209	100.0
富山	18	19.8	(4-6)		(7-9)		61	67.0	91	100.0
石川	12	11.8	(4-6)		19	18.6	67	65.7	102	100.0
福井	24	19.4	(4-6)		11	8.9	83	66.9	124	100.0
山梨	11	13.1	(4-6)		10	11.9	57	67.9	84	100.0
長野	28	11.5	10	4.1	28	11.5	177	72.8	243	100.0
岐阜	45	16.5	13	4.8	33	12.1	181	66.5	272	100.0
静岡	93	18.9	16	3.2	34	6.9	350	71.0	493	100.0
愛知	115	16.9	26	3.8	79	11.6	462	67.7	682	100.0
三重										
滋賀	27	18.1	(1-3)		16	10.7	104	69.8	149	100.0
京都	22	11.0	20	10.0	33	16.5	125	62.5	200	100.0
大阪	144	15.8	35	3.8	105	11.5	626	68.8	910	100.0
兵庫	75	12.6	(7-9)		45	7.5	468	78.4	597	100.0
奈良	35	16.7	(4-6)		33	15.8	136	65.1	209	100.0
和歌山	12	16.0	(1-3)		(1-3)		59	78.7	75	100.0
鳥取	23	24.0	(1-3)		(7-9)		65	67.7	96	100.0
島根	11	20.0	(1-3)		(4-6)		36	65.5	55	100.0
岡山	36	12.2	16	5.4	32	10.9	210	71.4	294	100.0
広島	30	13.6	(1-3)		30	13.6	158	71.5	221	100.0
山口	29	30.9	0		14	14.9	51	54.3	94	100.0
徳島	15	27.3	(1-3)		(1-3)		37	67.3	55	100.0
香川	14	11.4	(7-9)		(7-9)		93	75.6	123	100.0
愛媛	26	13.2	(4-6)		18	9.1	147	74.6	197	100.0
高知	15	19.5	0		(7-9)		53	68.8	77	100.0
福岡	152	17.4	16	1.8	96	11.0	612	69.9	876	100.0
佐賀	(7-9)		(1-3)		(7-9)		52	73.2	71	100.0
長崎	22	13.2	(4-6)		27	16.2	113	67.7	167	100.0
熊本	67	21.8	(7-9)		28	9.1	206	66.9	308	100.0
大分	30	24.6	0		10	8.2	82	67.2	122	100.0
宮崎	33	19.2	(4-6)		15	8.7	120	69.8	172	100.0
鹿児島	33	14.2	(4-6)		18	7.7	178	76.4	233	100.0
沖縄	26	13.7	(7-9)		18	9.5	139	73.2	190	100.0

10以下「-」（ハイフン）表示

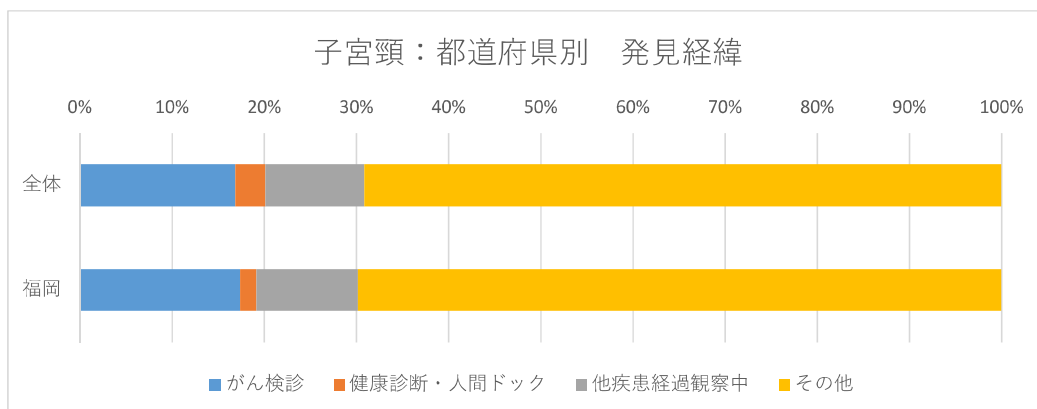

出典：国立がん研究センターがん情報サービス
「がん診療連携拠点病院等 院内がん登録2012-2013年 5 年生存率集計 報告書」

付表2-10-1 5年生存率子宮内膜、都道府県別

	集計対象 施設数	集計対象 者数	死亡者数	打ち切り 者数	把握割合 (%)	実測生存 率(%)	相対生存 率(%)	95%CI low	95%CI high
全体	372	15,727	2,928	240	98.5	81.3	84.4	83.8	85.1
北海道	10	393	67	(7-9)	98.0	82.8	85.7	81.4	89.2
青森	3	113	26	(1-3)	99.1	76.9	80.3	70.9	87.3
岩手	9	183	45	(1-3)	99.5	75.3	78.9	71.6	84.8
宮城	5	398	92	(4-6)	99.0	76.8	79.9	75.2	83.9
秋田	10	232	44	(4-6)	98.3	80.9	84.8	78.8	89.5
山形	5	177	32	0	100.0	81.9	85.7	78.9	90.9
福島	7	242	49	(4-6)	98.3	79.6	83.4	77.5	88.2
茨城	6	302	68	(1-3)	99.7	77.5	80.4	75.0	84.8
栃木	5	380	73	(4-6)	98.7	80.7	83.9	79.3	87.7
群馬	7	294	53	(1-3)	99.0	81.8	85.0	79.9	89.1
埼玉	12	554	127	19	96.6	76.9	79.7	75.8	83.1
千葉	14	847	159	10	98.8	81.2	84.1	81.2	86.7
東京	26	1,816	302	41	97.7	83.2	86.0	84.1	87.7
神奈川	18	960	184	15	98.4	80.8	83.8	81.0	86.2
新潟	7	319	53	(1-3)	99.1	83.3	86.4	81.6	90.2
富山	6	154	22	(4-6)	97.4	85.7	88.9	82.0	93.7
石川	6	146	30	(1-3)	99.3	79.4	82.5	74.7	88.5
福井	4	114	28	(1-3)	99.1	75.4	78.2	68.9	85.4
山梨	3	139	27	(4-6)	96.4	80.2	83.4	75.3	89.4
長野	9	373	80	(1-3)	99.2	78.5	82.4	77.7	86.5
岐阜	8	334	67	(4-6)	98.8	79.9	83.7	78.8	87.8
静岡	12	525	114	(1-3)	99.4	78.2	81.3	77.4	84.7
愛知	15	676	117	(7-9)	98.7	82.6	85.4	82.3	88.2
三重	1								
滋賀	7	153	25	12	92.2	83.5	86.9	79.7	92.1
京都	8	232	50	(1-3)	99.6	78.4	81.3	75.2	86.2
大阪	25	960	168	10	99.0	82.5	85.5	82.9	87.9
兵庫	13	601	114	(1-3)	99.5	81.0	84.0	80.5	87.1
奈良	6	274	41	(7-9)	97.4	84.8	88.5	83.4	92.4
和歌山	3	83	18	(1-3)	96.4	78.0	80.6	69.6	88.4
鳥取	4	94	21	(1-3)	97.9	77.6	80.7	70.4	88.2
島根	5	93	18	0	100.0	80.7	84.0	74.0	90.9
岡山	9	352	60	(4-6)	98.9	82.9	86.9	82.3	90.6
広島	9	289	44	(4-6)	98.6	84.7	88.1	83.2	91.9
山口	4	119	26	0	100.0	78.2	80.9	72.1	87.5
徳島	3	93	13	0	100.0	86.0	88.6	79.5	94.4
香川	5	211	31	(1-3)	99.5	85.3	88.7	82.9	93.0
愛媛	6	266	44	(4-6)	98.5	83.3	86.9	81.6	91.0
高知	3	98	19	0	100.0	80.6	85.8	75.9	92.8
福岡	14	799	127	(7-9)	99.0	84.1	87.4	84.6	89.8
佐賀	4	77	15	0	100.0	80.5	83.3	72.2	90.8
長崎	6	164	32	(7-9)	95.1	80.3	84.1	76.8	89.7
熊本	7	308	65	(1-3)	99.4	78.8	82.2	77.0	86.6
大分	5	175	25	(4-6)	97.1	85.6	88.7	82.3	93.3
宮崎	3	134	23	(4-6)	95.5	82.5	86.3	78.3	92.0
鹿児島	9	256	43	(4-6)	97.7	83.0	85.9	80.5	90.2
沖縄	6	191	42	(4-6)	97.9	78.0	80.3	73.5	85.7

10以下は「-」（ハイフン）表示、生存率は対象30例以上の時表示

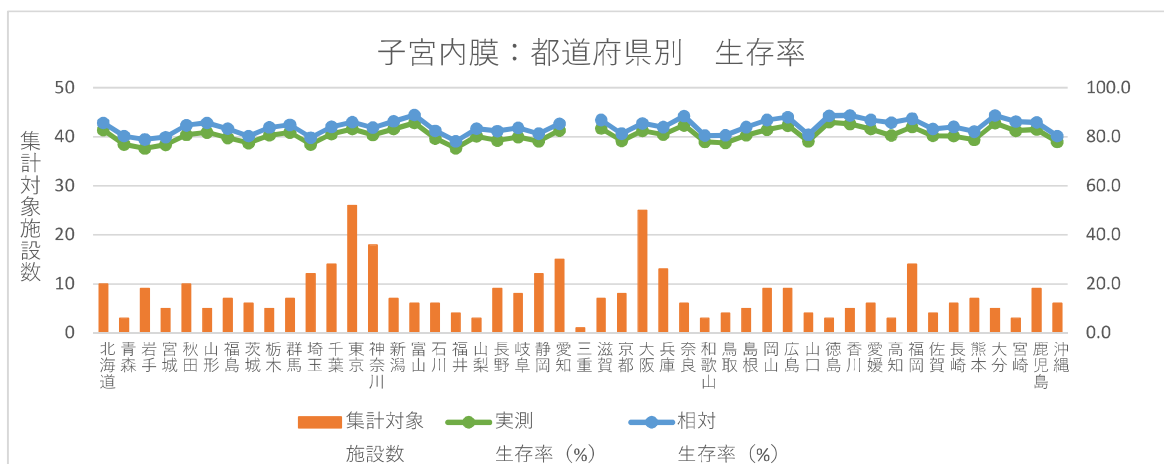

出典：国立がん研究センターがん情報サービス
「がん診療連携拠点病院等 院内がん登録2012-2013年 5年生存率集計 報告書」

付表2-10-5 子宮内膜対象数:都道府県、発見経緯別

	がん検診	(%)	健康診断・人間ドック	(%)	他疾患経過観察中	(%)	その他	(%)	全体	(%)
全体	1,064	6.8	336	2.1	2,362	15.0	11,965	76.1	15,727	100.0
北海道	35	8.9	(1-3)		56	14.2	299	76.1	393	100.0
青森	(4-6)		(1-3)		20	17.7	86	76.1	113	100.0
岩手	23	12.6	(4-6)		33	18.0	123	67.2	183	100.0
宮城	45	11.3	(7-9)		35	8.8	310	77.9	398	100.0
秋田	12	5.2	(7-9)		47	20.3	164	70.7	232	100.0
山形	(4-6)		(4-6)		23	13.0	143	80.8	177	100.0
福島	32	13.2	(4-6)		34	14.0	170	70.2	242	100.0
茨城	17	5.6	(4-6)		55	18.2	226	74.8	302	100.0
栃木	14	3.7	(7-9)		67	17.6	291	76.6	380	100.0
群馬	34	11.6	11	3.7	25	8.5	224	76.2	294	100.0
埼玉	44	7.9	10	1.8	60	10.8	440	79.4	554	100.0
千葉	46	5.4	22	2.6	122	14.4	657	77.6	847	100.0
東京	127	7.0	54	3.0	329	18.1	1,306	71.9	1,816	100.0
神奈川	98	10.2	11	1.1	143	14.9	708	73.8	960	100.0
新潟	25	7.8	(4-6)		43	13.5	246	77.1	319	100.0
富山	20	13.0	(1-3)		22	14.3	109	70.8	154	100.0
石川	(4-6)		0		23	15.8	119	81.5	146	100.0
福井	(4-6)		(4-6)		17	14.9	87	76.3	114	100.0
山梨	(7-9)		10	7.2	14	10.1	106	76.3	139	100.0
長野	21	5.6	(7-9)		55	14.7	289	77.5	373	100.0
岐阜	11	3.3	(7-9)		60	18.0	254	76.0	334	100.0
静岡	45	8.6	(7-9)		81	15.4	390	74.3	525	100.0
愛知	38	5.6	11	1.6	85	12.6	542	80.2	676	100.0
三重										
滋賀	12	7.8	(1-3)		17	11.1	121	79.1	153	100.0
京都	10	4.3	(7-9)		29	12.5	186	80.2	232	100.0
大阪	56	5.8	14	1.5	144	15.0	746	77.7	960	100.0
兵庫	23	3.8	(7-9)		94	15.6	475	79.0	601	100.0
奈良	22	8.0	(4-6)		67	24.5	181	66.1	274	100.0
和歌山	(4-6)		0		13	15.7	65	78.3	83	100.0
鳥取	12	12.8	(1-3)		12	12.8	69	73.4	94	100.0
島根	(7-9)		(1-3)		14	15.1	67	72.0	93	100.0
岡山	24	6.8	11	3.1	63	17.9	254	72.2	352	100.0
広島	18	6.2	(7-9)		48	16.6	215	74.4	289	100.0
山口	10	8.4	(1-3)		12	10.1	95	79.8	119	100.0
徳島	(7-9)		(1-3)		12	12.9	72	77.4	93	100.0
香川	11	5.2	10	4.7	37	17.5	153	72.5	211	100.0
愛媛	(7-9)		(4-6)		57	21.4	197	74.1	266	100.0
高知	(1-3)		0		22	22.4	73	74.5	98	100.0
福岡	41	5.1	12	1.5	107	13.4	639	80.0	799	100.0
佐賀	(1-3)		(1-3)		10	13.0	64	83.1	77	100.0
長崎	10	6.1	(1-3)		31	18.9	120	73.2	164	100.0
熊本	17	5.5	11	3.6	31	10.1	249	80.8	308	100.0
大分	10	5.7	(4-6)		27	15.4	132	75.4	175	100.0
宮崎	10	7.5	(1-3)		22	16.4	101	75.4	134	100.0
鹿児島	16	6.3	(1-3)		23	9.0	215	84.0	256	100.0
沖縄	10	5.2	(4-6)		21	11.0	154	80.6	191	100.0

10以下「-」（ハイフン）表示

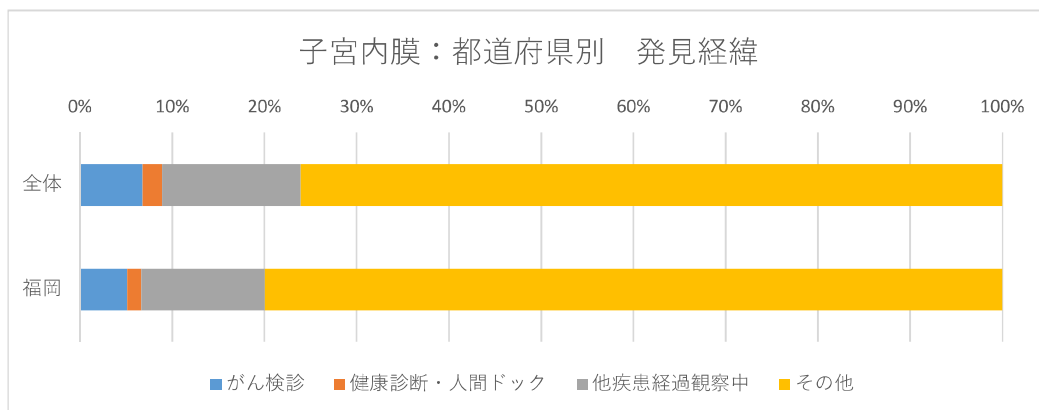

出典：国立がん研究センターがん情報サービス「がん診療連携拠点病院等 院内がん登録2012-2013年 5 年生存率集計 報告書」

付表2-11-1 5年生存率:前立腺、都道府県別

	集計対象 施設数	集計対象 者数	死亡者数	打ち切り 者数	把握割合 (%)	実測生存 率(%)	相対生存 率(%)	95%CI low	95%CI high
全体	401	67,094	11,135	1,280	98.1	83.3	98.5	98.1	98.8
北海道	11	1,364	255	32	97.7	81.0	95.1	92.5	97.4
青森	3	310	73	39	87.4	76.1	89.9	83.8	95.1
岩手	10	1,182	211	(7-9)	99.4	82.1	95.9	93.2	98.3
宮城	6	1,228	211	27	97.8	82.7	96.0	93.4	98.3
秋田	10	1,001	197	11	98.9	80.2	95.9	92.8	98.7
山形	5	1,065	189	12	98.9	82.2	98.5	95.6	100.0
福島	7	1,088	233	33	97.0	78.4	94.2	91.1	97.1
茨城	9	1,264	205	17	98.7	83.7	99.2	96.6	100.0
栃木	5	1,344	182	(7-9)	99.5	86.4	100.0	98.3	100.0
群馬	9	1,527	251	25	98.4	83.4	99.2	96.9	100.0
埼玉	14	2,748	462	58	97.9	83.0	98.0	96.3	99.6
千葉	14	3,156	509	41	98.7	83.8	97.3	95.8	98.8
東京	26	6,835	998	141	97.9	85.3	99.7	98.7	100.0
神奈川	18	4,153	656	110	97.4	84.1	98.9	97.5	100.0
新潟	8	1,504	251	31	97.9	83.2	99.1	96.7	100.0
富山	7	679	131	12	98.2	80.6	96.8	93.0	100.0
石川	7	783	109	12	98.5	86.0	100.0	97.4	100.0
福井	5	597	111	12	98.0	81.3	98.5	94.4	100.0
山梨	3	559	101	15	97.3	81.6	98.1	93.9	100.0
長野	11	1,824	337	15	99.2	81.5	98.5	96.3	100.0
岐阜	8	1,437	267	20	98.6	81.3	97.8	95.3	100.0
静岡	12	2,338	408	18	99.2	82.5	97.2	95.3	98.9
愛知	15	3,383	548	49	98.6	83.7	98.4	96.9	99.8
三重	1								
滋賀	8	789	128	35	95.6	83.7	99.6	96.3	100.0
京都	8	1,109	185	39	96.5	83.0	99.9	97.1	100.0
大阪	26	4,515	790	79	98.3	82.3	97.9	96.5	99.2
兵庫	13	2,564	415	33	98.7	83.7	98.5	96.7	100.0
奈良	6	1,214	150	33	97.3	87.5	100.0	99.7	100.0
和歌山	3	499	109	27	94.6	77.5	94.8	89.9	99.0
鳥取	5	525	78	(1-3)	99.4	85.1	100.0	97.5	100.0
島根	5	468	92	(1-3)	99.4	80.3	98.2	93.4	100.0
岡山	10	1,840	279	56	97.0	84.7	99.7	97.7	100.0
広島	9	1,274	199	31	97.6	84.2	99.5	96.9	100.0
山口	5	540	116	(4-6)	99.1	78.5	97.0	92.4	100.0
徳島	3	245	39	(1-3)	98.8	84.0	99.6	93.4	100.0
香川	5	952	128	(7-9)	99.1	86.5	100.0	100.0	100.0
愛媛	7	1,258	186	25	98.0	85.1	100.0	97.8	100.0
高知	3	421	91	(4-6)	99.0	78.3	96.1	90.8	100.0
福岡	16	2,355	363	54	97.7	84.4	99.2	97.4	100.0
佐賀	4	391	91	(1-3)	99.2	76.7	93.1	87.6	97.8
長崎	8	1,127	175	37	96.7	84.2	100.0	97.3	100.0
熊本	10	1,591	264	33	97.9	83.3	99.6	97.3	100.0
大分	6	498	90	(1-3)	99.4	81.9	97.9	93.5	100.0
宮崎	3	421	83	(4-6)	99.0	80.2	95.4	90.4	99.5
鹿児島	9	711	112	15	97.9	84.1	98.7	95.3	100.0
沖縄	5	296	57	(1-3)	99.3	80.7	96.4	90.4	100.0

10以下は「-」（ハイフン）表示、生存率は対象30例以上の時表示

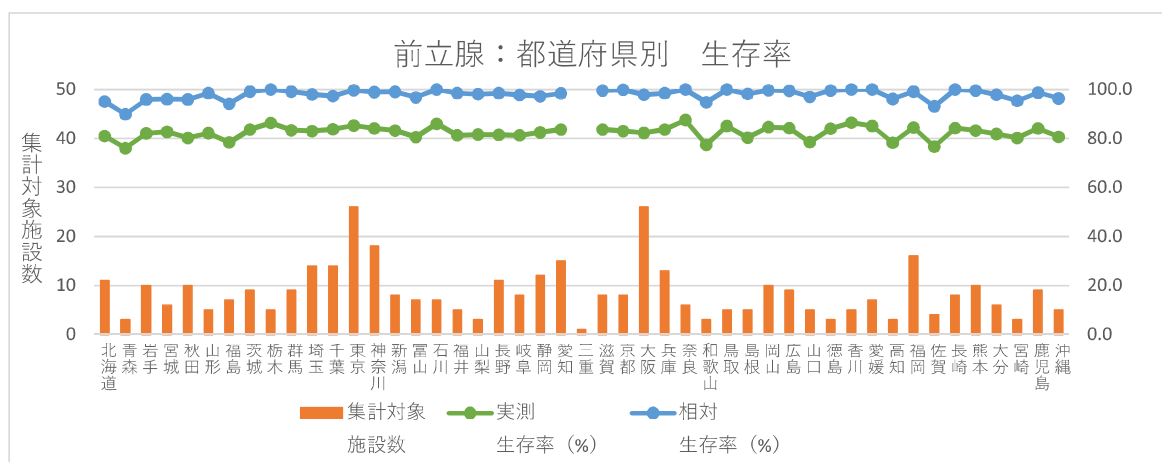

出典：国立がん研究センターがん情報サービス
「がん診療連携拠点病院等 院内がん登録2012-2013年 5年生存率集計 報告書」

付表2-11-5 5年生存率:前立腺集計対象数:都道府県、発見経緯別

	がん検診	(%)	健康診断・ 人間ドック	(%)	他疾患経過 観察中	(%)	その他	(%)	全体	(%)
全体	12,311	18.3	7,368	11.0	24,745	36.9	22,670	33.8	67,094	100.0
北海道	178	13.0	148	10.9	580	42.5	458	33.6	1,364	100.0
青森	45	14.5	33	10.6	132	42.6	100	32.3	310	100.0
岩手	442	37.4	97	8.2	361	30.5	282	23.9	1,182	100.0
宮城	357	29.1	113	9.2	315	25.7	443	36.1	1,228	100.0
秋田	302	30.2	87	8.7	358	35.8	254	25.4	1,001	100.0
山形	302	28.4	104	9.8	341	32.0	318	29.9	1,065	100.0
福島	143	13.1	143	13.1	395	36.3	407	37.4	1,088	100.0
茨城	262	20.7	139	11.0	434	34.3	429	33.9	1,264	100.0
栃木	496	36.9	103	7.7	466	34.7	279	20.8	1,344	100.0
群馬	530	34.7	128	8.4	323	21.2	546	35.8	1,527	100.0
埼玉	432	15.7	299	10.9	828	30.1	1,189	43.3	2,748	100.0
千葉	578	18.3	386	12.2	1,129	35.8	1,063	33.7	3,156	100.0
東京	570	8.3	1,060	15.5	2,622	38.4	2,583	37.8	6,835	100.0
神奈川	824	19.8	556	13.4	1,449	34.9	1,324	31.9	4,153	100.0
新潟	332	22.1	172	11.4	564	37.5	436	29.0	1,504	100.0
富山	137	20.2	50	7.4	286	42.1	206	30.3	679	100.0
石川	213	27.2	63	8.0	302	38.6	205	26.2	783	100.0
福井	116	19.4	66	11.1	242	40.5	173	29.0	597	100.0
山梨	40	7.2	117	20.9	252	45.1	150	26.8	559	100.0
長野	207	11.3	279	15.3	754	41.3	584	32.0	1,824	100.0
岐阜	275	19.1	110	7.7	504	35.1	548	38.1	1,437	100.0
静岡	726	31.1	244	10.4	621	26.6	747	32.0	2,338	100.0
愛知	776	22.9	455	13.4	1,183	35.0	969	28.6	3,383	100.0
三重										
滋賀	38	4.8	98	12.4	289	36.6	364	46.1	789	100.0
京都	128	11.5	125	11.3	479	43.2	377	34.0	1,109	100.0
大阪	480	10.6	414	9.2	1,978	43.8	1,643	36.4	4,515	100.0
兵庫	403	15.7	189	7.4	1,125	43.9	847	33.0	2,564	100.0
奈良	109	9.0	105	8.6	525	43.2	475	39.1	1,214	100.0
和歌山	26	5.2	17	3.4	182	36.5	274	54.9	499	100.0
鳥取	67	12.8	79	15.0	209	39.8	170	32.4	525	100.0
島根	62	13.2	49	10.5	225	48.1	132	28.2	468	100.0
岡山	487	26.5	160	8.7	776	42.2	417	22.7	1,840	100.0
広島	140	11.0	153	12.0	590	46.3	391	30.7	1,274	100.0
山口	91	16.9	35	6.5	215	39.8	199	36.9	540	100.0
徳島	101	41.2	(7-9)		81	33.1	55	22.4	245	100.0
香川	260	27.3	45	4.7	324	34.0	323	33.9	952	100.0
愛媛	262	20.8	102	8.1	542	43.1	352	28.0	1,258	100.0
高知	53	12.6	11	2.6	192	45.6	165	39.2	421	100.0
福岡	487	20.7	217	9.2	798	33.9	853	36.2	2,355	100.0
佐賀	107	27.4	11	2.8	165	42.2	108	27.6	391	100.0
長崎	263	23.3	80	7.1	433	38.4	351	31.1	1,127	100.0
熊本	148	9.3	299	18.8	498	31.3	646	40.6	1,591	100.0
大分	99	19.9	41	8.2	165	33.1	193	38.8	498	100.0
宮崎	91	21.6	34	8.1	130	30.9	166	39.4	421	100.0
鹿児島	85	12.0	75	10.5	213	30.0	338	47.5	711	100.0
沖縄	11	3.7	62	20.9	129	43.6	94	31.8	296	100.0

10以下「-」（ハイフン）表示

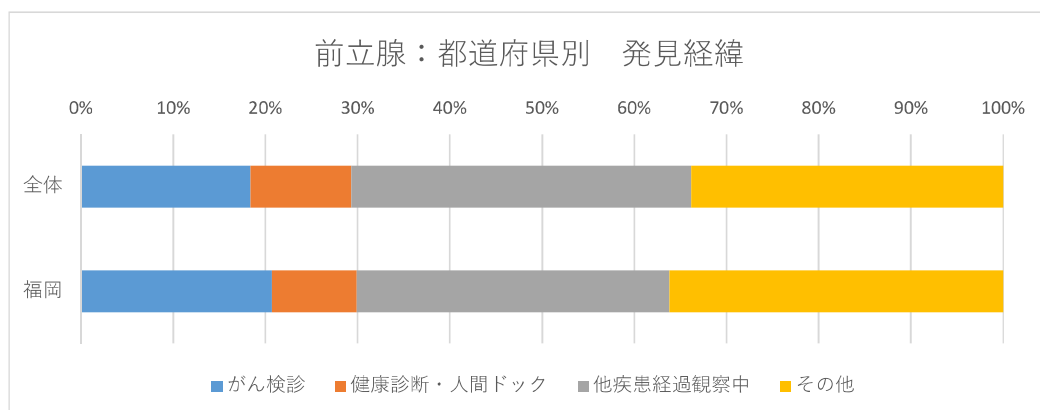

出典：国立がん研究センターがん情報サービス
「がん診療連携拠点病院等 院内がん登録2012-2013年 5年生存率集計 報告書」

付表2-12-1 5年生生存率:膀胱、都道府県別

	集計対象 施設数	集計対象 者数	死亡者数	打ち切り 者数	把握割合 (%)	実測生存 率(%)	相対生存 率(%)	95%CI low	95%CI high
全体	398	16,091	7,270	304	98.1	54.4	66.8	65.9	67.8
北海道	11	339	164	(4-6)	98.8	51.3	62.8	56.1	69.2
青森	3	120	61	(7-9)	94.2	48.7	58.5	47.4	68.9
岩手	10	325	165	(1-3)	99.1	49.0	60.0	53.2	66.5
宮城	6	301	142	(7-9)	97.7	52.4	63.7	56.6	70.4
秋田	9	305	148	(1-3)	99.3	51.2	64.5	57.3	71.4
山形	5	258	123	(4-6)	98.4	51.9	65.3	57.4	72.7
福島	7	207	112	(1-3)	99.0	45.9	56.0	47.6	64.1
茨城	9	300	156	(7-9)	97.3	46.9	56.2	49.2	62.9
栃木	5	285	134	(1-3)	99.6	52.8	62.3	55.2	68.9
群馬	7	312	140	(4-6)	98.1	54.9	67.0	60.1	73.6
埼玉	14	645	275	10	98.4	57.2	69.6	64.8	74.1
千葉	14	777	326	14	98.2	57.7	68.9	64.7	73.0
東京	26	1,310	554	34	97.4	57.1	68.7	65.4	71.9
神奈川	18	890	396	11	98.8	55.2	66.6	62.6	70.5
新潟	8	461	178	19	95.9	61.0	75.4	69.6	80.7
富山	7	213	93	(1-3)	99.1	56.2	71.2	62.4	79.2
石川	7	158	79	(1-3)	98.1	49.5	59.9	50.1	69.0
福井	4	154	71	(1-3)	98.7	53.6	66.5	56.3	75.8
山梨	3	107	53	(1-3)	97.2	49.3	60.3	48.1	71.5
長野	11	397	186	(4-6)	99.0	52.9	67.3	60.8	73.4
岐阜	8	314	131	(4-6)	98.7	58.1	70.1	63.2	76.4
静岡	12	587	267	(4-6)	99.3	54.4	66.7	61.7	71.5
愛知	15	802	333	12	98.5	58.1	69.9	65.6	73.9
三重	1								
滋賀	8	248	99	15	94.0	59.9	74.5	66.5	81.7
京都	8	283	145	(4-6)	98.2	48.0	58.7	51.4	65.7
大阪	26	1,187	521	23	98.1	55.7	67.0	63.5	70.3
兵庫	13	547	266	12	97.8	50.6	62.2	56.9	67.2
奈良	6	247	81	12	95.1	66.4	81.3	73.6	88.2
和歌山	3	142	63	(7-9)	95.1	54.5	68.5	57.6	78.4
鳥取	5	143	61	(1-3)	99.3	57.3	74.1	63.1	84.0
島根	5	185	92	(1-3)	98.4	49.7	62.1	52.8	70.8
岡山	10	401	193	(1-3)	99.3	51.7	65.6	59.3	71.7
広島	8	320	122	(4-6)	98.8	61.5	76.2	69.2	82.5
山口	5	200	81	(1-3)	98.5	59.4	75.2	66.1	83.4
徳島	3	60	38	(1-3)	98.3	35.7	44.3	29.5	59.3
香川	5	146	67	0	100.0	54.1	67.5	57.0	77.0
愛媛	7	230	102	(1-3)	99.1	55.5	68.9	60.6	76.5
高知	3	110	40	(1-3)	97.3	63.3	81.1	68.6	91.7
福岡	16	640	305	12	98.1	51.9	64.8	59.8	69.5
佐賀	4	100	59	0	100.0	41.0	53.4	40.8	65.6
長崎	8	251	111	10	96.0	55.1	70.3	62.1	77.9
熊本	11	447	226	13	97.1	48.7	63.5	57.3	69.4
大分	6	166	83	0	100.0	50.0	61.4	51.8	70.4
宮崎	3	136	70	(1-3)	98.5	48.4	60.6	49.8	70.8
鹿児島	10	164	89	(4-6)	97.6	45.0	59.2	48.9	69.0
沖縄	5	103	46	(1-3)	99.0	55.2	68.4	55.9	79.5

10以下は「-」（ハイフン）表示、生存率は対象30例以上の時表示

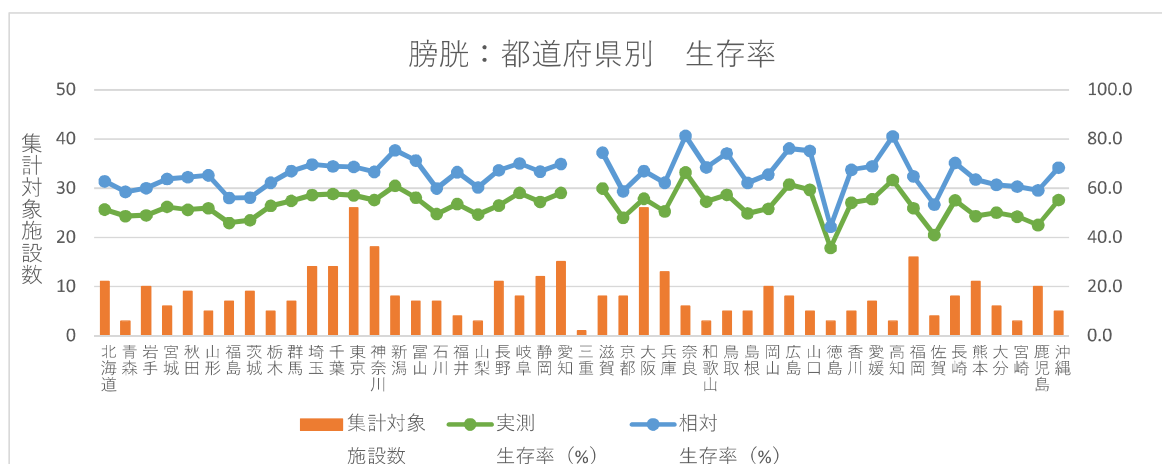

出典：国立がん研究センターがん情報サービス
「がん診療連携拠点病院等 院内がん登録2012-2013年 5年生生存率集計 報告書」

付表2-12-6 膀胱集計対象数:都道府県、発見経緯別

	がん検診	(%)	健康診断・人間ドック	(%)	他疾患経過観察中	(%)	その他	(%)	全体	(%)
全体	87	0.5	434	2.7	3,861	24.0	11,709	72.8	16,091	100.0
北海道	(1-3)		(7-9)		83	24.5	248	73.2	339	100.0
青森	0		(1-3)		33	27.5	84	70.0	120	100.0
岩手	(1-3)		10	3.1	89	27.4	224	68.9	325	100.0
宮城	(1-3)		(7-9)		69	22.9	224	74.4	301	100.0
秋田	(4-6)		(1-3)		79	25.9	218	71.5	305	100.0
山形	(1-3)		(4-6)		50	19.4	200	77.5	258	100.0
福島	(1-3)		(7-9)		46	22.2	152	73.4	207	100.0
茨城	0		(4-6)		57	19.0	238	79.3	300	100.0
栃木	(1-3)		(7-9)		73	25.6	202	70.9	285	100.0
群馬	(1-3)		(4-6)		47	15.1	258	82.7	312	100.0
埼玉	(4-6)		18	2.8	111	17.2	511	79.2	645	100.0
千葉	(1-3)		20	2.6	176	22.7	580	74.6	777	100.0
東京	(4-6)		52	4.0	336	25.6	917	70.0	1,310	100.0
神奈川	(1-3)		29	3.3	237	26.6	622	69.9	890	100.0
新潟	(7-9)		20	4.3	73	15.8	361	78.3	461	100.0
富山	0		(7-9)		62	29.1	143	67.1	213	100.0
石川	0		(4-6)		63	39.9	90	57.0	158	100.0
福井	0		(4-6)		39	25.3	110	71.4	154	100.0
山梨	0		(4-6)		17	15.9	86	80.4	107	100.0
長野	(1-3)		14	3.5	116	29.2	266	67.0	397	100.0
岐阜	(1-3)		13	4.1	58	18.5	241	76.8	314	100.0
静岡	(4-6)		16	2.7	148	25.2	419	71.4	587	100.0
愛知	(1-3)		16	2.0	150	18.7	634	79.1	802	100.0
三重										
滋賀	0		(4-6)		78	31.5	164	66.1	248	100.0
京都	0		(4-6)		74	26.1	204	72.1	283	100.0
大阪	(7-9)		26	2.2	297	25.0	855	72.0	1,187	100.0
兵庫	(1-3)		11	2.0	141	25.8	394	72.0	547	100.0
奈良	0		(4-6)		83	33.6	160	64.8	247	100.0
和歌山	(1-3)		(1-3)		31	21.8	108	76.1	142	100.0
鳥取	(4-6)		(1-3)		40	28.0	96	67.1	143	100.0
島根	(1-3)		(4-6)		45	24.3	133	71.9	185	100.0
岡山	0		(7-9)		93	23.2	300	74.8	401	100.0
広島	(4-6)		(4-6)		89	27.8	220	68.8	320	100.0
山口	(1-3)		(7-9)		42	21.0	149	74.5	200	100.0
徳島	(1-3)		(1-3)		13	21.7	43	71.7	60	100.0
香川	0		(1-3)		41	28.1	103	70.5	146	100.0
愛媛	(1-3)		(7-9)		66	28.7	156	67.8	230	100.0
高知	0		(1-3)		27	24.5	81	73.6	110	100.0
福岡	(4-6)		10	1.6	181	28.3	444	69.4	640	100.0
佐賀	(1-3)		(1-3)		17	17.0	81	81.0	100	100.0
長崎	0		11	4.4	67	26.7	173	68.9	251	100.0
熊本	(1-3)		24	5.4	88	19.7	332	74.3	447	100.0
大分	(4-6)		(1-3)		52	31.3	109	65.7	166	100.0
宮崎	0		(4-6)		26	19.1	106	77.9	136	100.0
鹿児島	(1-3)		(1-3)		24	14.6	138	84.1	164	100.0
沖縄	(1-3)		(1-3)		22	21.4	78	75.7	103	100.0

10以下「-」（ハイフン）表示

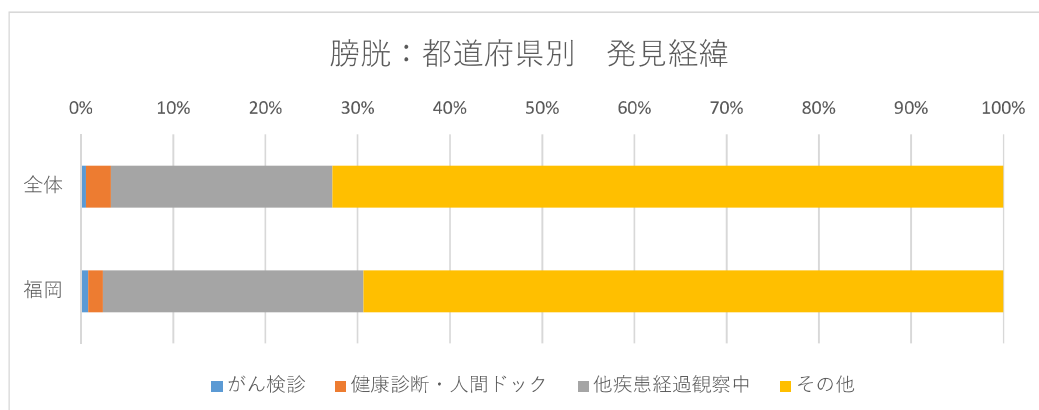

付表2-13-1 5年生存率:喉頭、都道府県別

	集計対象 施設数	集計対象 者数	死亡者数	打ち切り 者数	把握割合 (%)	実測生存 率(%)	相対生存 率(%)	95%CI low	95%CI high
全体	340	6,789	2,128	150	97.8	68.4	80.1	78.8	81.4
北海道	10	122	37	(1-3)	97.5	69.3	83.5	72.6	92.5
青森	2	68	26	(4-6)	94.1	61.6	71.6	56.9	83.6
岩手	7	82	35	0	100.0	57.3	65.5	52.5	76.8
宮城	6	123	44	(1-3)	97.6	64.1	75.5	64.7	84.7
秋田	9	86	28	0	100.0	67.4	79.1	66.2	89.4
山形	5	75	25	(1-3)	98.7	66.6	74.3	61.0	84.8
福島	7	103	25	(1-3)	99.0	75.7	88.0	77.0	96.3
茨城	7	136	50	(1-3)	99.3	63.0	72.3	62.3	81.0
栃木	5	121	47	(1-3)	98.3	60.9	70.4	59.6	79.8
群馬	7	129	45	(4-6)	96.9	64.5	77.9	67.1	87.2
埼玉	10	288	85	(7-9)	97.2	70.2	82.0	75.3	87.8
千葉	14	363	114	(7-9)	98.1	68.2	81.0	74.9	86.4
東京	23	626	201	14	97.8	67.5	78.7	74.2	82.8
神奈川	17	383	111	(4-6)	98.4	70.8	82.1	76.5	87.1
新潟	7	189	52	11	94.2	71.8	84.4	76.1	91.4
富山	6	70	20	(1-3)	98.6	71.2	82.6	68.4	93.2
石川	7	90	24	(1-3)	97.8	73.2	84.0	72.0	93.2
福井	4	41	15	(1-3)	95.1	63.1	73.9	54.4	88.9
山梨	2	43	13	(1-3)	97.7	69.3	83.8	64.1	97.8
長野	9	131	43	(1-3)	99.2	67.1	83.4	72.5	92.5
岐阜	7	126	41	(1-3)	99.2	67.2	78.4	67.9	87.1
静岡	12	245	75	(4-6)	98.4	69.1	80.8	73.5	87.1
愛知	15	316	103	10	96.8	67.1	78.0	71.6	83.7
三重	1								
滋賀	8	70	18	(1-3)	95.7	74.2	88.8	74.5	99.2
京都	7	156	44	(4-6)	96.8	71.5	84.4	75.2	92.0
大阪	21	478	145	11	97.7	69.3	79.6	74.6	84.2
兵庫	12	291	90	(4-6)	98.6	68.9	80.9	74.2	86.7
奈良	6	113	30	(1-3)	98.2	73.1	86.3	75.4	94.9
和歌山	3	44	13	(4-6)	90.9	69.3	85.4	65.3	99.7
鳥取	3	47	21	(1-3)	97.9	55.3	67.4	48.8	83.1
島根	5	71	22	(1-3)	98.6	68.9	79.0	65.0	89.8
岡山	7	149	47	(1-3)	98.7	68.4	80.4	70.8	88.4
広島	8	131	26	(4-6)	96.9	80.0	93.9	84.6	100.0
山口	3	58	18	(1-3)	98.3	68.5	80.0	63.9	92.1
徳島	3	35	14	0	100.0	60.0	68.2	47.8	84.2
香川	5	79	26	(1-3)	98.7	67.0	81.4	67.4	92.6
愛媛	6	99	31	(4-6)	96.0	68.0	80.2	68.1	90.0
高知	3	54	13	0	100.0	75.9	88.3	72.4	99.2
福岡	14	380	130	(7-9)	97.9	65.4	77.6	71.6	83.0
佐賀	3	23	(7-9)	0					
長崎	6	94	28	(1-3)	96.8	69.8	82.2	69.8	91.9
熊本	4	96	26	0	100.0	72.9	86.4	74.4	95.6
大分	3	71	20	(1-3)	98.6	71.7	85.2	70.9	95.9
宮崎	3	64	21	0	100.0	67.2	79.6	64.2	91.4
鹿児島	4	104	26	(4-6)	96.2	74.5	87.8	76.5	96.5
沖縄	4	70	30	(1-3)	97.1	56.4	63.5	49.4	75.6

10以下は「-」（ハイフン）表示、生存率は対象30例以上の時表示

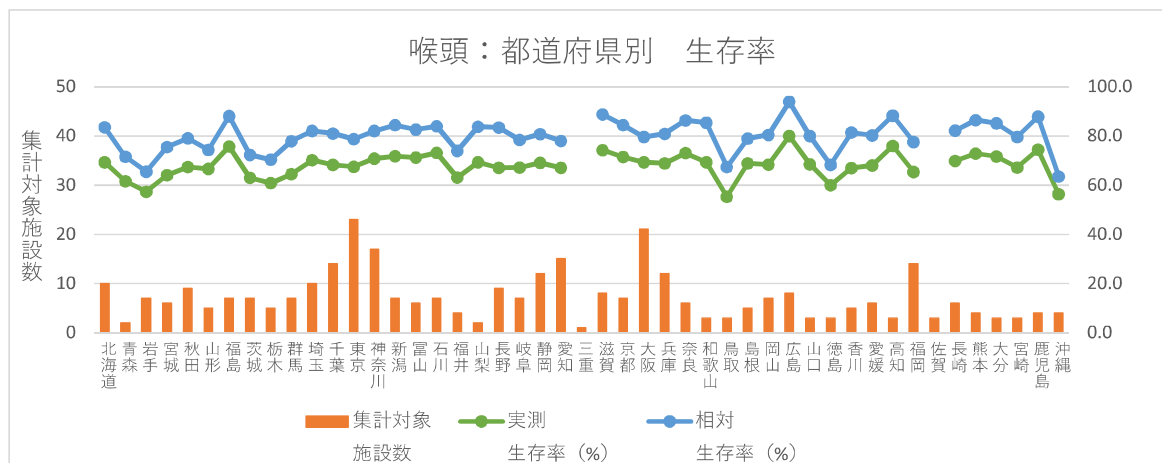

出典：国立がん研究センターがん情報サービス
「がん診療連携拠点病院等 院内がん登録2012-2013年 5年生存率集計 報告書」

付表2-13-6 喉頭集計対象数:都道府県、発見経緯別

	がん検診	(%)	健康診断・ 人間ドック	(%)	他疾患経過 観察中	(%)	その他	(%)	全体	(%)
全体	25	0.4	56	0.8	972	14.3	5,736	84.5	6,789	100.0
北海道	0		(1-3)		10	8.2	111	91.0	122	100.0
青森	0		0		10	14.7	58	85.3	68	100.0
岩手	(1-3)		0		18	22.0	63	76.8	82	100.0
宮城	(1-3)		(1-3)		24	19.5	95	77.2	123	100.0
秋田	0		0		12	14.0	74	86.0	86	100.0
山形	0		0		17	22.7	58	77.3	75	100.0
福島	0		(1-3)		12	11.7	89	86.4	103	100.0
茨城	(1-3)		(1-3)		12	8.8	121	89.0	136	100.0
栃木	0		(1-3)		14	11.6	106	87.6	121	100.0
群馬	(1-3)		(1-3)		10	7.8	116	89.9	129	100.0
埼玉	0		0		34	11.8	254	88.2	288	100.0
千葉	0		(4-6)		70	19.3	287	79.1	363	100.0
東京	(1-3)		(4-6)		111	17.7	507	81.0	626	100.0
神奈川	0		(4-6)		39	10.2	340	88.8	383	100.0
新潟	0		(1-3)		24	12.7	164	86.8	189	100.0
富山	0		0		15	21.4	55	78.6	70	100.0
石川	(1-3)		(1-3)		18	20.0	70	77.8	90	100.0
福井	0		0		(7-9)		33	80.5	41	100.0
山梨	0		(1-3)		(4-6)		38	88.4	43	100.0
長野	(1-3)		(1-3)		20	15.3	109	83.2	131	100.0
岐阜	0		(1-3)		17	13.5	108	85.7	126	100.0
静岡	(1-3)		(1-3)		30	12.2	211	86.1	245	100.0
愛知	0		(1-3)		34	10.8	281	88.9	316	100.0
三重										
滋賀	0		0		(7-9)		61	87.1	70	100.0
京都	0		(1-3)		26	16.7	129	82.7	156	100.0
大阪	(7-9)		(7-9)		75	15.7	386	80.8	478	100.0
兵庫	0		0		53	18.2	238	81.8	291	100.0
奈良	0		(1-3)		24	21.2	88	77.9	113	100.0
和歌山	0		0		(4-6)		38	86.4	44	100.0
鳥取	0		0		(4-6)		41	87.2	47	100.0
島根	0		0		(7-9)		64	90.1	71	100.0
岡山	0		(1-3)		23	15.4	123	82.6	149	100.0
広島	0		(1-3)		21	16.0	108	82.4	131	100.0
山口	0		0		(4-6)		53	91.4	58	100.0
徳島	0		0		(4-6)		31	88.6	35	100.0
香川	(1-3)		(1-3)		11	13.9	66	83.5	79	100.0
愛媛	0		0		12	12.1	87	87.9	99	100.0
高知	0		0		(7-9)		47	87.0	54	100.0
福岡	0		(1-3)		59	15.5	320	84.2	380	100.0
佐賀	(1-3)		(1-3)		(1-3)		19	82.6	23	100.0
長崎	0		0		(7-9)		86	91.5	94	100.0
熊本	(1-3)		0		12	12.5	82	85.4	96	100.0
大分	0		(1-3)		14	19.7	56	78.9	71	100.0
宮崎	0		0		(1-3)		61	95.3	64	100.0
鹿児島	0		(1-3)		(7-9)		92	88.5	104	100.0
沖縄	0		(1-3)		12	17.1	57	81.4	70	100.0

10以下「-」（ハイフン）表示

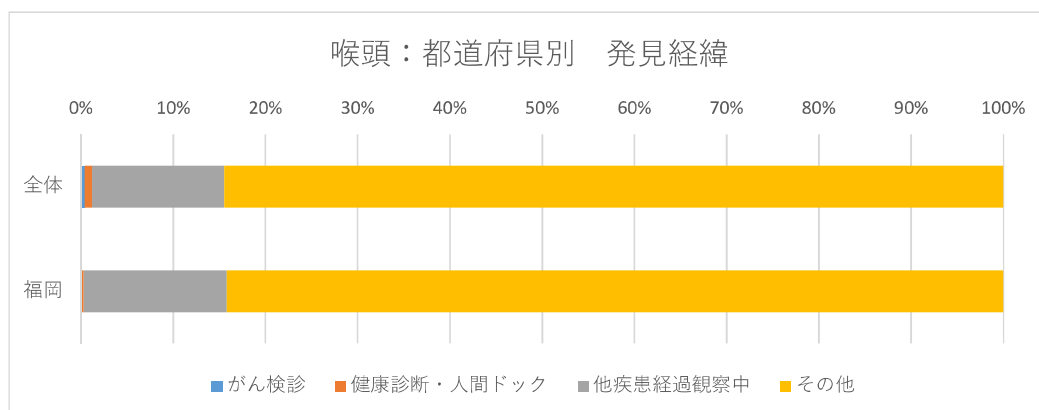

付表2-14-1 5年生存率:胆嚢、都道府県別

	集計対象 施設数	集計対象 者数	死亡者数	打ち切り 者数	把握割合 (%)	実測生存 率(%)	相対生存 率(%)	95%CI low	95%CI high
全体	406	6,251	4,587	124	98.0	25.9	30.8	29.5	32.1
北海道	10	113	98	0	100.0	13.3	15.3	9.0	23.2
青森	3	38	29	(1-3)	94.7	22.7	27.7	13.3	45.3
岩手	10	146	115	0	100.0	21.2	24.6	17.4	32.6
宮城	6	98	72	(1-3)	99.0	25.9	31.0	21.1	41.7
秋田	10	120	81	(1-3)	98.3	32.4	39.0	29.1	49.2
山形	5	94	69	(1-3)	98.9	26.0	33.0	22.3	44.7
福島	8	109	86	(4-6)	96.3	19.8	23.5	15.2	33.0
茨城	9	134	100	0	100.0	25.4	30.4	22.0	39.5
栃木	5	112	79	(1-3)	99.1	29.4	33.6	24.3	43.5
群馬	10	137	89	(1-3)	97.8	34.4	41.3	31.8	50.9
埼玉	14	225	173	(4-6)	97.3	22.2	25.8	19.8	32.4
千葉	14	323	253	(1-3)	99.7	21.5	24.5	19.6	29.7
東京	26	516	371	13	97.5	27.3	31.9	27.4	36.5
神奈川	18	309	237	(4-6)	98.4	22.8	26.5	21.3	32.2
新潟	8	150	114	(4-6)	96.0	23.1	28.0	20.2	36.6
富山	6	87	62	(4-6)	95.4	26.7	32.2	21.4	44.0
石川	7	80	55	(1-3)	98.8	30.8	36.1	24.6	48.1
福井	5	79	54	(1-3)	97.5	30.9	36.2	24.7	48.4
山梨	3	46	36	(1-3)	95.7	18.4	22.9	10.8	38.6
長野	11	171	125	(4-6)	97.7	25.7	32.7	24.6	41.3
岐阜	8	118	85	(1-3)	98.3	27.0	30.7	21.9	40.2
静岡	12	260	191	(4-6)	97.7	25.8	31.6	25.2	38.3
愛知	15	277	218	(4-6)	97.8	20.2	23.6	18.3	29.4
三重	1								
滋賀	8	101	77	(1-3)	98.0	23.7	27.6	18.5	37.7
京都	8	108	67	(1-3)	98.1	37.5	43.9	33.3	54.5
大阪	25	355	267	(7-9)	98.0	23.9	27.5	22.5	32.8
兵庫	13	233	179	(4-6)	98.3	22.1	25.7	19.7	32.2
奈良	6	97	71	(7-9)	91.8	22.3	26.4	16.9	37.3
和歌山	3	39	29	(1-3)	94.9	22.6	28.1	13.4	46.0
鳥取	5	41	30	0	100.0	26.8	33.3	18.0	50.7
島根	5	68	53	0	100.0	22.1	27.7	16.5	40.8
岡山	10	176	125	(1-3)	98.9	28.9	34.9	27.0	43.1
広島	9	118	83	(1-3)	99.2	29.6	34.4	25.2	44.1
山口	6	56	40	(1-3)	98.2	28.5	34.9	21.3	49.8
徳島	3	31	19	(1-3)	96.8	38.3	46.4	26.2	66.5
香川	5	66	48	(1-3)	98.5	26.4	33.8	21.0	48.0
愛媛	7	117	77	(1-3)	98.3	34.2	41.9	31.6	52.4
高知	3	40	24	0	100.0	40.0	49.5	30.9	67.6
福岡	16	257	182	(4-6)	98.4	28.9	34.0	27.6	40.6
佐賀	4	56	45	0	100.0	19.6	24.9	13.3	39.2
長崎	8	91	60	(4-6)	94.5	32.0	37.3	26.2	48.8
熊本	11	175	121	(1-3)	98.3	30.5	38.9	30.4	47.8
大分	6	77	53	(1-3)	97.4	30.7	35.8	24.1	48.0
宮崎	3	42	32	(1-3)	97.6	23.3	28.0	14.3	44.4
鹿児島	12	103	66	(1-3)	97.1	35.3	41.9	31.0	52.8
沖縄	6	40	28	(1-3)	97.5	29.8	38.8	21.6	57.6

10以下は「-」（ハイフン）表示、生存率は対象30例以上の時表示

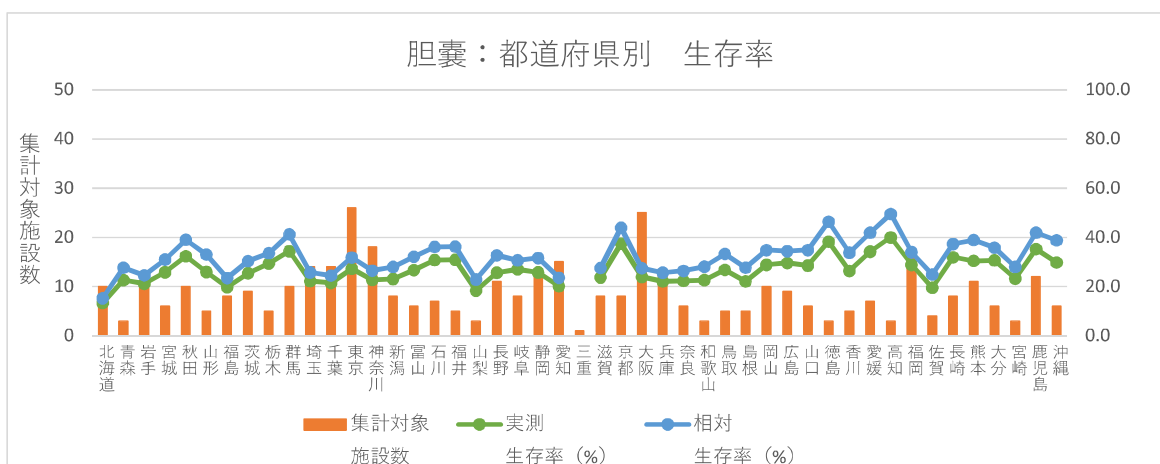

出典：国立がん研究センターがん情報サービス
「がん診療連携拠点病院等 院内がん登録2012-2013年 5年生存率集計 報告書」

付表2-14-6 胆嚢集計対象数:都道府県、発見経緯別

	がん検診	(%)	健康診断・ 人間ドック	(%)	他疾患経過 観察中	(%)	その他	(%)	全体	(%)
全体	40	0.6	300	4.8	2,332	37.3	3,579	57.3	6,251	100.0
北海道	0		(1-3)		45	39.8	67	59.3	113	100.0
青森	0		0		15	39.5	23	60.5	38	100.0
岩手	(1-3)		(7-9)		53	36.3	83	56.8	146	100.0
宮城	0		(4-6)		29	29.6	64	65.3	98	100.0
秋田	(1-3)		(4-6)		43	35.8	71	59.2	120	100.0
山形	(1-3)		(1-3)		30	31.9	58	61.7	94	100.0
福島	(1-3)		(1-3)		43	39.4	61	56.0	109	100.0
茨城	(1-3)		(1-3)		42	31.3	88	65.7	134	100.0
栃木	0		(4-6)		43	38.4	65	58.0	112	100.0
群馬	0		(7-9)		41	29.9	89	65.0	137	100.0
埼玉	(1-3)		(7-9)		73	32.4	143	63.6	225	100.0
千葉	(1-3)		16	5.0	107	33.1	198	61.3	323	100.0
東京	(1-3)		36	7.0	199	38.6	280	54.3	516	100.0
神奈川	(1-3)		17	5.5	118	38.2	173	56.0	309	100.0
新潟	(1-3)		(7-9)		66	44.0	73	48.7	150	100.0
富山	(1-3)		(1-3)		32	36.8	51	58.6	87	100.0
石川	0		(1-3)		35	43.8	44	55.0	80	100.0
福井	0		(4-6)		33	41.8	41	51.9	79	100.0
山梨	0		10	21.7	18	39.1	18	39.1	46	100.0
長野	(1-3)		11	6.4	87	50.9	71	41.5	171	100.0
岐阜	0		(4-6)		40	33.9	73	61.9	118	100.0
静岡	(4-6)		16	6.2	87	33.5	153	58.8	260	100.0
愛知	0		15	5.4	84	30.3	178	64.3	277	100.0
三重										
滋賀	0		(4-6)		34	33.7	63	62.4	101	100.0
京都	0		(1-3)		49	45.4	57	52.8	108	100.0
大阪	(1-3)		(7-9)		144	40.6	202	56.9	355	100.0
兵庫	(1-3)		(7-9)		73	31.3	150	64.4	233	100.0
奈良	0		(4-6)		51	52.6	42	43.3	97	100.0
和歌山	0		(1-3)		13	33.3	25	64.1	39	100.0
鳥取	0		0		15	36.6	26	63.4	41	100.0
島根	0		(1-3)		24	35.3	42	61.8	68	100.0
岡山	(1-3)		(7-9)		72	40.9	93	52.8	176	100.0
広島	0		(7-9)		48	40.7	61	51.7	118	100.0
山口	0		(1-3)		20	35.7	34	60.7	56	100.0
徳島	0		(1-3)		15	48.4	13	41.9	31	100.0
香川	0		(1-3)		27	40.9	38	57.6	66	100.0
愛媛	(1-3)		(4-6)		54	46.2	57	48.7	117	100.0
高知	0		0		13	32.5	27	67.5	40	100.0
福岡	(1-3)		10	3.9	103	40.1	143	55.6	257	100.0
佐賀	0		(1-3)		26	46.4	29	51.8	56	100.0
長崎	0		(4-6)		41	45.1	46	50.5	91	100.0
熊本	(1-3)		16	9.1	48	27.4	109	62.3	175	100.0
大分	0		(4-6)		35	45.5	38	49.4	77	100.0
宮崎	0		(1-3)		(7-9)		30	71.4	42	100.0
鹿児島	(4-6)		10	9.7	36	35.0	51	49.5	103	100.0
沖縄	(1-3)		(1-3)		12	30.0	24	60.0	40	100.0

10以下「-」（ハイフン）表示

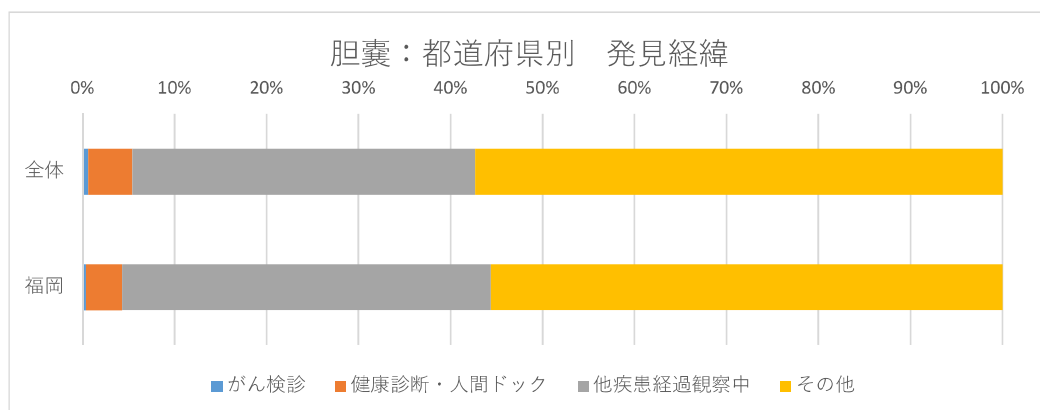

付表2-15-1 5年生存率:腎、都道府県別

	集計対象 施設数	集計対象 者数	死亡者数	打ち切り 者数	把握割合 (%)	実測生存 率(%)	相対生存 率(%)	95%CI low	95%CI high
全体	395	17,182	4,466	381	97.8	73.8	82.0	81.2	82.7
北海道	11	454	123	(7-9)	98.2	72.7	81.7	76.7	86.0
青森	3	103	34	11	89.3	66.9	74.1	63.0	83.1
岩手	10	285	97	(4-6)	98.2	65.8	73.1	66.6	78.9
宮城	6	281	70	(1-3)	99.3	75.0	83.3	77.1	88.4
秋田	9	264	81	(1-3)	98.9	69.1	77.9	71.1	83.7
山形	5	263	71	(1-3)	99.6	73.0	81.0	74.5	86.5
福島	8	223	64	(7-9)	96.0	70.9	79.3	72.1	85.5
茨城	9	307	88	(1-3)	99.0	71.2	78.7	72.7	83.9
栃木	5	321	109	(1-3)	99.7	66.0	73.9	67.7	79.3
群馬	8	318	94	(4-6)	98.7	70.1	78.0	72.0	83.2
埼玉	14	595	181	13	97.8	69.4	76.8	72.5	80.8
千葉	14	741	186	15	98.0	74.7	82.5	78.8	85.8
東京	26	1,901	413	53	97.2	78.0	85.9	83.8	87.9
神奈川	18	1,058	251	35	96.7	76.0	83.6	80.7	86.4
新潟	8	389	102	(7-9)	97.7	73.6	81.2	76.0	85.8
富山	7	239	65	(1-3)	99.6	72.7	81.1	74.3	86.9
石川	7	213	64	(1-3)	99.5	69.8	76.9	69.6	83.2
福井	4	191	47	(4-6)	97.4	75.1	85.9	78.1	92.3
山梨	3	118	29	(4-6)	96.6	74.9	86.1	75.8	94.0
長野	9	356	94	(4-6)	98.6	73.4	81.9	76.4	86.7
岐阜	8	330	92	(4-6)	98.5	71.8	79.7	73.9	84.7
静岡	12	524	149	(4-6)	99.2	71.4	80.1	75.5	84.2
愛知	15	695	191	16	97.7	72.2	79.6	75.8	83.2
三重	1								
滋賀	8	200	60	14	93.0	69.9	77.1	69.5	83.5
京都	8	293	82	13	95.6	71.3	79.2	72.9	84.6
大阪	26	1,225	304	26	97.9	74.9	83.5	80.7	86.1
兵庫	13	721	159	(7-9)	98.9	77.9	87.0	83.4	90.2
奈良	6	274	75	10	96.4	72.3	79.3	73.0	84.8
和歌山	3	143	41	(1-3)	98.6	71.1	78.1	69.1	85.5
鳥取	5	110	28	(1-3)	99.1	74.5	82.3	72.0	90.1
島根	5	145	46	(1-3)	99.3	68.3	78.7	69.2	86.7
岡山	9	485	113	17	96.5	76.3	85.7	81.1	89.7
広島	8	336	77	(7-9)	97.9	76.8	84.2	78.8	88.8
山口	6	121	33	(1-3)	98.3	72.5	82.1	71.9	90.1
徳島	3	82	21	(1-3)	98.8	74.4	80.9	69.0	89.7
香川	5	187	44	(1-3)	99.5	76.5	86.1	78.5	92.2
愛媛	7	248	60	(1-3)	99.2	75.8	85.9	79.3	91.4
高知	3	96	42	0	100.0	56.3	66.1	53.8	77.0
福岡	15	810	207	25	96.9	74.1	82.3	78.8	85.5
佐賀	4	114	31	0	100.0	72.8	84.1	73.5	92.5
長崎	8	213	58	(4-6)	97.7	72.6	81.5	74.2	87.7
熊本	9	403	79	12	97.0	80.2	88.4	83.7	92.4
大分	6	206	47	(4-6)	98.1	77.1	85.1	78.0	90.8
宮崎	3	139	33	(4-6)	96.4	75.6	84.8	75.6	92.0
鹿児島	8	245	68	(7-9)	96.3	71.8	79.7	72.9	85.5
沖縄	7	170	49	(1-3)	98.8	71.0	77.7	69.6	84.5

10以下は「-」（ハイフン）表示、生存率は対象30例以上の時表示

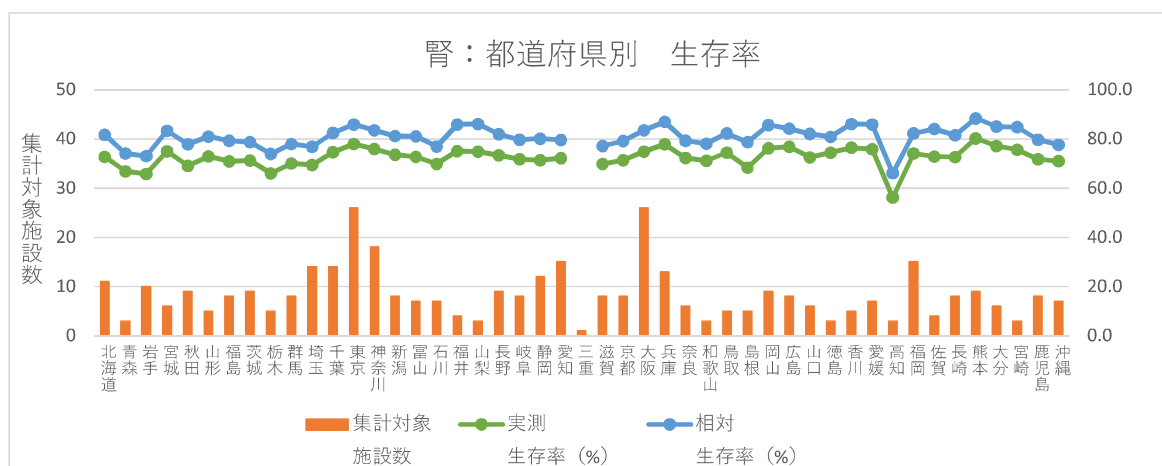

出典：国立がん研究センターがん情報サービス
「がん診療連携拠点病院等 院内がん登録2012-2013年 5年生存率集計 報告書」

付表2-15-6 腎集計対象数:都道府県、発見経緯別

	がん検診	(%)	健康診断・ 人間ドック	(%)	他疾患経過 観察中	(%)	その他	(%)	全体	(%)
全体	257	1.5	2,479	14.4	8,710	50.7	5,736	33.4	17,182	100.0
北海道	(1-3)		49	10.8	249	54.8	153	33.7	454	100.0
青森	0		12	11.7	61	59.2	30	29.1	103	100.0
岩手	14	4.9	28	9.8	156	54.7	87	30.5	285	100.0
宮城	(4-6)		35	12.5	149	53.0	93	33.1	281	100.0
秋田	(4-6)		32	12.1	128	48.5	100	37.9	264	100.0
山形	23	8.7	26	9.9	130	49.4	84	31.9	263	100.0
福島	(4-6)		25	11.2	100	44.8	93	41.7	223	100.0
茨城	13	4.2	52	16.9	122	39.7	120	39.1	307	100.0
栃木	(7-9)		44	13.7	157	48.9	111	34.6	321	100.0
群馬	0		52	16.4	109	34.3	157	49.4	318	100.0
埼玉	(7-9)		86	14.5	255	42.9	245	41.2	595	100.0
千葉	(4-6)		116	15.7	347	46.8	272	36.7	741	100.0
東京	16	0.8	415	21.8	923	48.6	547	28.8	1,901	100.0
神奈川	13	1.2	194	18.3	506	47.8	345	32.6	1,058	100.0
新潟	(7-9)		73	18.8	209	53.7	100	25.7	389	100.0
富山	(1-3)		37	15.5	143	59.8	58	24.3	239	100.0
石川	(1-3)		21	9.9	132	62.0	58	27.2	213	100.0
福井	0		23	12.0	131	68.6	37	19.4	191	100.0
山梨	(1-3)		47	39.8	46	39.0	23	19.5	118	100.0
長野	(7-9)		55	15.4	174	48.9	118	33.1	356	100.0
岐阜	(1-3)		39	11.8	176	53.3	112	33.9	330	100.0
静岡	13	2.5	58	11.1	252	48.1	201	38.4	524	100.0
愛知	(7-9)		114	16.4	341	49.1	231	33.2	695	100.0
三重										
滋賀	(1-3)		14	7.0	107	53.5	77	38.5	200	100.0
京都	(1-3)		40	13.7	160	54.6	90	30.7	293	100.0
大阪	(1-3)		140	11.4	648	52.9	434	35.4	1,225	100.0
兵庫	(7-9)		80	11.1	409	56.7	225	31.2	721	100.0
奈良	(1-3)		29	10.6	159	58.0	83	30.3	274	100.0
和歌山	0		(7-9)		79	55.2	57	39.9	143	100.0
鳥取	(1-3)		16	14.5	58	52.7	33	30.0	110	100.0
島根	(1-3)		10	6.9	84	57.9	50	34.5	145	100.0
岡山	(4-6)		74	15.3	261	53.8	146	30.1	485	100.0
広島	(7-9)		59	17.6	162	48.2	108	32.1	336	100.0
山口	(1-3)		15	12.4	55	45.5	50	41.3	121	100.0
徳島	(1-3)		(4-6)		38	46.3	35	42.7	82	100.0
香川	(4-6)		17	9.1	103	55.1	63	33.7	187	100.0
愛媛	(1-3)		32	12.9	133	53.6	80	32.3	248	100.0
高知	0		13	13.5	42	43.8	41	42.7	96	100.0
福岡	(1-3)		75	9.3	479	59.1	253	31.2	810	100.0
佐賀	(1-3)		16	14.0	61	53.5	35	30.7	114	100.0
長崎	0		21	9.9	113	53.1	79	37.1	213	100.0
熊本	12	3.0	82	20.3	167	41.4	142	35.2	403	100.0
大分	(1-3)		17	8.3	133	64.6	53	25.7	206	100.0
宮崎	0		14	10.1	61	43.9	64	46.0	139	100.0
鹿児島	27	11.0	28	11.4	93	38.0	97	39.6	245	100.0
沖縄	(1-3)		35	20.6	83	48.8	51	30.0	170	100.0

10以下「-」（ハイフン）表示

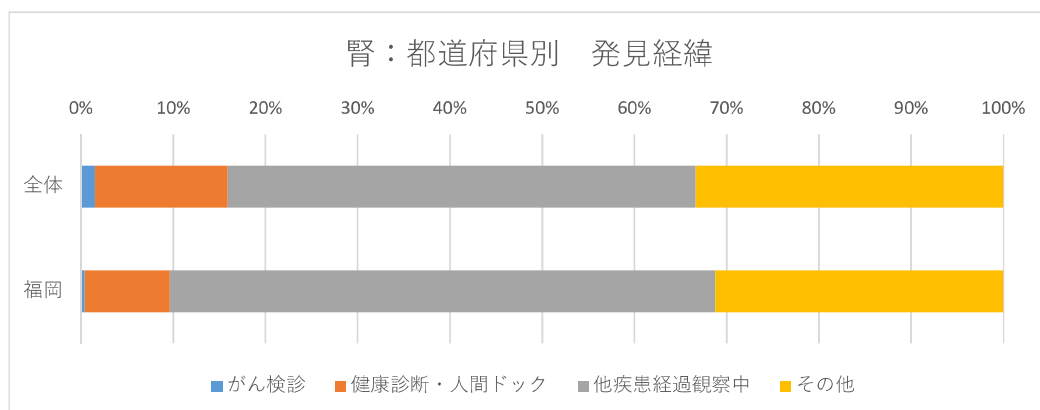

出典：国立がん研究センターがん情報サービス
「がん診療連携拠点病院等 院内がん登録2012-2013年 5 年生存率集計 報告書」

付表2-16-1 5年生存率:腎盂尿管、都道府県別

	集計対象施設数	集計対象者数	死亡者数	打ち切り者数	把握割合(%)	実測生存率(%)	相対生存率(%)	95%CI low	95%CI high
全体	386	6,775	3,983	134	98.0	40.7	48.7	47.3	50.1
北海道	11	179	107	(4-6)	97.8	39.7	47.5	38.8	56.0
青森	3	43	24	(1-3)	97.7	44.2	52.0	34.3	68.5
岩手	8	109	79	(1-3)	99.1	26.9	31.9	22.5	42.1
宮城	6	105	68	(4-6)	96.2	34.7	41.2	30.5	52.0
秋田	9	96	70	(1-3)	99.0	26.5	31.4	21.5	42.3
山形	5	100	62	0	100.0	38.0	47.3	35.5	58.9
福島	7	90	54	(4-6)	93.3	39.5	47.0	34.9	58.9
茨城	9	121	71	(1-3)	98.3	40.7	47.3	37.0	57.4
栃木	5	114	68	0	100.0	40.4	48.1	37.4	58.7
群馬	8	135	79	(1-3)	97.8	40.3	48.5	38.4	58.4
埼玉	14	281	162	(4-6)	97.9	41.9	48.9	42.1	55.6
千葉	14	302	178	(4-6)	98.3	40.3	47.3	40.7	53.8
東京	26	619	360	14	97.7	41.1	49.6	44.8	54.2
神奈川	18	321	197	(7-9)	97.8	37.9	44.8	38.5	51.1
新潟	8	223	124	(4-6)	97.3	43.7	51.9	44.0	59.5
富山	7	79	54	(1-3)	97.5	31.5	38.5	26.4	51.1
石川	7	69	42	0	100.0	39.1	46.0	32.6	59.3
福井	4	86	56	(1-3)	98.8	34.2	42.3	30.1	54.8
山梨	3	47	26	(1-3)	97.9	44.6	55.6	37.6	72.4
長野	10	173	112	(1-3)	98.8	34.8	43.4	34.7	52.3
岐阜	8	150	86	(1-3)	98.7	42.2	49.2	39.9	58.3
静岡	12	207	122	(1-3)	98.6	40.6	48.0	40.0	55.9
愛知	15	306	175	(7-9)	97.7	42.4	50.0	43.4	56.5
三重	1								
滋賀	8	91	57	(1-3)	97.8	37.2	46.5	34.2	58.8
京都	8	130	72	(1-3)	97.7	43.8	52.8	42.3	62.9
大阪	26	450	253	(7-9)	98.2	43.3	51.1	45.7	56.5
兵庫	13	279	163	(1-3)	99.3	41.3	49.7	42.7	56.5
奈良	6	100	55	(1-3)	99.0	44.5	52.7	40.9	63.9
和歌山	3	47	23	(4-6)	89.4	47.6	57.7	39.1	74.5
鳥取	5	56	31	0	100.0	44.6	56.2	39.5	71.8
島根	5	85	51	0	100.0	40.0	48.2	35.7	60.4
岡山	9	177	97	(1-3)	98.9	45.1	53.6	44.7	62.0
広島	8	156	94	(1-3)	98.7	39.7	48.6	39.2	57.9
山口	5	65	36	(1-3)	98.5	44.5	54.8	39.7	69.1
徳島	3	36	18	0	100.0	50.0	59.0	38.9	76.5
香川	5	63	36	0	100.0	42.9	54.7	39.0	69.7
愛媛	7	109	60	(1-3)	98.2	44.6	54.3	42.7	65.3
高知	3	41	24	(1-3)	95.1	40.0	46.8	29.1	64.0
福岡	13	322	183	(7-9)	97.2	42.1	50.9	44.3	57.4
佐賀	4	49	34	0	100.0	30.6	36.5	22.0	52.0
長崎	7	98	59	(1-3)	96.9	38.8	46.7	35.0	58.3
熊本	9	180	98	(7-9)	96.1	45.0	55.7	46.5	64.6
大分	5	96	51	(1-3)	99.0	46.4	55.3	43.1	66.8
宮崎	3	49	30	(1-3)	98.0	37.6	45.4	29.2	61.6
鹿児島	9	77	44	(1-3)	98.7	42.3	50.5	37.2	63.3
沖縄	4	40	26	(1-3)	95.0	34.4	42.5	24.9	60.6

10以下は「-」（ハイフン）表示、生存率は対象30例以上の時表示

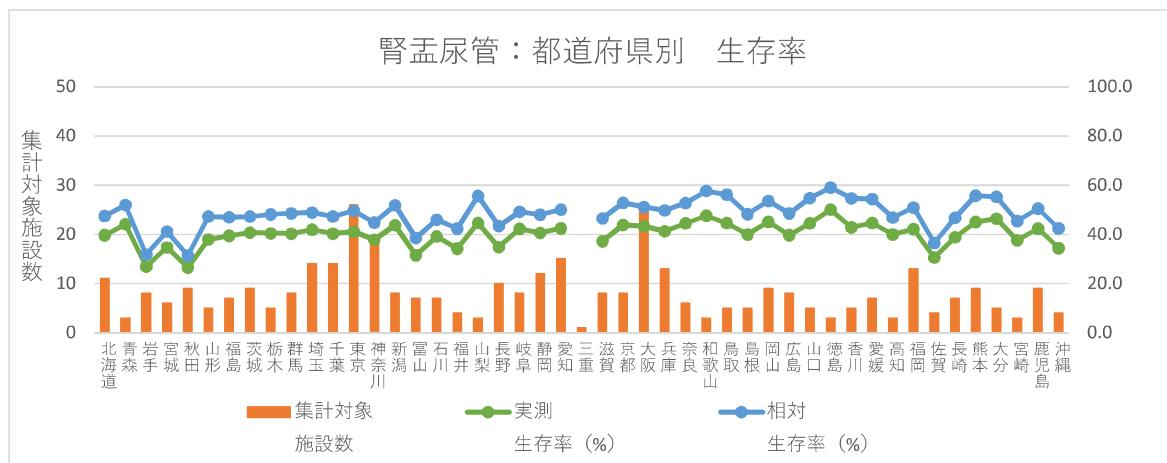

出典：国立がん研究センターがん情報サービス「がん診療連携拠点病院等 院内がん登録2012-2013年 5年生存率集計 報告書」

付表2-16-6 腎盂尿管集計対象数:都道府県、発見経緯別

	がん検診	(%)	健康診断・人間ドック	(%)	他疾患経過観察中	(%)	その他	(%)	全体	(%)
全体	26	0.4	184	2.7	2,296	33.9	4,269	63.0	6,775	100.0
北海道	0	(1-3)			56	31.3	120	67.0	179	100.0
青森	0	(1-3)			10	23.3	30	69.8	43	100.0
岩手	0	(1-3)			47	43.1	61	56.0	109	100.0
宮城	(1-3)	(4-6)			31	29.5	69	65.7	105	100.0
秋田	(1-3)	(1-3)			38	39.6	53	55.2	96	100.0
山形	(1-3)	(4-6)			26	26.0	69	69.0	100	100.0
福島	0	0			29	32.2	61	67.8	90	100.0
茨城	0	(1-3)			43	35.5	77	63.6	121	100.0
栃木	0	(1-3)			40	35.1	71	62.3	114	100.0
群馬	(1-3)	(4-6)			28	20.7	100	74.1	135	100.0
埼玉	(1-3)	(7-9)			59	21.0	213	75.8	281	100.0
千葉	0	10	3.3		107	35.4	185	61.3	302	100.0
東京	(1-3)	25	4.0		236	38.1	356	57.5	619	100.0
神奈川	(1-3)	(4-6)			114	35.5	202	62.9	321	100.0
新潟	0	13	5.8		90	40.4	120	53.8	223	100.0
富山	0	(1-3)			31	39.2	47	59.5	79	100.0
石川	0	(1-3)			25	36.2	41	59.4	69	100.0
福井	0	(4-6)			29	33.7	53	61.6	86	100.0
山梨	0	(4-6)			13	27.7	30	63.8	47	100.0
長野	(1-3)	(4-6)			46	26.6	119	68.8	173	100.0
岐阜	0	(4-6)			40	26.7	105	70.0	150	100.0
静岡	(1-3)	(4-6)			71	34.3	128	61.8	207	100.0
愛知	0	(1-3)			105	34.3	198	64.7	306	100.0
三重										
滋賀	0	(1-3)			37	40.7	53	58.2	91	100.0
京都	0	(4-6)			51	39.2	75	57.7	130	100.0
大阪	(1-3)	11	2.4		152	33.8	286	63.6	450	100.0
兵庫	0	(4-6)			98	35.1	175	62.7	279	100.0
奈良	0	(1-3)			53	53.0	44	44.0	100	100.0
和歌山	0	0			16	34.0	31	66.0	47	100.0
鳥取	0	(1-3)			18	32.1	37	66.1	56	100.0
島根	0	(1-3)			33	38.8	51	60.0	85	100.0
岡山	(1-3)	(4-6)			64	36.2	108	61.0	177	100.0
広島	0	(4-6)			50	32.1	102	65.4	156	100.0
山口	0	0			23	35.4	42	64.6	65	100.0
徳島	(1-3)	0			15	41.7	20	55.6	36	100.0
香川	0	(1-3)			26	41.3	34	54.0	63	100.0
愛媛	0	(1-3)			37	33.9	69	63.3	109	100.0
高知	(1-3)	0			13	31.7	27	65.9	41	100.0
福岡	(1-3)	(4-6)			105	32.6	212	65.8	322	100.0
佐賀	0	(1-3)			16	32.7	32	65.3	49	100.0
長崎	(1-3)	(1-3)			36	36.7	57	58.2	98	100.0
熊本	(1-3)	(7-9)			50	27.8	119	66.1	180	100.0
大分	0	(1-3)			35	36.5	59	61.5	96	100.0
宮崎	0	(1-3)			12	24.5	36	73.5	49	100.0
鹿児島	(1-3)	(1-3)			26	33.8	47	61.0	77	100.0
沖縄	(1-3)	(1-3)			13	32.5	24	60.0	40	100.0

10以下「-」（ハイフン）表示

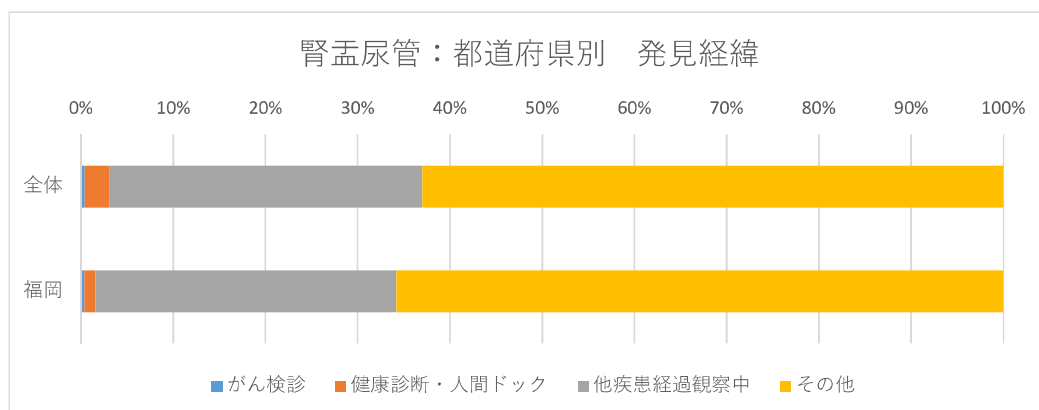

付表2-17①-1 5年生存率:甲状腺乳頭濾胞、都道府県別

	集計対象施設数	集計対象者数	死亡者数	打ち切り者数	把握割合(%)	実測生存率(%)	相対生存率(%)	95%CI low	95%CI high
全体	396	13,461	998	401	97.0	92.5	97.3	96.8	97.8
北海道	11	392	22	14	96.4	94.3	98.5	95.5	100.0
青森	3	72	10	(7-9)	87.5	85.8	91.2	79.9	97.8
岩手	10	145	15	(1-3)	99.3	89.6	94.2	87.6	98.4
宮城	6	241	18	(4-6)	97.5	92.5	97.1	92.7	100.0
秋田	10	217	11	(1-3)	99.1	94.9	99.2	95.1	100.0
山形	5	145	(7-9)	(1-3)	98.6	93.8	99.5	93.8	100.0
福島	7	301	19	(7-9)	97.3	93.7	97.8	94.2	100.0
茨城	8	232	15	10	95.7	93.4	97.4	93.1	100.0
栃木	5	263	27	(4-6)	97.7	89.7	93.5	88.9	96.8
群馬	10	217	16	(1-3)	98.6	92.6	97.1	92.5	100.0
埼玉	14	267	25	(4-6)	98.5	90.6	95.2	90.8	98.3
千葉	13	488	23	10	98.0	95.2	99.2	96.8	100.0
東京	25	1,210	102	62	94.9	91.4	95.6	93.7	97.1
神奈川	17	752	57	23	96.9	92.3	96.8	94.5	98.5
新潟	7	267	16	(7-9)	96.6	93.9	98.0	94.2	100.0
富山	7	229	16	11	95.2	92.9	97.3	92.9	100.0
石川	7	222	14	(4-6)	97.3	93.6	97.9	93.5	100.0
福井	4	199	(7-9)	(4-6)	97.0	95.4	99.7	95.4	100.0
山梨	3	106	(7-9)	(1-3)	99.1	93.4	98.0	90.9	100.0
長野	11	461	29	12	97.4	93.7	97.2	94.5	99.2
岐阜	8	167	12	(1-3)	99.4	92.8	97.5	92.1	100.0
静岡	12	525	35	(7-9)	98.5	93.3	98.3	95.6	100.0
愛知	15	698	47	19	97.3	93.2	97.7	95.5	99.4
三重	1								
滋賀	8	244	14	14	94.3	94.2	99.0	95.0	100.0
京都	8	265	15	(7-9)	96.6	94.3	99.2	95.5	100.0
大阪	26	956	79	25	97.4	91.6	96.7	94.6	98.4
兵庫	11	252	35	(1-3)	99.2	86.1	92.6	87.3	96.6
奈良	6	282	16	(4-6)	98.2	94.3	99.4	95.7	100.0
和歌山	3	103	(7-9)	(4-6)	95.1	91.2	98.9	90.8	100.0
鳥取	5	126	11	(4-6)	96.8	91.2	98.0	91.0	100.0
島根	5	132	14	(1-3)	99.2	89.3	95.6	88.5	100.0
岡山	10	551	37	20	96.4	93.2	97.7	95.1	99.6
広島	9	348	24	(4-6)	98.9	93.1	98.3	94.9	100.0
山口	6	98	12	(1-3)	96.9	87.6	94.3	85.3	99.9
徳島	3	43	(4-6)	(1-3)	97.7	85.9	92.3	76.5	100.0
香川	5	169	10	(7-9)	95.3	94.0	100.0	94.9	100.0
愛媛	7	338	23	12	96.4	93.1	99.1	95.6	100.0
高知	2	68	(4-6)	(1-3)	97.1	94.1	100.0	93.7	100.0
福岡	15	566	49	12	97.9	91.3	96.9	94.1	99.1
佐賀	4	43	(4-6)	0	100.0	88.4	96.6	81.2	100.0
長崎	8	187	17	(7-9)	95.2	90.7	95.6	90.0	99.2
熊本	10	213	13	(7-9)	95.8	93.8	99.6	95.1	100.0
大分	4	36	(7-9)	0	100.0	80.6	89.8	70.8	100.0
宮崎	3	114	(7-9)	(7-9)	93.9	91.8	97.4	90.0	100.0
鹿児島	13	271	15	(7-9)	97.0	94.4	99.1	95.4	100.0
沖縄	6	126	(4-6)	(4-6)	95.2	95.2	99.0	93.2	100.0

10以下は「-」（ハイフン）表示、生存率は対象30例以上の時表示

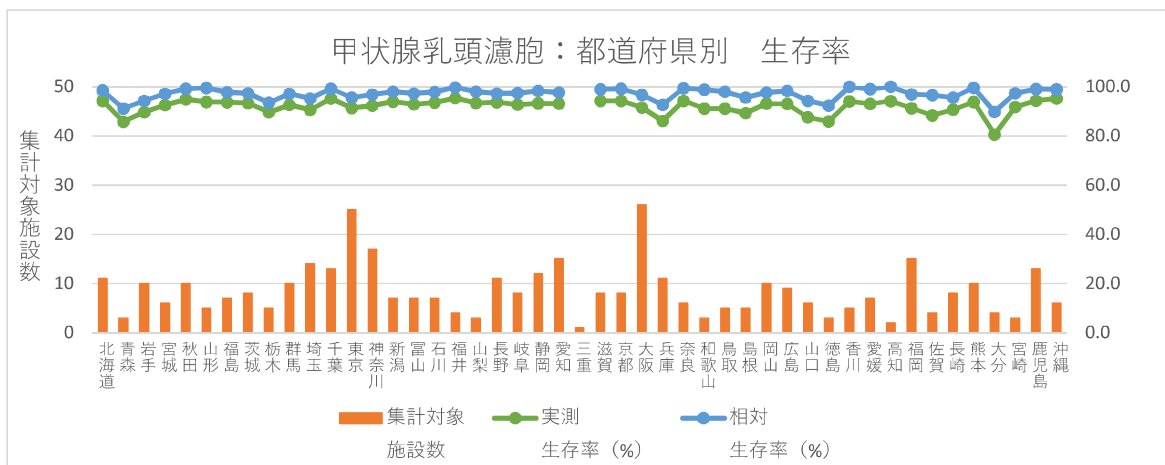

出典：国立がん研究センターがん情報サービス「がん診療連携拠点病院等 院内がん登録2012-2013年 5年生存率集計 報告書」

付表2-17①-6 甲状腺乳頭濾胞集計対象数:都道府県、発見経緯別

	がん検診	(%)	健康診断・人間ドック	(%)	他疾患経過観察中	(%)	その他	(%)	全体	(%)
全体	356	2.6	2,161	16.1	6,005	44.6	4,939	36.7	13,461	100.0
北海道	13	3.3	61	15.6	185	47.2	133	33.9	392	100.0
青森	0		10	13.9	28	38.9	34	47.2	72	100.0
岩手	(7-9)		19	13.1	55	37.9	64	44.1	145	100.0
宮城	(7-9)		23	9.5	114	47.3	95	39.4	241	100.0
秋田	22	10.1	31	14.3	79	36.4	85	39.2	217	100.0
山形	18	12.4	30	20.7	54	37.2	43	29.7	145	100.0
福島	(4-6)		111	36.9	89	29.6	97	32.2	301	100.0
茨城	10	4.3	46	19.8	77	33.2	99	42.7	232	100.0
栃木	(1-3)		37	14.1	132	50.2	92	35.0	263	100.0
群馬	16	7.4	43	19.8	70	32.3	88	40.6	217	100.0
埼玉	(1-3)		27	10.1	79	29.6	160	59.9	267	100.0
千葉	(7-9)		77	15.8	197	40.4	206	42.2	488	100.0
東京	(7-9)		194	16.0	572	47.3	435	36.0	1,210	100.0
神奈川	10	1.3	116	15.4	323	43.0	303	40.3	752	100.0
新潟	(1-3)		64	24.0	104	39.0	97	36.3	267	100.0
富山	(1-3)		49	21.4	109	47.6	68	29.7	229	100.0
石川	(7-9)		40	18.0	111	50.0	63	28.4	222	100.0
福井	(1-3)		24	12.1	114	57.3	59	29.6	199	100.0
山梨	(1-3)		46	43.4	38	35.8	21	19.8	106	100.0
長野	22	4.8	125	27.1	194	42.1	120	26.0	461	100.0
岐阜	(1-3)		29	17.4	66	39.5	71	42.5	167	100.0
静岡	18	3.4	78	14.9	236	45.0	193	36.8	525	100.0
愛知	15	2.1	140	20.1	264	37.8	279	40.0	698	100.0
三重										
滋賀	(1-3)		61	25.0	82	33.6	99	40.6	244	100.0
京都	(4-6)		44	16.6	121	45.7	96	36.2	265	100.0
大阪	17	1.8	105	11.0	474	49.6	360	37.7	956	100.0
兵庫	(1-3)		24	9.5	103	40.9	122	48.4	252	100.0
奈良	(1-3)		32	11.3	144	51.1	105	37.2	282	100.0
和歌山	0		(4-6)		46	44.7	53	51.5	103	100.0
鳥取	(7-9)		(7-9)		53	42.1	57	45.2	126	100.0
島根	(1-3)		22	16.7	60	45.5	48	36.4	132	100.0
岡山	(4-6)		84	15.2	331	60.1	130	23.6	551	100.0
広島	15	4.3	48	13.8	165	47.4	120	34.5	348	100.0
山口	0		18	18.4	33	33.7	47	48.0	98	100.0
徳島	(1-3)		10	23.3	15	34.9	17	39.5	43	100.0
香川	14	8.3	25	14.8	83	49.1	47	27.8	169	100.0
愛媛	(4-6)		39	11.5	210	62.1	83	24.6	338	100.0
高知	(1-3)		(7-9)		26	38.2	32	47.1	68	100.0
福岡	(4-6)		51	9.0	293	51.8	217	38.3	566	100.0
佐賀	0		(1-3)		20	46.5	21	48.8	43	100.0
長崎	(1-3)		28	15.0	96	51.3	60	32.1	187	100.0
熊本	(7-9)		41	19.2	95	44.6	68	31.9	213	100.0
大分	(1-3)		(4-6)		13	36.1	18	50.0	36	100.0
宮崎	(1-3)		20	17.5	46	40.4	45	39.5	114	100.0
鹿児島	44	16.2	21	7.7	93	34.3	113	41.7	271	100.0
沖縄	(7-9)		22	17.5	57	45.2	38	30.2	126	100.0

10以下「-」（ハイフン）表示

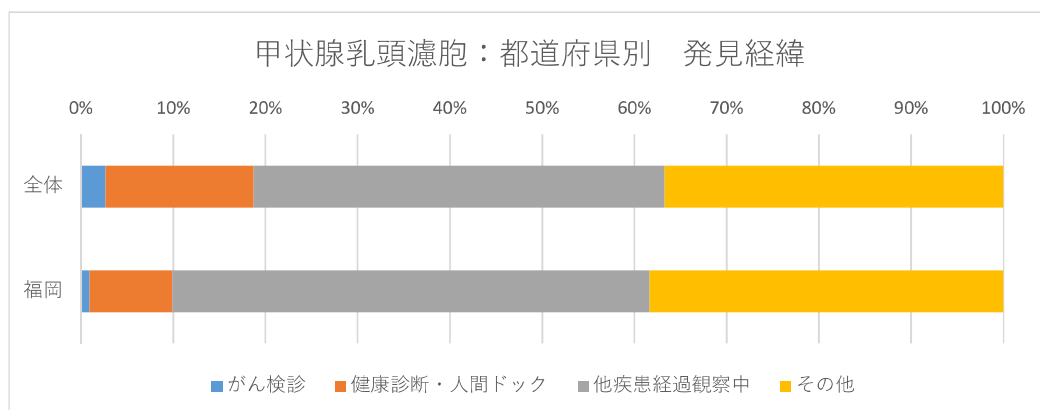

出典：国立がん研究センターがん情報サービス「がん診療連携拠点病院等 院内がん登録2012-2013年 5年生存率集計 報告書」

がん診療連携拠点病院2012-2013年5年相対生存率集計

【胃(C16)】

臨床病期	全体		福岡県	
	症例数	5年相対生存率(%)	症例数	5年相対生存率(%)
I	72,801	96.0	2,939	94.8
II	10,647	69.2	468	66.8
III	12,021	41.9	492	38.0
IV	19,108	6.3	722	5.4

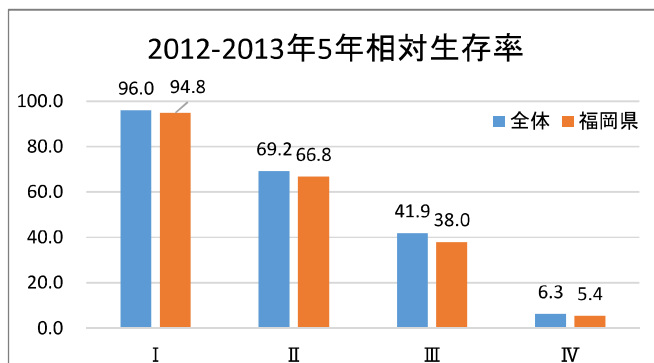

【大腸(18-20)】

臨床病期	全体		福岡県	
	症例数	5年相対生存率(%)	症例数	5年相対生存率(%)
I	26,665	94.4	1,139	93.1
II	26,852	89.0	1,147	89.2
III	26,466	77.5	1,114	76.0
IV	19,941	18.8	888	17.0

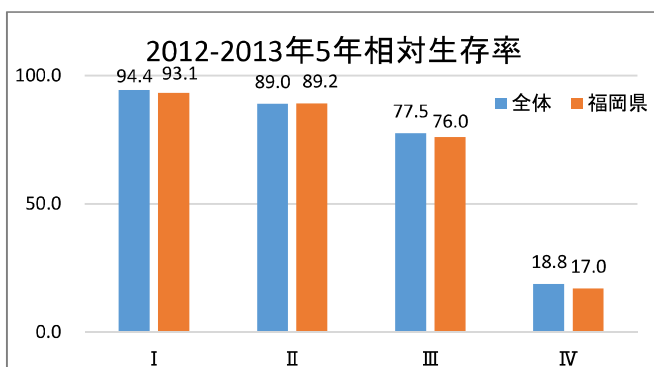

【肝細胞(C220)】

臨床病期	全体		福岡県	
	症例数	5年相対生存率(%)	症例数	5年相対生存率(%)
I	13,089	62.9	836	68.0
II	8,794	45.4	625	52.9
III	4,918	15.9	289	16.2
IV	2,234	4.5	116	1.0

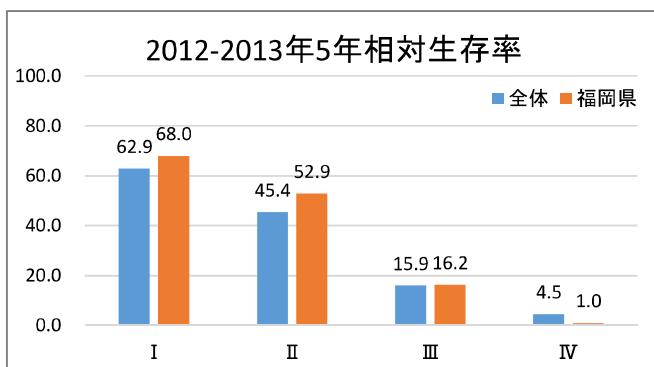

【肝内胆管(C221)】

臨床病期	全体		福岡県	
	症例数	5年相対生存率(%)	症例数	5年相対生存率(%)
I	559	56.9	42	56.4
II	760	32.9	59	31.2
III	236	23.0	10	-
IV	2,324	5.6	118	4.7

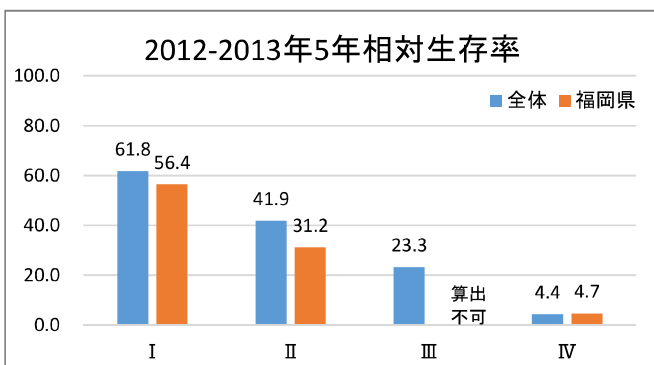

生存率は対象30例以上の時表示

【肺非小細胞(C33-34)】

臨床病期	全体		福岡県	
	症例数	5年相対生存率(%)	症例数	5年相対生存率(%)
I	38,095	83.9	2,055	83.8
II	8,293	54.1	431	55.6
III	16,107	28.4	779	32.7
IV	29,083	7.4	1,345	7.4

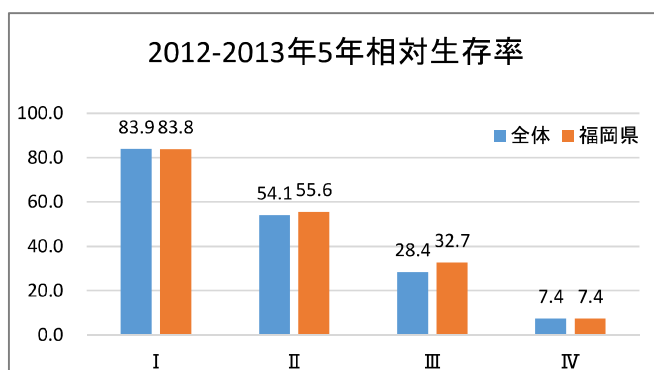

【肺小細胞(C33-34)】

臨床病期	全体		福岡県	
	症例数	5年相対生存率(%)	症例数	5年相対生存率(%)
I	668	47.6	25	-
II	572	31.3	21	-
III	2,529	17.7	117	20.3
IV	5,167	2.0	192	2.3

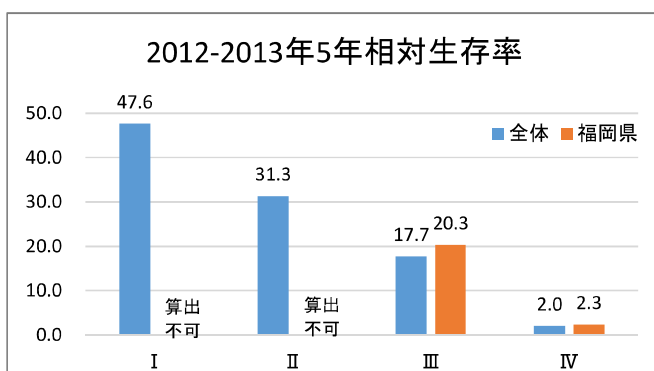

生存率は対象30例以上の時表示

【女性乳房(C50)】

臨床病期	全体		福岡県	
	症例数	5年相対生存率(%)	症例数	5年相対生存率(%)
I	32,131	99.7	1,557	100.0
II	26,304	95.5	1,187	94.4
III	8,792	80.6	371	79.8
IV	4,082	37.2	217	38.7

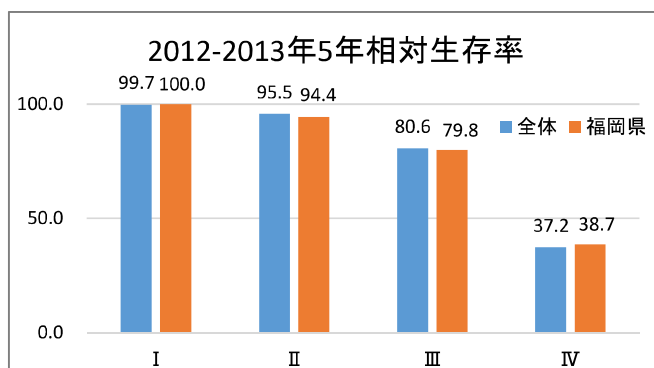

【食道(C15)】

臨床病期	全体		福岡県	
	症例数	5年相対生存率(%)	症例数	5年相対生存率(%)
I	10,258	78.8	460	70.7
II	3,334	51.3	158	52.3
III	7,781	26.8	388	26.4
IV	4,172	9.2	180	10.6

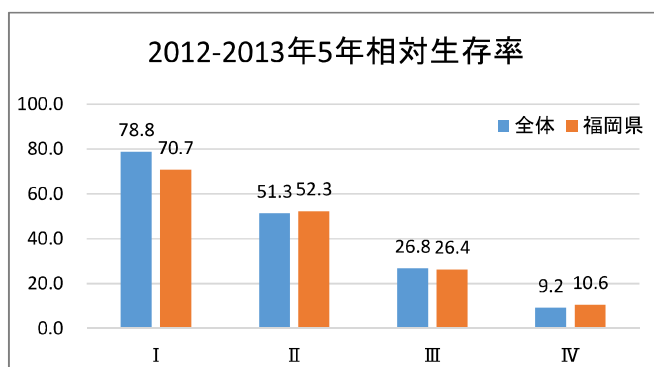

【膵臓(C25)】

臨床病期	全体		福岡県	
	症例数	5年相対生存率(%)	症例数	5年相対生存率(%)
I	2,001	53.4	105	68.4
II	7,909	22.2	360	21.7
III	4,097	6.1	139	4.0
IV	13,316	1.5	614	0.8

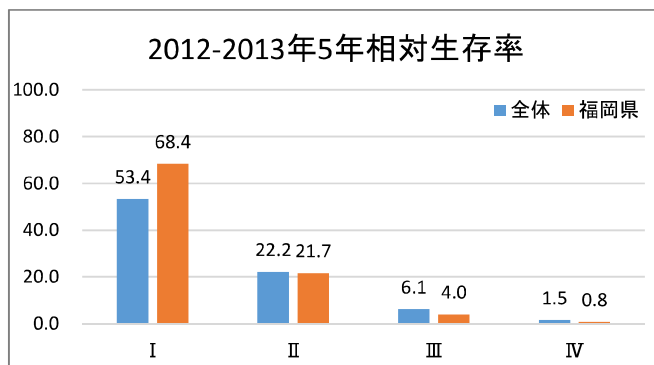

【子宮頸部(C53)】

臨床病期	全体		福岡県	
	症例数	5年相対生存率(%)	症例数	5年相対生存率(%)
I	5,943	95.8	384	95.0
II	2,168	79.2	124	80.1
III	3,058	64.3	214	65.9
IV	1,899	25.2	147	35.9

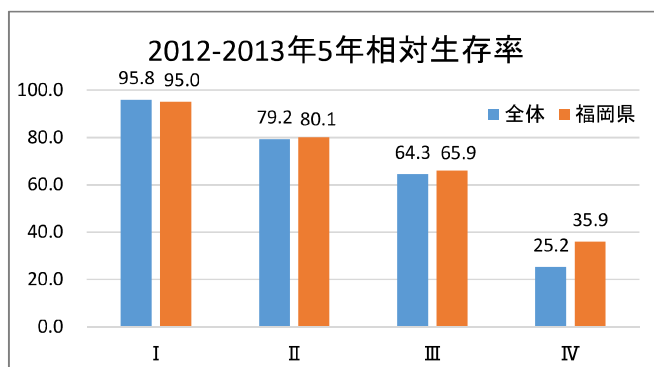

【子宮内膜(C54)】

臨床病期	全体		福岡県	
	症例数	5年相対生存率(%)	症例数	5年相対生存率(%)
I	10,846	95.5	581	96.3
II	1,004	89.4	46	83.9
III	2,209	68.2	114	73.4
IV	1,345	22.6	52	19.8

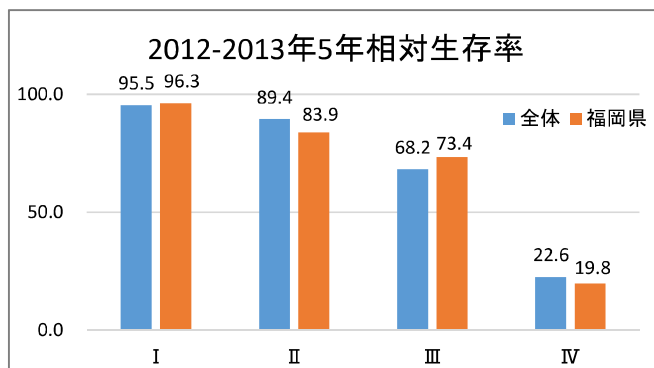

【前立腺(C61)】

臨床病期	全体		福岡県	
	症例数	5年相対生存率(%)	症例数	5年相対生存率(%)
I	26,439	100.0	968	100.0
II	19,371	100.0	699	100.0
III	10,051	100.0	313	100.0
IV	9,922	62.5	337	62.8

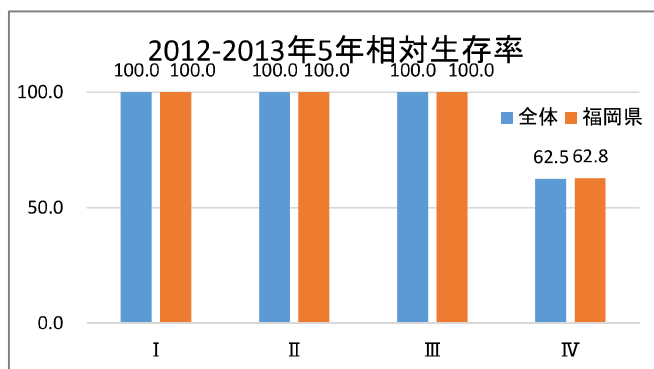

【膀胱(C67)】

臨床病期	全体		福岡県	
	症例数	5年相対生存率(%)	症例数	5年相対生存率(%)
I	8,825	86.4	346	83.8
II	3,115	58.5	124	62.3
III	1,584	43.3	75	45.1
IV	1,952	19.1	65	9.4

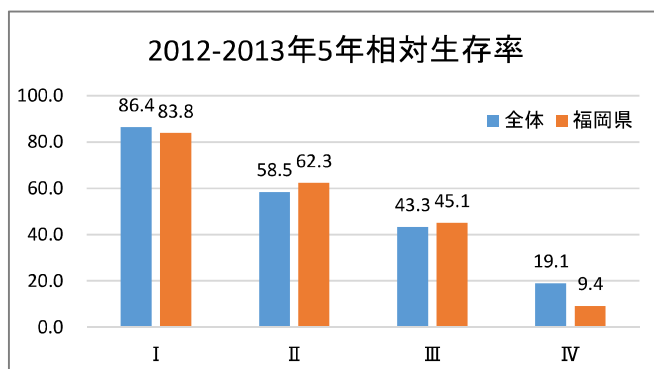

【喉頭(C32.0-2、10.1)】

臨床病期	全体		福岡県	
	症例数	5年相対生存率(%)	症例数	5年相対生存率(%)
I	2,808	95.2	127	95.1
II	1,540	88.3	87	81.4
III	988	74.3	68	75.0
IV	1,352	45.0	93	49.4

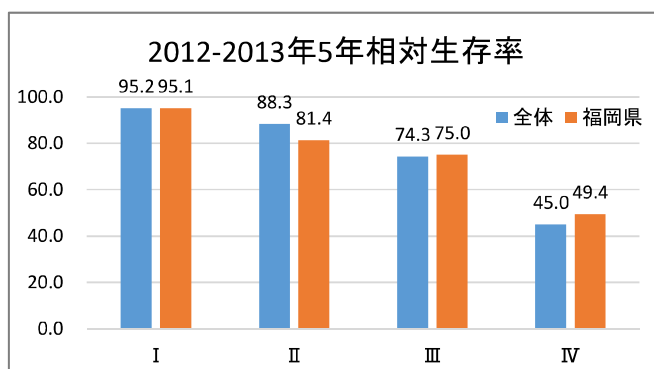

【胆のう(C23)】

臨床病期	全体		福岡県	
	症例数	5年相対生存率(%)	症例数	5年相対生存率(%)
I	897	93.4	37	97.0
II	966	70.4	41	93.4
III	1,181	23.0	48	18.9
IV	2,975	2.7	125	3.6

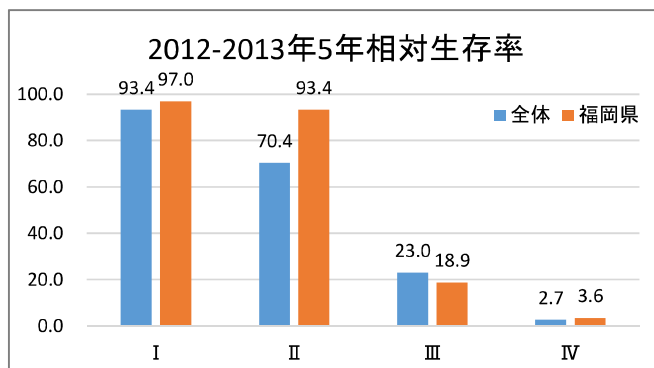

【腎(C64)】

臨床病期	全体		福岡県	
	症例数	5年相対生存率(%)	症例数	5年相対生存率(%)
I	11,548	96.7	580	93.7
II	839	86.8	33	89.0
III	2,058	75.2	90	82.3
IV	2,432	17.2	99	17.2

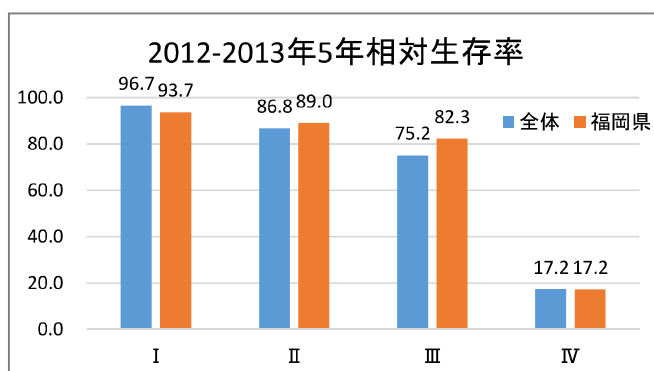

【腎盂尿管(C65-66)】

臨床病期	全体		福岡県	
	症例数	5年相対生存率(%)	症例数	5年相対生存率(%)
I	1,326	85.0	62	82.1
II	964	72.1	60	69.4
III	1,906	58.4	86	60.1
IV	2,185	12.3	93	14.6

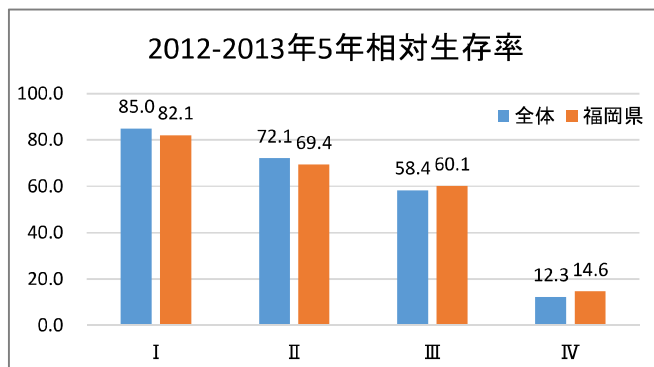

【甲状腺乳頭濾胞(C73)】

臨床病期	全体		福岡県	
	症例数	5年相対生存率(%)	症例数	5年相対生存率(%)
I	5,522	99.1	201	96.8
II	726	99.1	22	-
III	4,102	99.8	202	98.2
IV	2,902	90.5	136	94.3

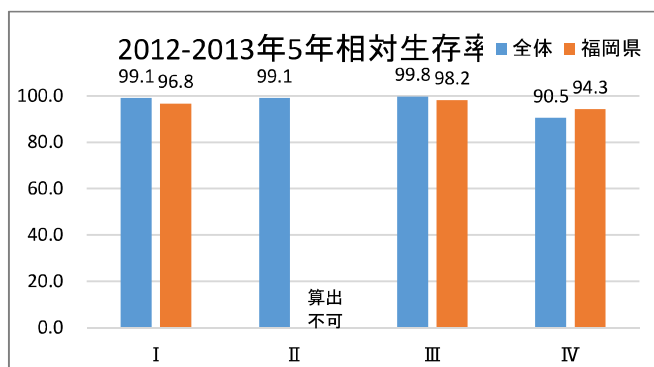

生存率は対象30例以上の時表示