筑後川水系長音寺川洪水浸水想定区域図（想定最大規模）

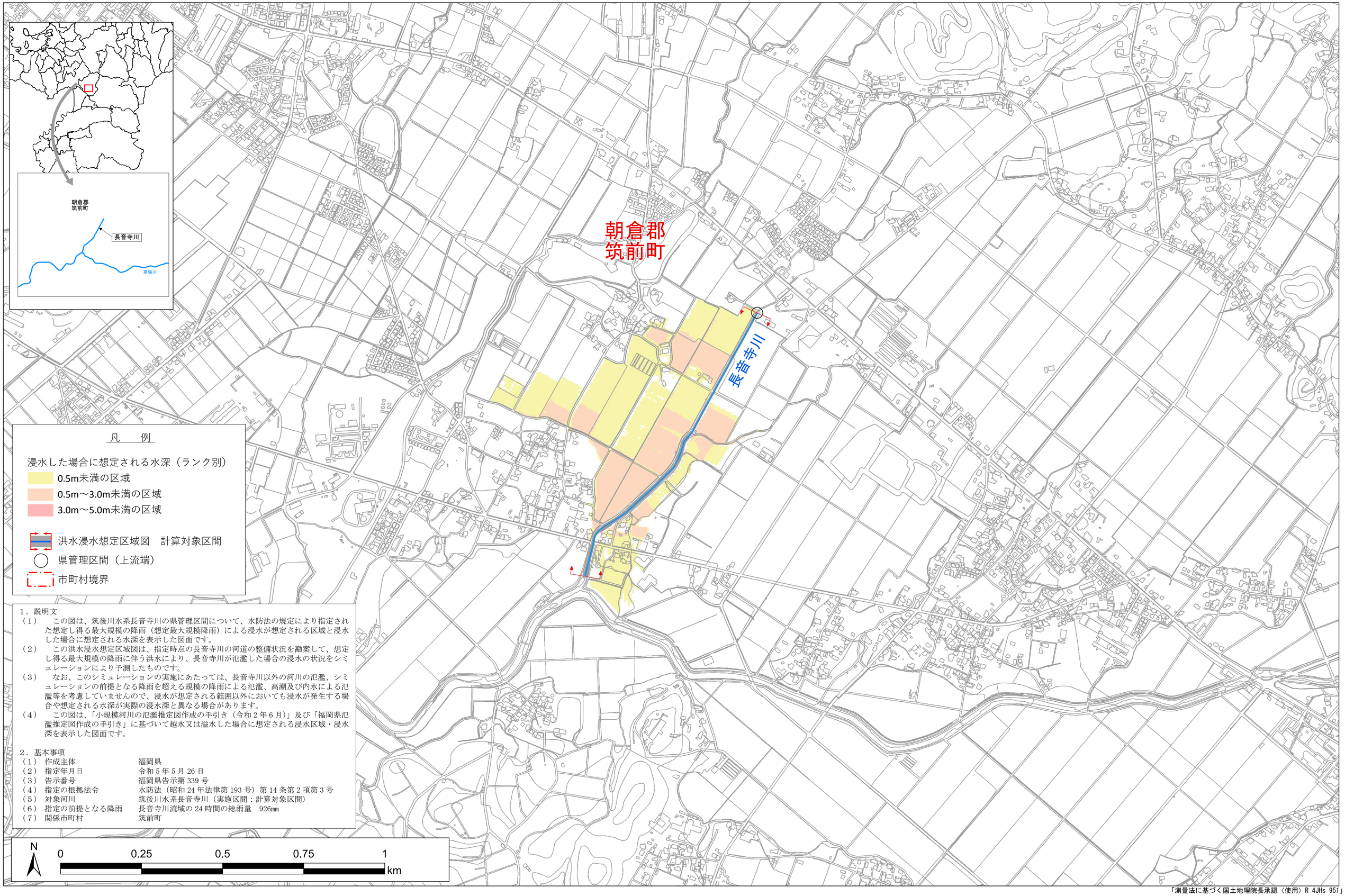

1．説明文

（1）　この図は、筑後川水系長音寺川の県管理区間について、水防法の規定により指定された想定し得る最大規模の降雨（想定最大規模降雨）による浸水が想定される区域と浸水した場合に想定される水深を表示した図面です。

（2）　この洪水浸水想定区域図は、指定時点の長音寺川の河道の整備状況を勘案して、想定し得る最大規模の降雨に伴う洪水により、長音寺川が氾濫した場合の浸水の状況をシミュレーションにより予測したものです。

（3）　なお、このシミュレーションの実施にあたっては、長音寺川以外の河川の氾濫、シミュレーションの前提となる降雨を超える規模の降雨による氾濫、高潮及び内水による氾濫等を考慮していませんので、浸水が想定される範囲以外においても浸水が発生する場合や想定される水深が実際の浸水深と異なる場合があります。

（4）　この図は、「小規模河川の氾濫推定図作成の手引き（令和２年６月）」及び「福岡県氾濫推定図作成の手引き」に基づいて越水又は溢水した場合に想定される浸水区域・浸水深を表示した図面です。

2．基本事項

（1）	作成主体	福岡県
（2）	指定年月日	令和５年５月 26 日
（3）	告示番号	福岡県告示第 339 号
（4）	指定の根拠法令	水防法（昭和 24 年法律第 193 号）第 14 条第２項第３号
（5）	対象河川	筑後川水系長音寺川（実施区間：計算対象区間）
（6）	指定の前提となる降雨	長音寺川流域の 24 時間の総雨量　926㎜
（7）	関係市町村	筑前町

「測量法に基づく国土地理院長承認（使用）R 4JHs 951」