

## 6 8月10日からの大雨による災害（8月10日～12日）

### （1）気象概況

#### ア 天気概況

8日に沖縄の南海上で発生した台風第4号は、ゆっくりと東シナ海を北上し、10日から12日かけて対馬海峡から日本海へと進んだ。この台風の影響で11日を中心に雨となり、10日から12日の降水量は県内各地で7.5mm～73.0mmとなった。

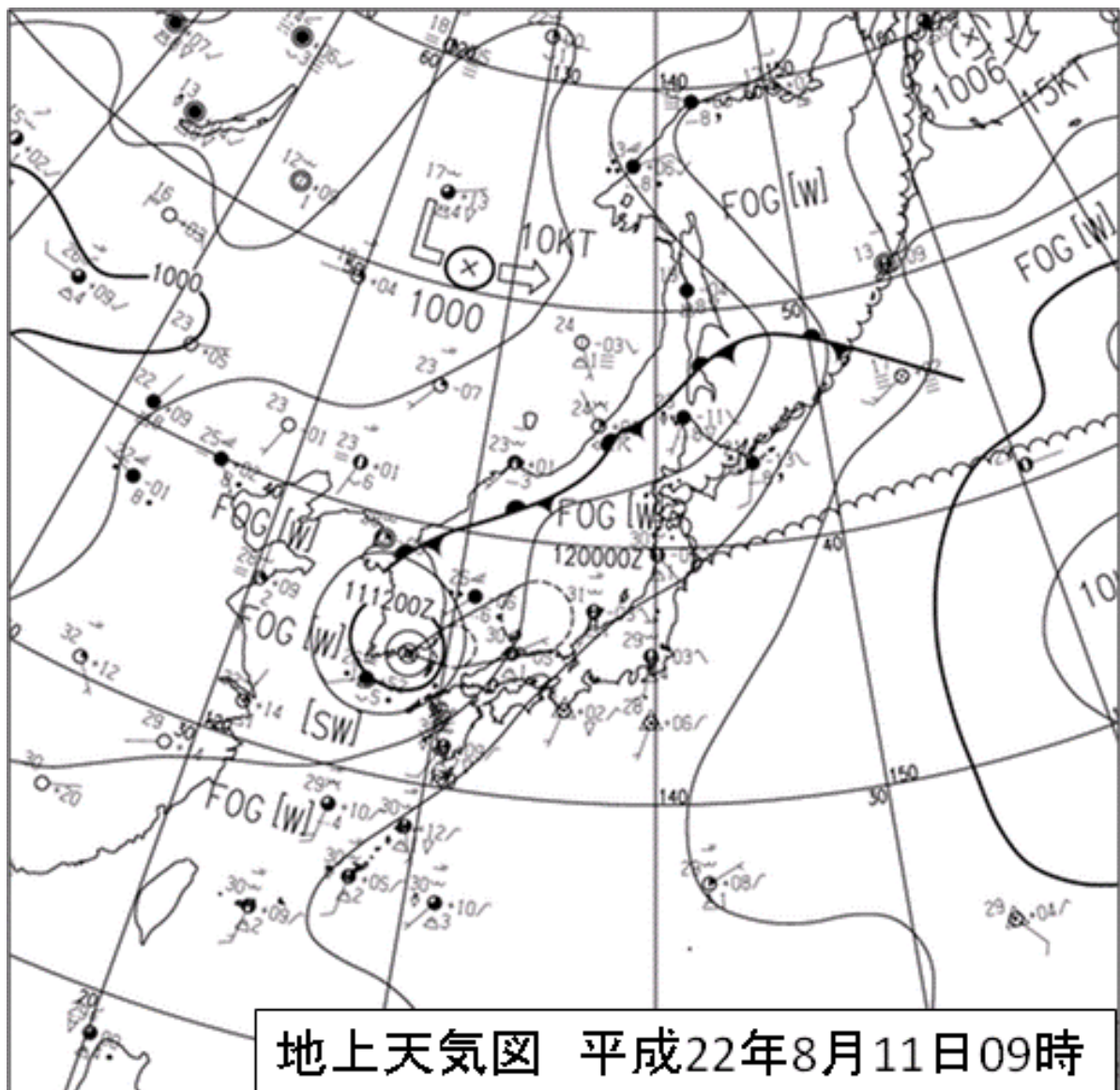

## イ 各地の降水量

(福岡県防災行政無線で観測した降水量/単位:mm)

平成22年 8月10日～8月12日

日 観測地点	10日	11日	12日	計	最大1時間降水量		
					日	時間	降水量
福岡	0	17	0	17	11	15	☆7
久留米	0	34	0	34	11	15	☆9
柳川	0	31	0	31	11	15	☆8
直方	0	23	0	23	11	16	☆10
行橋	0	8	1	9	11	16	☆4
前原	1	35	0	36	11	15	☆14
甘木	0	21	0	21	11	15	☆6
八女	0	29	0	29	11	15	☆10
北九州	0	22	0	22	11	15	☆7
田川	0	9	0	9	11	16	☆4
飯塚	0	29	0	29	11	15	☆12
那珂	0	28	0	28	11	14	☆6
大牟田	0	34	0	34	11	15	17
豊前	0	4	0	4	11	16	☆3
宗像	0	39	0	39	11	15	☆18
小倉	0	27	0	27	11	16	☆10
清水山	0	38	0	38	11	15	21
鷹取山	0	25	0	25	11	15	☆10
三郡山	0	43	7	50	11	14	☆9
湯川山	0	14	0	14	11	15	4
大坂山	0	9	9	18	12	16	☆4
権現山	0	17	0	17	11	14	☆6
火山	0	56	0	56	11	15	26
九千部山	0	88	0	88	11	14	☆33
宮の尾	0	56	0	56	11	16	18
御側	0	57	0	57	11	16	☆18
柴庵	0	56	0	56	11	16	21
九千部	0	74	0	74	11	14	☆27
背振	0	85	0	85	11	14	☆25
小川内	0	69	0	69	11	14	☆23
南畑	0	50	0	50	11	14	☆15
小河原	0	48	0	48	11	15	☆18
力丸	0	48	0	48	11	15	☆14
津野	0	31	1	32	11	15	☆8
頂吉	0	19	0	19	11	16	☆7
大藪	0	27	0	27	11	15	☆9
古屋敷	0	19	6	25	12	16	☆5
上久保	6	56	0	62	11	15	14
池田	1	24	0	25	11	15	☆10
上村	0	72	0	72	11	14	☆29
山神	0	68	0	68	11	14	☆27
永岡	0	41	0	41	11	10	☆10
鳴淵	0	33	0	33	11	16	☆11
雨水橋	0	28	0	28	11	16	☆14
猪野	0	45	0	45	11	16	21
福智山	0	34	0	34	11	17	☆13
牛頸	0	43	0	43	11	14	☆12
北谷	0	32	2	34	11	14	☆8
藤波	0	34	0	34	11	15	☆14

注意) ☆は他日、他時間にも最大雨量があったことを示す。

# 降水量(平成22年8月10日~8月12日)

単位:mm

100  
90  
80  
70  
60  
50  
40  
30  
20  
10  
0

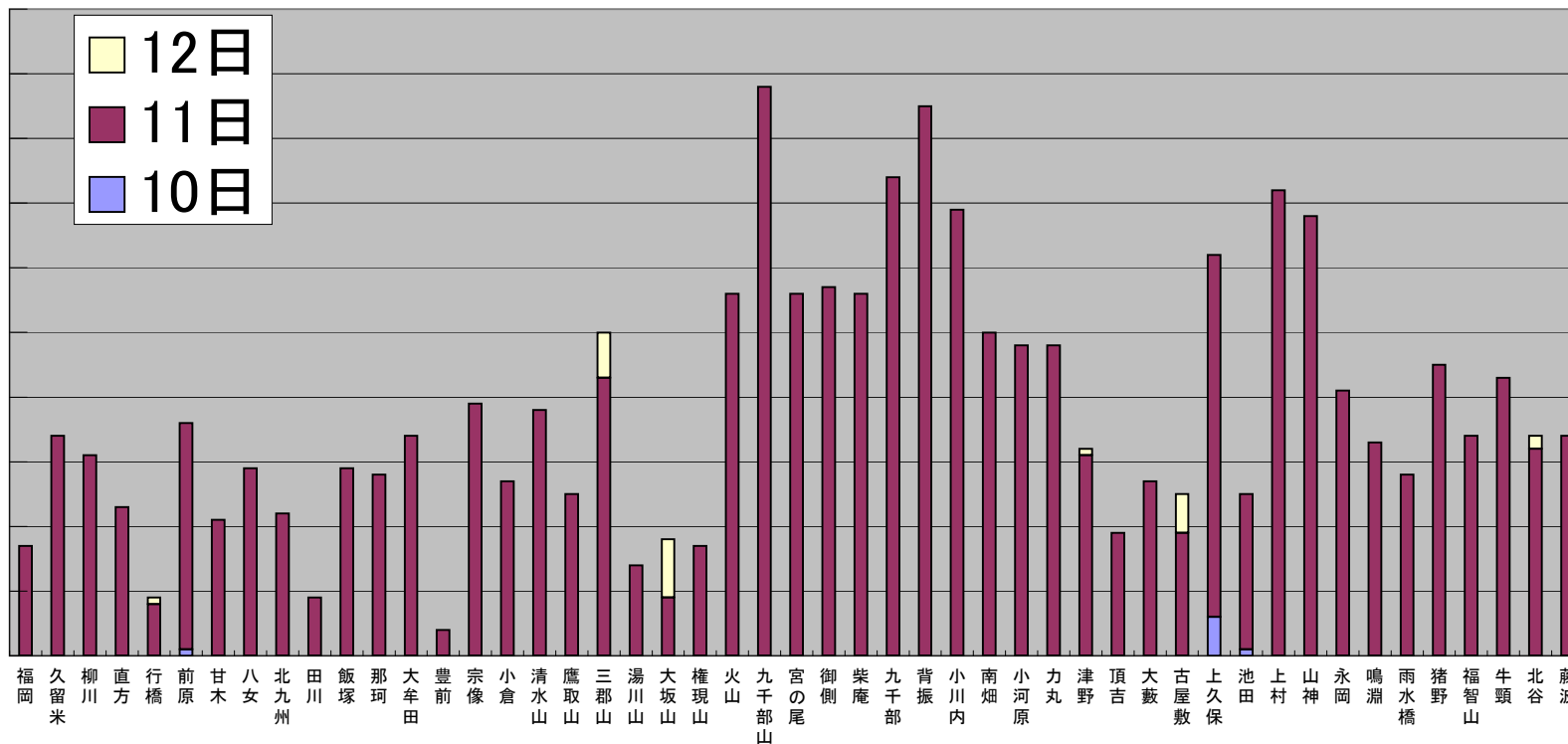

ウ 降水量 (平成22年8月10日～12日)

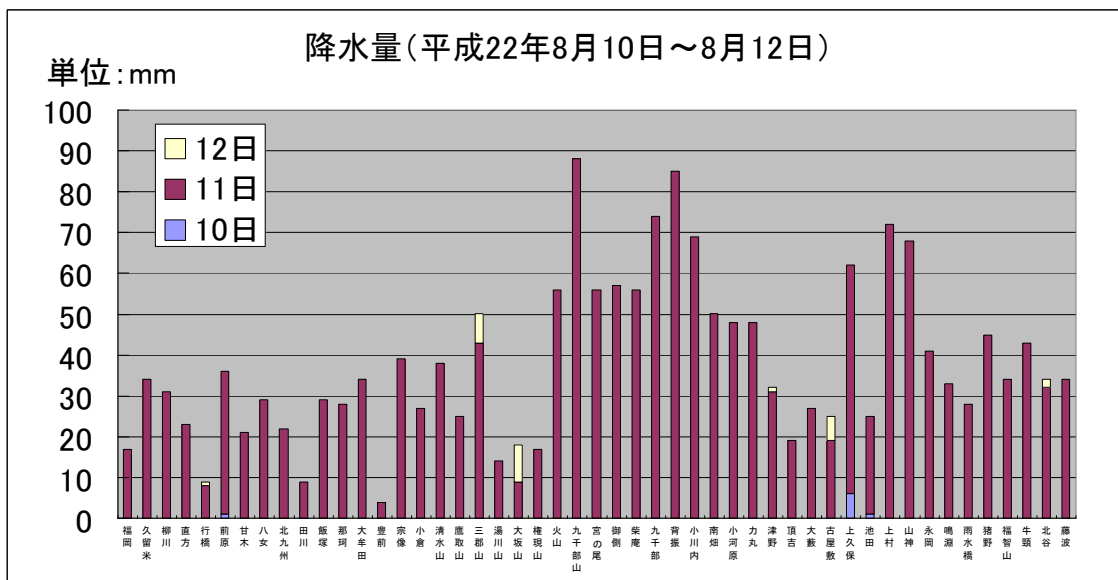

エ 降水量分布図 (平成22年8月10日～12日)

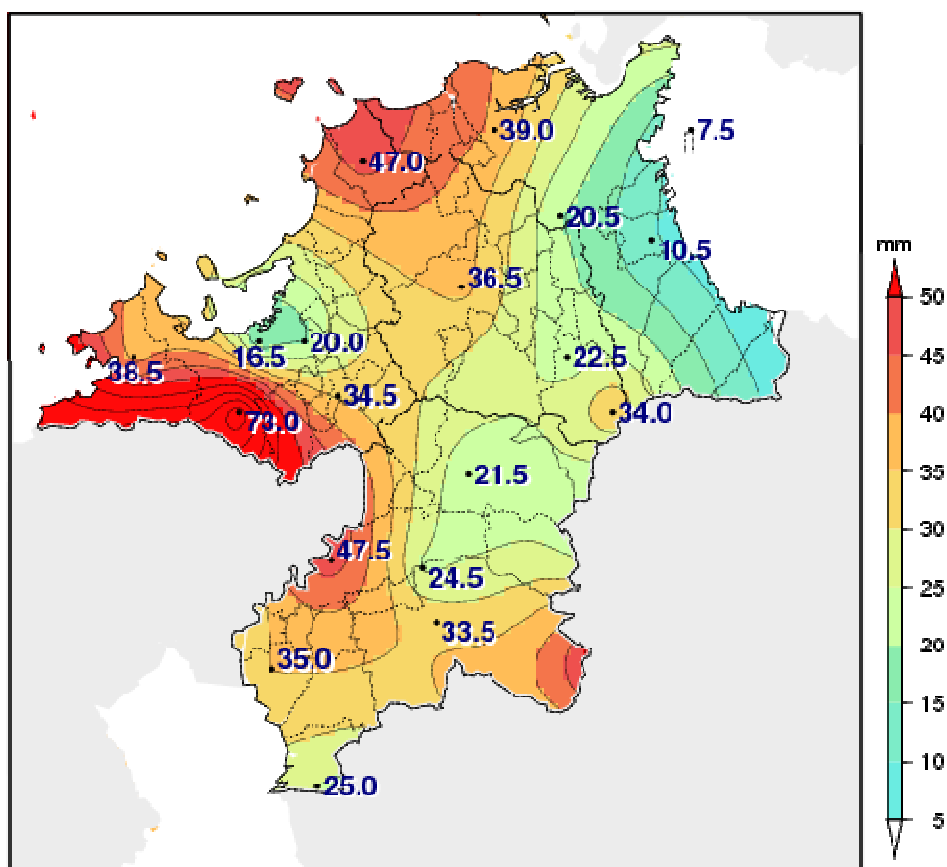

総降水量分布図(mm) 平成22年8月10日00時～12日24時

(2)災害の概要

ア 気象情報及び災害対策本部等の経過

発表日時	主な気象情報の発表状況の経緯				県の対応の経緯	
	地域	市町村	警報	注意報	時刻	対応体制
8/10 16:59	福岡地方	福岡市、宗像市、古賀市、福津市、糸島市、新宮町 筑紫野市、春日市、大野城市、太宰府市、那珂川町、宇美町、篠栗町、志免町、須恵町、久山町、粕屋町		雷、強風、波浪 雷	8/10 16:59	福岡県災害警戒準備室を設置
	北九州・遠賀地区	北九州市、芦屋町、岡垣町 中間市、水巻町、遠賀町		雷、強風、波浪 雷		
	京築	行橋市、豊前市、苅田町、吉富町、築上町 みやこ町、上毛町		雷、強風、波浪 雷		
	筑豊地方	全域		雷		
	筑後北部	全域		雷		
	筑後南部	大牟田市、柳川市、みやま市 八女市、筑後市、大川市、大木町、広川町		雷、強風、高潮 雷		
8/11 0:59	福岡地方	福岡市、宗像市、古賀市、福津市、糸島市、新宮町 筑紫野市、春日市、大野城市、太宰府市、那珂川町、宇美町、篠栗町、志免町、須恵町、久山町、粕屋町		雷、強風、波浪、高潮 雷、強風	8/11 0:59	
	北九州・遠賀地区	北九州市、芦屋町、岡垣町 中間市、水巻町、遠賀町		雷、強風、波浪、高潮 雷、強風		
	京築地方	行橋市、豊前市、苅田町、吉富町、築上町 みやこ町、上毛町		雷、強風、波浪 雷、強風		
	筑豊地方	全域		雷		
	筑後北部	全域		雷		
	筑後南部	大牟田市、柳川市、みやま市 八女市、筑後市、大川市、大木町、広川町		雷、強風、波浪、高潮 雷、強風		
8/11 6:30	福岡地方	福岡市、宗像市、古賀市、福津市、糸島市、新宮町 筑紫野市、春日市、大野城市、太宰府市、那珂川町、宇美町、篠栗町、志免町、須恵町、久山町、粕屋町	暴風、波浪	大雨、雷、洪水、高潮 大雨、雷、強風、洪水	8/11 6:30	福岡県災害警戒本部及び福岡県災害警戒地方本部を設置 (福岡、筑後)
	北九州・遠賀地区	北九州市、芦屋町、岡垣町 中間市、水巻町、遠賀町	暴風、波浪	雷、高潮 雷、強風		
	京築地方	行橋市、豊前市、苅田町、吉富町、築上町 みやこ町、上毛町		雷、強風、波浪 雷、強風		
	筑豊地方	全域		大雨、雷、強風、洪水		
	筑後北部	全域		大雨、雷、強風、洪水		
	筑後南部	大牟田市、柳川市、みやま市 八女市、筑後市、大川市、大木町、広川町	高潮	大雨、雷、強風、波浪、洪水 大雨、雷、強風、洪水		
8/11 11:47	福岡地方	福岡市、宗像市、古賀市、福津市、糸島市、新宮町 筑紫野市、春日市、大野城市、太宰府市、宮若市、那珂川町、宇美町、篠栗町、志免町、須恵町、久山町、粕屋町	暴風、波浪	大雨、雷、洪水、高潮 大雨、雷、強風、洪水	8/11 11:47	福岡県災害警戒地方本部を一部廃止、追加設置 (筑後を廃止し、北九州を設置、福岡は継続)
	北九州・遠賀地区	北九州市、芦屋町、岡垣町 中間市、水巻町、遠賀町	暴風、波浪	大雨、雷、洪水、高潮 大雨、雷、強風、洪水		
	京築地方	行橋市、豊前市、苅田町、吉富町、築上町 みやこ町、上毛町		大雨、雷、強風、波浪、洪水 大雨、雷、強風、洪水		
	筑豊地方	全域		大雨、雷、強風、洪水		
	筑後北部	全域		大雨、雷、強風、洪水		
	筑後南部	大牟田市、柳川市、みやま市 八女市、筑後市、大川市、大木町、広川町		大雨、雷、強風、波浪、洪水、高潮 大雨、雷、強風、洪水		
8/11 17:02	福岡地方	福岡市、宗像市、古賀市、福津市、糸島市、新宮町 筑紫野市、春日市、大野城市、太宰府市、那珂川町、宇美町、篠栗町、志免町、須恵町、久山町、粕屋町	暴風、波浪	雷、高潮 雷、強風	8/11 17:02	福岡県災害警戒本部及び福岡県災害警戒地方本部を廃止し、福岡県災害警戒準備室を設置

発表日時	主な気象情報の発表状況の経緯				県対応の経緯	
	地域	市町村	警報	注意報	時刻	対応体制
8/11 17:02	北九州・遠賀地区	北九州市、芦屋町、岡垣町 中間市、水巻町、遠賀町	暴風、波浪	雷、高潮 雷、強風		
	京築地方	行橋市、豊前市、苅田町、吉富町、築上町 みやこ町、上毛町		雷、強風、波浪 雷、強風		
	筑豊地方	全域		雷		
	筑後北部	全域		雷		
	筑後南部	大牟田市、柳川市、みやま市		雷、強風、波浪、高潮		
		八女市、筑後市、大川市、大木町、広川町		雷		
8/11 20:20	福岡地方	福岡市、宗像市、古賀市、福津市、糸島市、新宮町 筑紫野市、春日市、大野城市、太宰府市、那珂川町、宇美町、篠栗町、志免町、須恵町、久山町、粕屋町		雷、強風、波浪、高潮 雷		
	北九州・遠賀地区	北九州市、芦屋町、岡垣町 中間市、水巻町、遠賀町		雷、強風、波浪、高潮 雷		
	京築地方	行橋市、豊前市、苅田町、吉富町、築上町 みやこ町、上毛町		雷、強風、波浪 雷		
	筑豊地方	全域		雷		
	筑後北部	全域		雷		
	筑後南部	大牟田市、柳川市、みやま市 八女市、筑後市、大川市、大木町、広川町		雷、波浪、高潮 雷		
福岡地方		福岡市、宗像市、古賀市、福津市、糸島市、新宮町		強風、波浪		
8/12 0:27	北九州・遠賀地区	北九州市、芦屋町、岡垣町			8/12 0:27	福岡県災害警戒準備室を廃止

## イ 主な被害

◆人的被害	重傷者	0名
	軽傷者	1名
◆住家被害	全壊	0棟
	半壊	0棟
	一部損壊	0棟
	床上浸水	0棟
	床下浸水	1棟
◆り災世帯		0世帯
◆り災人数		0名
◆道路被害		3箇所
◆河川被害		1箇所
◆崖崩れ		2箇所

## ウ 雨量観測状況（8月10日～12日） ※県防災行政無線網観測所による

### ◆1時間最大雨量

・平地（総合庁舎等）

①宗像 18ミリ（11日 15時）

②大牟田 17ミリ（11日 15時）

・山間部（ダム、中継局等）

①九千部山 33ミリ（11日 14時）

②上村 29ミリ（11日 14時）

### ◆累積最大雨量

・平地（総合庁舎等）

①宗像 39ミリ

②前原 36ミリ

・山間部（ダム、中継局等）

①九千部山 88ミリ

②背振 85ミリ

## エ 市町村における災害対策本部設置状況

0団体

## オ 避難状況

### ◆自主避難

なし

### ◆避難勧告

1市 3世帯 8人

## カ 局地激甚災害適用状況

なし









	田		畑		文教施設 箇所	医療機関 箇所	道路 箇所	橋りょう 箇所	河川 箇所	港湾 箇所	砂防 箇所	清掃施設 箇所	崖崩れ 箇所	鉄道不通 箇所	船舶被害 隻	水道 戸	電話 回線	電気 戸	ガス 戸	ブロック 箇所	り災世帯	り災者数 人	
	流出埋没	冠水	流出埋没	冠水																			
	ha	ha	ha	ha																			
久留米市																					0	0	
小郡市																						0	0
うきは市																						0	0
朝倉市																						0	0
筑前町																						0	0
東峰村																						0	0
大刀洗町																						0	0
両 筑 地方本部計	0.00	0.00	0.00	0.00	0	0	0	0	0	0	0	0	0	0	0	0	0	0	0	0	0	0	0
大牟田市																					3	0	0
柳川市							1															0	0
八女市																						0	0
筑後市																						0	0
大川市																						0	0
みやま市																							
大木町																						0	0
広川町																						0	0
京 築 地方本部計	0.00	0.00	0.00	0.00	0	0	1	0	0	0	0	0	0	0	0	0	0	0	0	3	0	0	

(4)被害額 総括表

区分	単位	被害総額	備考
公立文教施設	千円	0	
農林水産業施設	千円	0	
公共土木施設	千円	0	
その他の公共施設	千円	132	大牟田市 132
小計	千円	132	
公共施設被害市町村数	団体	0	
農産被害	千円	0	
林産被害	千円	0	
畜産被害	千円	0	
水産被害	千円	0	
商工被害	千円	0	
林地被害	千円	0	
県営林被害	千円	0	
その他	千円	698	警察本部 698
小計	千円	698	
被害総額	千円	830	

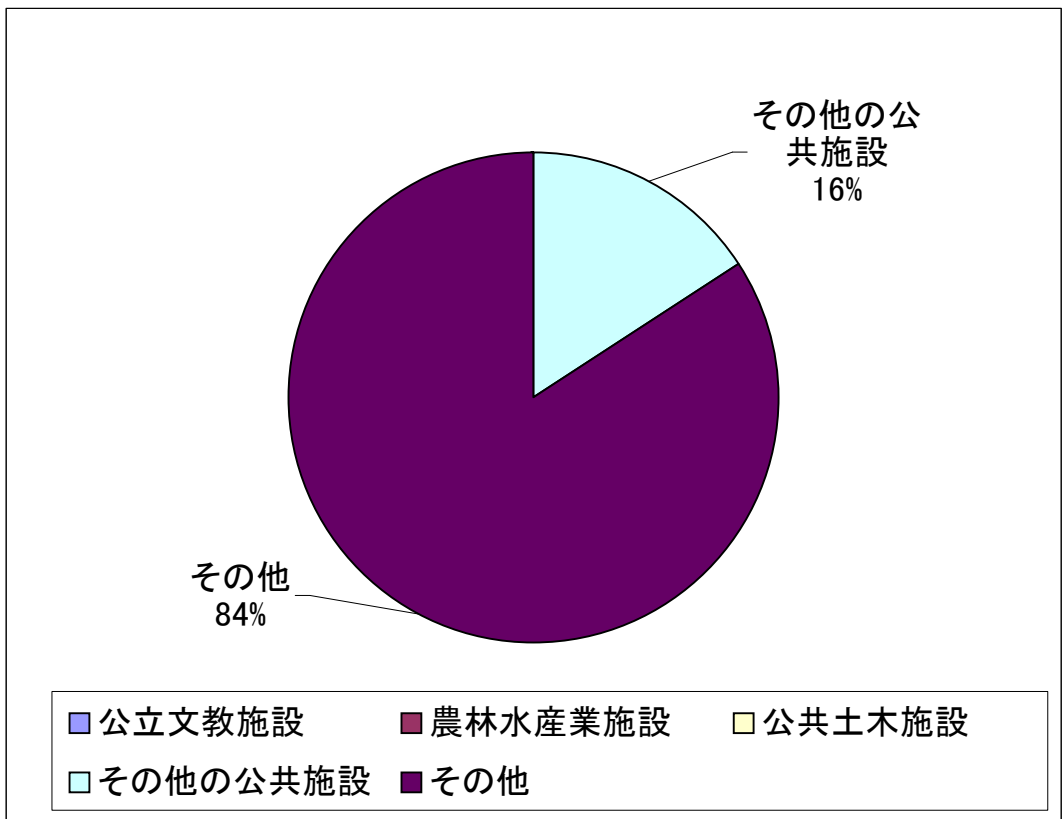

農業関係被害

平成22年8月10日からの台風第4号による災害(8月10日～12日)

平成23年4月1日現在

単位:千円

		福岡農林	朝倉農林	八幡農林	飯塚農林	筑後農林	行橋農林	計	
農作物等被害	農作物	水 稻							
		麦							
		園芸作物	果樹						
			野菜						
			茶						
			花き						
		農作物計							
	家畜								
畜産施設									
温室等栽培施設									
農産被害等									
共同利用施設(農協等)									
農地・農業用施設									
計									

(該当なし)

平成22年8月10日からの台風第4号による災害(8月10日～12日) (市町村別)

平成23年4月1日現在

農林水産部

市町村名	合計		林道				林地		林産		県営林		その他(作業道等)				林務小計		漁港		水産物		その他(漁具等)		漁船		水産小計	
	金額(千円)		路線	箇所	延長(m)	金額(千円)	箇所	面積(ha)	金額(千円)	面積(ha)	金額(千円)	面積(ha)	路線	箇所	延長(m)	金額(千円)	金額(千円)	箇所	金額(千円)	匹	金額(千円)	箇所	金額(千円)	隻数	金額(千円)	金額(千円)	金額(千円)	
福岡市	0															0											0	
筑紫野市	0															0												0
春日市	0															0												0
大野城市	0															0												0
宗像市	0															0												0
太宰府市	0															0												0
古賀市	0															0												0
福津市	0															0												0
糸島市	0															0												0
那珂川町	0															0												0
宇美町	0															0												0
篠栗町	0															0												0
志免町	0															0												0
須恵町	0															0												0
新宮町	0															0												0
久山町	0															0												0
粕屋町	0															0												0
計	0	0	0	0	0	0	0	0.00	0	0.00	0	0.00	0	0	0	0	0	0	0	0	0	0	0	0	0	0	0	0
久留米市	0															0												0
小郡市	0															0												0
うきは市	0															0												0
朝倉市	0															0												0
筑前町	0															0												0
東峰村	0															0												0
大刀洗町	0															0												0
計	0	0	0	0	0	0	0	0.00	0	0.00	0	0.00	0	0	0	0	0	0	0	0	0	0	0	0	0	0	0	0
北九州市	0															0												0
中間市	0															0												0
芦屋町	0															0												0
水巻町	0															0												0
岡垣町	0															0												0
遠賀町	0															0												0
計	0	0	0	0	0	0	0	0.00	0	0.00	0	0	0	0	0	0	0	0	0	0	0	0	0	0	0	0	0	0
直方市	0															0												0
飯塚市	0															0												0
田川市	0															0												0
宮若市	0															0												0
嘉麻市	0															0												0
小竹町	0															0												0
鞍手町	0															0												0
桂川町	0															0												0
香春町	0															0												0
添田町	0															0												0
糸田町	0															0												0
川崎町	0															0												0
大任町	0															0												0
赤村	0															0												0
福智町	0															0												0
計	0	0	0	0	0	0	0	0.00	0	0.00	0	0	0	0	0	0	0	0	0	0	0	0	0	0	0	0	0	0
大牟田市	0															0												0
柳川市	0															0												0
八女市	0															0												0
筑後市	0															0												0
大川市	0															0												0
みやま市	0															0												0
大木町	0															0												0
広川町	0															0												0
計	0	0	0	0	0	0	0	0.00	0	0.00	0	0	0	0	0	0	0	0	0	0	0	0	0	0	0	0	0	0
行橋市	0															0												0
豊前市	0															0												0
苅田町	0															0												0
みやこ町	0															0												0
吉富町	0															0												0
上毛町	0															0												0
築上町	0															0												0
計	0	0	0	0	0	0	0	0.00	0	0.00	0	0	0	0	0	0	0	0	0	0	0	0	0	0	0	0	0	0
合計	0	0	0	0	0	0	0	0.00	0	0.00	0	0	0	0	0	0	0	0	0	0	0	0	0	0	0	0	0	0

(該当なし)

土木関係被害

平成22年8月10日からの台風第4号による災害(8月10日～12日)

平成23年4月1日現在(土木事務所別)

単位:千円

		河川		海岸		砂防		道路		橋梁		港湾		計		
		箇所	金額	箇所	金額	箇所	金額	箇所	金額	箇所	金額	箇所	金額	箇所	金額	
県 工 事	福岡															
	久留米															
	南筑後															
	直方															
	京築															
	朝倉															
	八女															
	北九州															
	田川															
	飯塚															
	那珂															
合計																
市 町 村 工 事	福岡															
	久留米															
	南筑後															
	直方															
	京築															
	朝倉															
	八女															
	北九州															
	田川															
	飯塚															
	那珂															
合計																
合 計	福岡															
	久留米															
	南筑後															
	直方															
	京築															
	朝倉															
	八女															
	北九州															
	田川															
	飯塚															
	那珂															
合計																

(該当なし)