

1. 6月22日から26日までの大雨による災害

(1) 気象概況

ア. 天気概況

梅雨前線は24日にかけて一旦九州南部付近まで南下したものの、25日から26日にかけて活動が活発な梅雨前線は九州北部付近に停滞した。このため、英彦山や頂吉では、4日間の総降水量が400mmを超える大雨となった。特に、英彦山では、23日は1時間に54mmの非常に激しい雨が降り、いずれも6月の日最大1時間降水量の多い方からの第1位を更新した。5日間の総降水量の多い地点は、英彦山437mm、頂吉410mm、添田385mm、八幡376mm、宗像364mmなどであった。

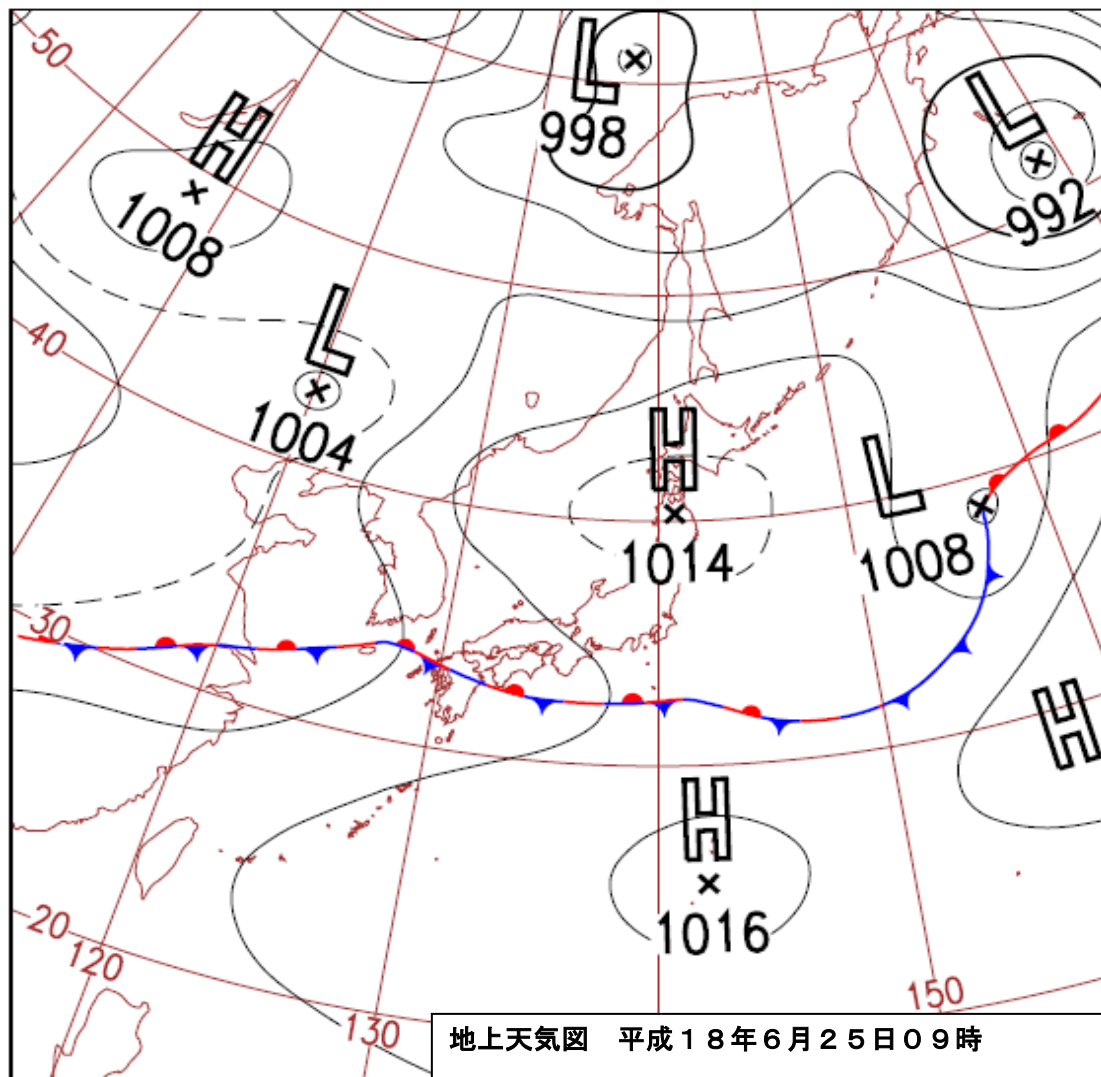

イ 各地の降水量

(福岡県防災行政無線で観測した降水量/単位:mm)

平成18年6月

日 観測地点	22日	23日	24日	25日	26日	計	最大1時間降水量		
							日	時間	降水量
福岡	57	90	7	32	50	236	23	3	21
久留米	20	67	8	100	21	216	25	14	36
柳川	22	29	26	117	41	235	25	15	54
直方	135	104	2	61	63	365	22	16	39
行橋	123	95	2	86	40	346	22	24	24
前原	57	85	8	35	49	234	☆23	4	21
甘木	149	80	6	66	36	337	22	10	34
八女	39	41	17	82	35	214	22	18	28
北九州	126	87	1	81	59	354	26	9	30
田川	90	99	3	52	29	273	23	2	31
飯塚	95	102	5	43	35	280	22	23	28
那珂	50	70	9	46	36	211	22	16	18
大牟田	0	45	54	45	100	244	26	4	38
豊前	89	125	1	76	57	348	☆22	21	24
宗像	125	93	2	63	46	329	23	2	28
小倉	125	89	1	99	75	389	26	9	27
清水山	6	31	16	129	50	232	25	15	54
鷹取山	41	87	11	79	33	251	23	5	24
三郡山	65	76	8	70	68	287	22	20	22
湯川山	119	73	1	52	57	302	26	9	28
大坂山	79	102	4	62	32	279	23	2	32
権現山	119	81	1	79	67	347	22	16	26
火山	47	61	5	29	54	196	26	2	18
九千部山	98	97	10	82	48	335	23	3	33
宮の尾	13	95	23	133	79	343	25	15	37
御側	20	105	18	151	86	380	25	15	36
柴庵	17	103	25	114	81	340	23	10	28
九千部	93	89	12	78	43	315	23	3	29
背振	77	77	10	85	49	298	23	7	24
小川内	90	70	12	84	39	295	22	18	28
南畑	79	85	12	68	37	281	23	3	32
小河原	94	107	6	44	65	316	23	2	33
力丸	100	122	6	54	75	357	23	2	37
津野	150	136	4	64	37	391	22	19	31
頂吉	148	99	3	79	86	415	22	23	34
大藪	147	135	4	70	30	386	23	3	38
古屋敷	93	127	2	94	40	356	23	2	29
上久保	61	57	10	50	58	236	☆22	18	19
池田	50	88	6	31	42	217	☆23	4	19
上村	73	88	10	59	34	264	23	3	36
山神	72	83	10	58	34	257	23	3	31
永岡	65	74	8	61	31	239	23	3	22
鳴淵	87	89	1	34	56	267	22	21	24
雨水橋	63	102	2	36	67	270	26	4	26
猪野	104	126	1	56	93	380	26	4	38
福智山	129	99	0	65	76	369	26	4	43
牛頸	43	77	8	64	44	236	23	3	23
北谷	58	69	8	61	49	245	23	4	18

注意) ☆は他日、他時間にも最大雨量があったことを示す。

ウ 降水量(平成18年6月22日~26日)

単位:mm

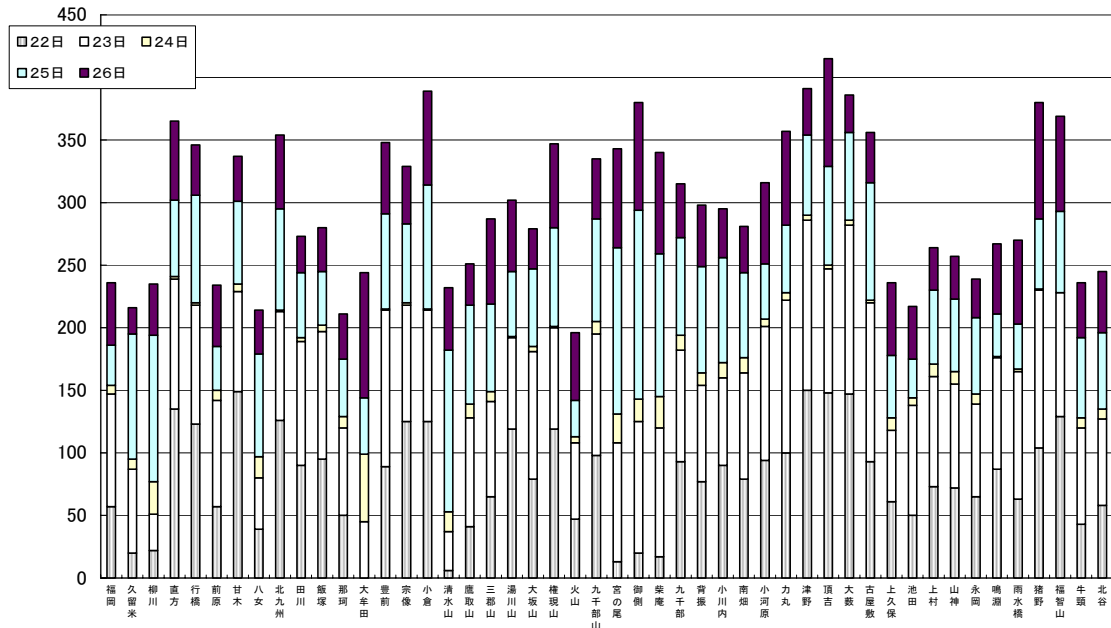

エ 降水量分布図

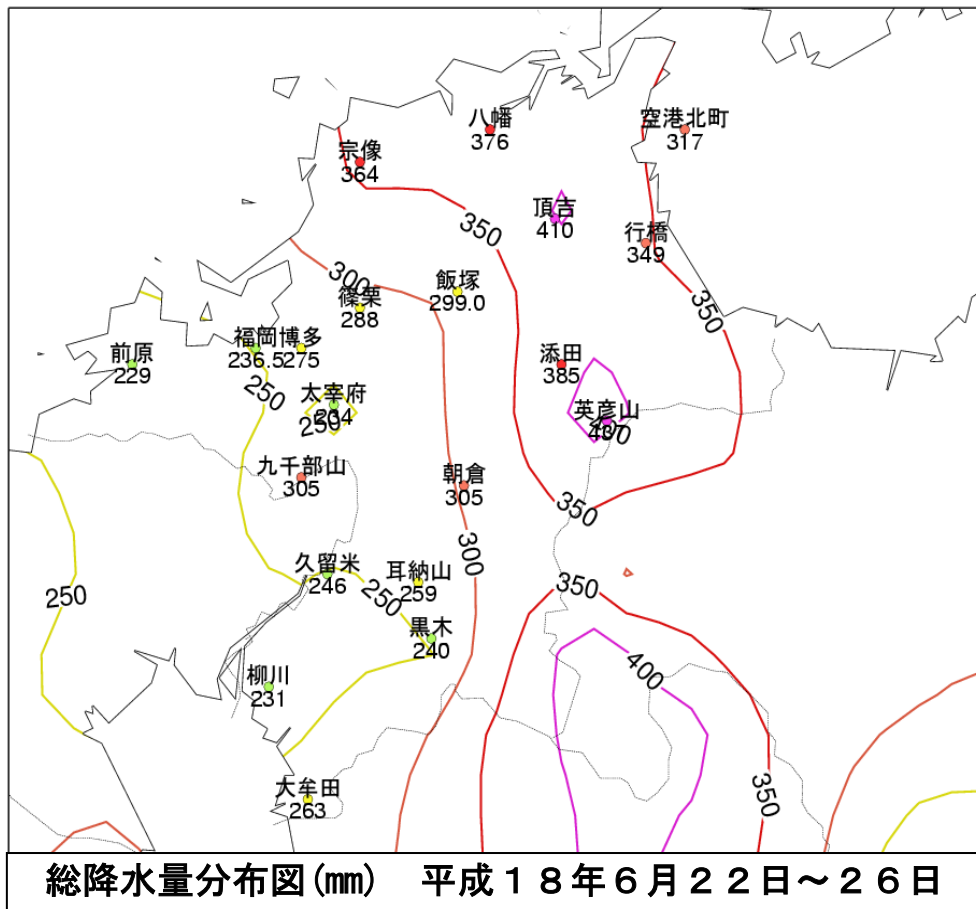

総降水量分布図 (mm) 平成18年6月22日~26日

(2) 災害の概要

ア. 気象情報及び災害対策本部等の経過

主な気象情報の発表状況の経緯					県の対応の経緯	
月 日	時 刻	発表地域	警報	注意報	時 刻	対応体制
6/22	14:45	全域		大雨,雷,洪水	14:45	福岡県災害警戒準備室設置
	04:30	福岡地方 北九州地方 筑豊地方 筑後地方	大雨,洪水 大雨,洪水	大雨,雷,洪水 大雨,雷,洪水 雷 雷	19:57	福岡県災害警戒本部設置 (筑豊、両筑、筑後)
6/23	02:40	全域	大雨,洪水	雷	02:40	福岡県災害警戒地方本部追加設置 (福岡、北九州、京築)
	17:20	福岡地方 北九州地方 筑豊地方 筑後地方		大雨 大雨 大雨 大雨,雷,洪水	17:20	福岡県災害警戒準備室に切替
6/24	20:30	全域		大雨,雷,洪水	22:50	災害警戒準備室解散
6/26	00:50	福岡地方 北九州地方 筑豊地方 筑後北部 筑後南部	大雨	大雨,雷,洪水 大雨,雷,洪水 大雨,雷,洪水 大雨,雷,洪水 雷,洪水	20:30	福岡県災害警戒準備室設置
	04:00	福岡地方 北九州地方 筑豊地方 筑後地方	大雨,洪水	大雨,雷,洪水 大雨,雷,洪水 大雨,雷,洪水 雷	00:50	福岡県災害警戒本部設置 (筑後)
	07:25	福岡地方 北九州地方 筑豊地方 筑後地方		大雨,雷 大雨,雷 大雨,雷 大雨,雷,洪水	04:00	福岡県災害警戒地方本部追加設置 (両筑)
					07:25	福岡県災害警戒準備室に切替
					15:12	災害警戒準備室解散

イ. 主な被害

◆人的被害	重傷者	0名
	軽傷者	1名
◆住家被害	全壊	0棟
	半壊	1棟
	一部損壊	11棟
	床上浸水	0棟
	床下浸水	10棟
◆り災世帯		1世帯
◆り災人数		1名
◆道路被害		124箇所
◆河川被害		40箇所
◆崖崩れ		151箇所

ウ. 雨量観測状況（6月22日～26日）

※県防災行政無線網観測所による

◆1時間最大雨量

（平地）

① 柳川 54ミリ（25日15時）

② 直方 39ミリ（22日16時）

（山間部）

① 清水山 54ミリ（25日15時）

② 福知山 43ミリ（26日4時）

◆累積最大雨量

（平地）

① 小倉 389ミリ

② 直方 365ミリ

（山間部）

① 頂吉 415ミリ

② 津野 391ミリ

エ. 市町村における災害対策本部設置状況

7団体

オ. 避難状況

◆自主避難

1市町村 5世帯 7名

◆避難勧告

3市町村 25世帯 66名

カ. 局地激甚災害指定状況

なし

(3)被害状況 平成18年6月22日から26日の大雨による災害の被害状況

	人的被害				住家被害															非住家		
	死者 人	行方 不明 人	負傷者		全壊			半壊			一部損壊			床上浸水			床下浸水			公共 建物 棟	その 他 棟	
			重傷 人	軽傷 人	棟	世帯	人	棟	世帯	人	棟	世帯	人	棟	世帯	人	棟	世帯	人			
県計	0	0	0	1	0	0	0	1	1	1	11	19	35	0	0	0	10	10	17	0	5	
福岡市																						
大野城市																						
春日市																						
那珂川町																						
筑紫野市																						
太宰府市																						
宇美町																						
篠栗町																						
志免町																						
須恵町																						
粕屋町																						
久山町																						
新宮町																						
古賀市																						
宗像市											4	4	15				1	1	3			
福津市											1	1	2									
前原市																						
二丈町																						
志摩町																						
福岡 地方本部計	0	0	0	0	0	0	0	0	0	0	5	5	17	0	0	0	1	1	3	0	0	
大牟田市																						
大川市																						
大木町																						
八女市																						
黒木町																						
立花町																						
広川町																						
矢部村																						
星野村																						
柳川市																	1	1	1			
瀬高町																						
山川町																	3	3	5			
高田町																						
筑後市																						
筑後 地方本部計	0	0	0	0	0	0	0	0	0	0	0	0	0	0	0	0	4	4	6	0	0	
北九州市				1				1	1	1	6	14	18				1	1	1			
中間市																						
芦屋町																						
水巻町																						
岡垣町																						
遠賀町																						
北九州 地方本部計	0	0	0	1	0	0	0	1	1	1	6	14	18	0	0	0	1	1	1	0	0	

	田		畑		文教施設 箇所	医療機関 箇所	道路 箇所	橋りょう 箇所	河川 箇所	港湾 箇所	砂防 箇所	清掃施設 箇所	崖崩れ 箇所	鉄道不通 箇所	船舶被害 隻	水道 戸	電話 回線	電気 戸	ガス 戸	ブロッ ク 箇所	り災 世帯	り災 者数
	流出埋没	冠水	流出埋没	冠水																		
	ha	ha	ha	ha																		
県計	0.00	0.00	0.00	0.00	0	0	124	0	40	0	0	0	151	0	0	0	0	0	0	23	1	1
福岡市													8									
大野城市																						
春日市																						
那珂川町																						
筑紫野市													2									
太宰府市																						
宇美町							1						4									
篠栗町																						
志免町																						
須恵町																						
粕屋町																						
久山町																						
新宮町							13		4				6									
古賀市							2						2									
宗像市							6						31									
福津市							1		1				4									
前原市																						
二丈町																						
志摩町																						
福岡 地方本部計	0.00	0.00	0.00	0.00	0	0	23	0	5	0	0	0	57	0	0	0	0	0	0	0	0	0
大牟田市							24		1													
大川市							11															
大木町																						
八女市																						
黒木町													5									
立花町																						
広川町							2															
矢部村																						
星野村																						
柳川市																						
瀬高町							1		1				2									
山川町							18		13													
高田町																						
筑後市							1		1													
筑後 地方本部計	0.00	0.00	0.00	0.00	0	0	57	0	16	0	0	0	7	0	0	0	0	0	0	0	0	0
北九州市							1		1				48							1	1	1
中間市													2									
芦屋町													1									
水巻町													1									
岡垣町							6		8				1							21		
遠賀町									2				4									
北九州 地方本部計	0.00	0.00	0.00	0.00	0	0	7	0	11	0	0	0	57	0	0	0	0	0	0	22	1	1

	田		畑		文教施設	医療機関	道路	橋りょう	河川	港湾	砂防	清掃施設	崖崩れ	鉄道不通	船舶被害	水道	電話	電気	ガス	ブロック	り災世帯	り災者数	
	流出埋没	冠水	流出埋没	冠水																			
	ha	ha	ha	ha																			
	箇所	箇所	箇所	箇所	箇所	箇所	箇所	箇所	箇所	箇所	箇所	箇所	箇所	箇所	箇所	箇所	箇所	箇所	箇所	箇所	箇所	箇所	
久留米市																							
朝倉市							20		7				14										
筑前町																							
東峰村							2						2										
小郡市																							
うきは市							2		1				1										
大刀洗町																							
両 筑 地方本部計	0.00	0.00	0.00	0.00	0	0	24	0	8	0	0	0	17	0	0	0	0	0	0	0	0	0	0
行橋市							3																
苅田町													4										
豊前市																							
みやこ町																							
築上町																							
吉富町																							
上毛町																							
京 築 地方本部計	0.00	0.00	0.00	0.00	0	0	3	0	0	0	0	0	4	0	0	0	0	0	0	0	0	0	0
飯塚市																							
嘉麻市																							
桂川町							1																
直方市													3							1			
小竹町													2										
鞍手町																							
宮若市													2										
田川市							1																
香春町																							
添田町							4						2										
糸田町																							
川崎市																							
福智町																							
大任町																							
赤村							4																
筑 豊 地方本部計	0.00	0.00	0.00	0.00	0	0	10	0	0	0	0	0	9	0	0	0	0	0	0	1	0	0	0

(4)被害額 総括表

区 分	単 位	被 害 総 額	備 考
公立文教施設	千円	3,374	教育庁
農林水産業施設	千円	944,130	農政部 933,000 水産林務部 11,130
公共土木施設	千円	865,431	水産林務部 5,275 土木部 860,156
その他の公共施設	千円	13,319	教育庁
小 計	千円	1,826,254	
公共施設被害市町村数	団体	7	
農産被害	千円	4,059	農政部
林産被害	千円	0	
畜産被害	千円	0	
水産被害	千円	0	
商工被害	千円	0	
林地被害	千円	478,000	水産林務部
県営林被害	千円	0	
その他の	千円	55,820	建築都市部
小 計	千円	537,879	
被害総額	千円	2,364,133	

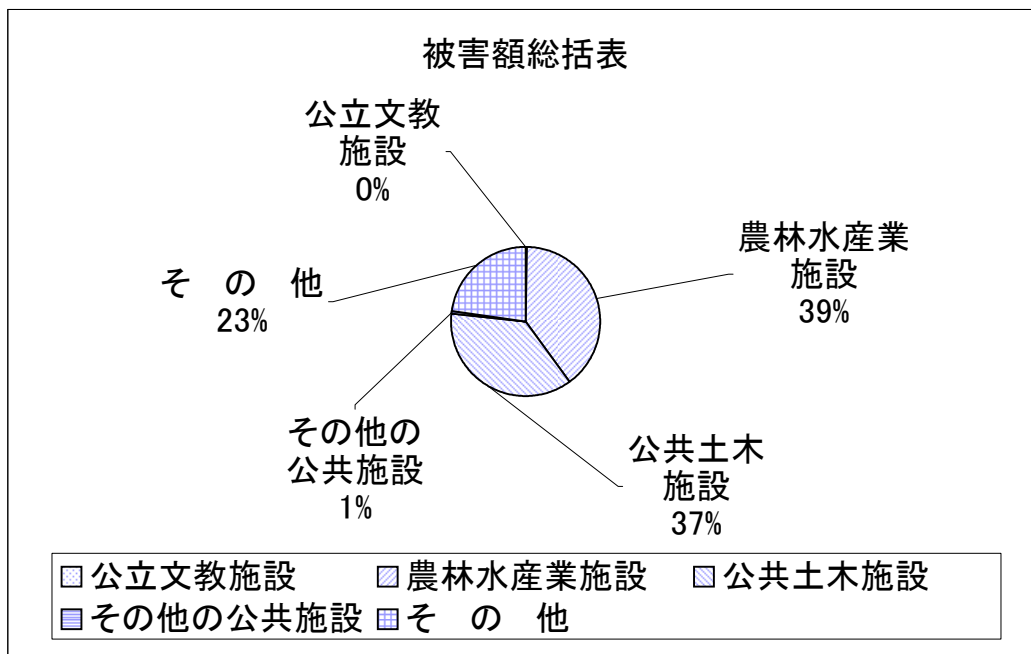

平成18年6月22日から26日までの大雨による被害額報告 (市町村別)

平成19年4月1日現在

水産林務部

市町村名	合 計	林道			林地			林産		県営林		その他(作業道等)				林務小計 金額(千円)	漁港 箇所 金額(千円)	水産物 匹 金額(千円)	その他(漁具等)		漁船 隻数 金額(千円)	水産小計 金額(千円)
		路線	箇所	延長(m)	金額(千円)	箇所	面積(ha)	金額(千円)	面積(ha)	金額(千円)	面積(ha)	金額(千円)	路線	箇所	延長(m)				金額(千円)	箇所		
福岡農林	96,000					6	1.26	96,000								96,000						0
福岡市	0															0						0
筑紫野市	0															0						0
春日市	0															0						0
大野城市	0															0						0
宗像市	0															0						0
太宰府市	0															0						0
前原市	0															0						0
古賀市	2,000					1	0.02	2,000								2,000						0
福津市	0															0						0
那珂川町	0															0						0
宇美町	0															0						0
篠栗町	0															0						0
志免町	0															0						0
須恵町	0															0						0
新宮町	0															0						0
久山町	0															0						0
粕屋町	0															0						0
大島村	0															0						0
二丈町	0															0						0
志摩町	0															0						0
計	98,000	0	0	0	0	7	1.28	98,000	0.00	0	0.00	0	0	0	0	98,000	0	0	0	0	0	0
朝倉農林	0															0						0
久留米市	1,800	4	10	73	1,800											1,800						0
朝倉市	0															0						0
小都市	0															0						0
うきは市	0															0						0
筑前町	0															0						0
大刀洗町	0															0						0
東峰村	125,200	6	7	64	1,200	2	0.19	124,000								125,200						0
計	127,000	10	17	137	3,000	2	0.19	124,000	0.00	0	0.00	0	0	0	0	127,000	0	0	0	0	0	0
八幡農林	53,000	6	8	52	2,000	3	0.07	51,000								53,000						0
北九州市	0															0						0
中間市	0															0						0
芦屋町	0															0						0
水巻町	0															0						0
岡垣町	9,000					2	0.02	9,000								9,000						0
遠賀町	0															0						0
計	62,000	6	8	52	2,000	5	0.09	60,000	0	0	0	0	0	0	0	62,000	0	0	0	0	0	0
飯塚農林	0															0						0
直方市	0															0						0
飯塚市	0															0						0
田川市	0															0						0
宮若市	10,000					4	0.06	10,000								10,000						0
嘉麻市	0															0						0
小竹町	0															0						0
鞍手町	0															0						0
福智町	0															0						0
桂川町	0															0						0
香春町	0															0						0
添田町	3,250	5	6	53	1,250	2	0.02	2,000								3,250						0
糸田町	0															0						0
川崎町	0															0						0
大任町	0															0						0
赤村	5,200	1	1	6	200	1	0.01	5,000								5,200						0
計	18,450	6	7	59	1,450	7	0.09	17,000	0.00	0	0	0	0	0	0	18,450	0	0	0	0	0	0
筑後農林	0															0						0
大牟田市	5,275															0	1	5,275				5,275
柳川市	0															0						0
八女市	0															0						0
筑後市	0															0						0
大川市	0															0						0
大木町	0															0						0
黒木町	25,850	1	1	4	350	3	0.78	25,500								25,850						0
上陽町	0															0						0
立花町	2,000					1	0.26	2,000								2,000						0
広川町	0															0						0
矢部村	2,150	2	7	68	2,150											2,150						0
星野村	151,580	5	8	96	1,580	1	0.50	150,000								151,580						0
瀬高町	0															0						0
山川町	0															0						0
高田町	0															0						0
計	186,855	8	16	168	4,080	5	1.54	177,500	0.00	0	0	0	0	0	0	181,580	1	5,275	0	0	0	0
行橋農林	0															0						0
行橋市	0															0						0
豊前市	0															0						0
苅田町	0															0						0
上毛町	0															0						0
築上町	0															0						0
築みやこ町	2,100	3	6	27	600	1	0.02	1,500								2,100						0
吉富町	0															0						0
計	2,100	3	6	27	600	1	0.02	1,500	0	0	0	0	0	0	0	2,100	0	0	0	0	0	0
合 計	494,405	33	54	443	11,130	27	3.21	478,000	0.00	0	0	0	0	0	0	489,130	1	5,275	0	0	0	5,275

土木関係被害

1 平成18年6月22日から26日までの大雨災害

単位:千円

		河川		海岸		砂防		道路		橋梁		港湾		計	
		箇所	金額	箇所	金額	箇所	金額	箇所	金額	箇所	金額	箇所	金額	箇所	金額
県	福岡	8	31,458					1	4,178					9	35,636
	久留米														
	柳川	1	12,855					1	3,939					2	16,794
	直方	5	24,595			1	3,691							6	28,286
	行橋														
	前原			1	77,464									1	77,464
	甘木	1	2,504											1	2,504
	八女	1	7,613					1	10,375					2	17,988
	北九州	3	11,891											3	11,891
	田川	1	3,782											1	3,782
	飯塚	3	11,549											3	11,549
	那珂														
	大牟田														
	豊前	3	23,556			2	8,410							5	31,966
	宗像	4	37,239					1	3,469					5	40,708
合計	30	167,042	1	77,464	3	12,101	4	21,961					38	278,568	
市町村	福岡	3	6,902					1	2,467					4	9,369
	久留米														
	柳川							36	358,942					36	358,942
	直方	5	8,927					3	4,515					8	13,442
	行橋	2	8,247					2	3,987					4	12,234
	前原														
	甘木	7	24,853					1	1,900					8	26,753
	八女	14	45,807					20	39,521					34	85,328
	北九州														
	田川	4	13,315					3	6,453					7	19,768
	飯塚	2	8,884					3	7,437					5	16,321
	那珂														
	大牟田														
	豊前	7	29,646					2	2,815					9	32,461
	宗像							1	6,970					1	6,970
合計	44	146,581					72	435,007					116	581,588	
合計	福岡	11	38,360					2	6,645					13	45,005
	久留米														
	柳川	1	12,855					37	362,881					38	375,736
	直方	10	33,522			1	3,691	3	4,515					14	41,728
	行橋	2	8,247					2	3,987					4	12,234
	前原			1	77,464									1	77,464
	甘木	8	27,357					1	1,900					9	29,257
	八女	15	53,420					21	49,896					36	103,316
	北九州	3	11,891											3	11,891
	田川	5	17,097					3	6,453					8	23,550
	飯塚	5	20,433					3	7,437					8	27,870
	那珂														
	大牟田														
	豊前	10	53,202			2	8,410	2	2,815					14	64,427
	宗像	4	37,239					2	10,439					6	47,678
合計	74	313,623	1	77,464	3	12,101	76	456,968					154	860,156	

農業関係被害

平成18年6月22日から26日までの大雨災害

単位:千円

		福岡農林	朝倉農林	八幡農林	飯塚農林	筑後農林	行橋農林	計	
農作物等被害	農作物	水 稻							
		麦							
		園芸作物	果樹						
			野菜				392		392
			茶						
			花き				3,574		3,574
		農作物計				3,966		3,966	
	家畜								
畜産施設									
温室等栽培施設		93						93	
農産被害等		93			3,966			4,059	
共同利用施設(農協等)									
農地・農業用施設		234,000	61,000	33,000	106,000	418,000	81,000	933,000	
計		234,093	61,000	33,000	109,966	418,000	81,000	937,059	