

2. 7月8日から11日までの大雨による災害

(1) 気象概況

ア. 天気概況

梅雨前線は低気圧の東進に伴い9日夜からゆっくり南下し、11日にかけて対馬海峡から九州北部付近に停滞した。このため、9日から10日にかけては、県南部を中心に大雨となった。10日は耳納山で1時間に54mmの非常に激しい雨を観測し、7月の日最大1時間降水量の多い方からの第1位を更新した。4日間の総降水量の多い地点は、英彦山306mm、九千部山263mm、耳納山256mm、大牟田195mm、久留米179mm、柳川171mm、甘木162mmなどであった。

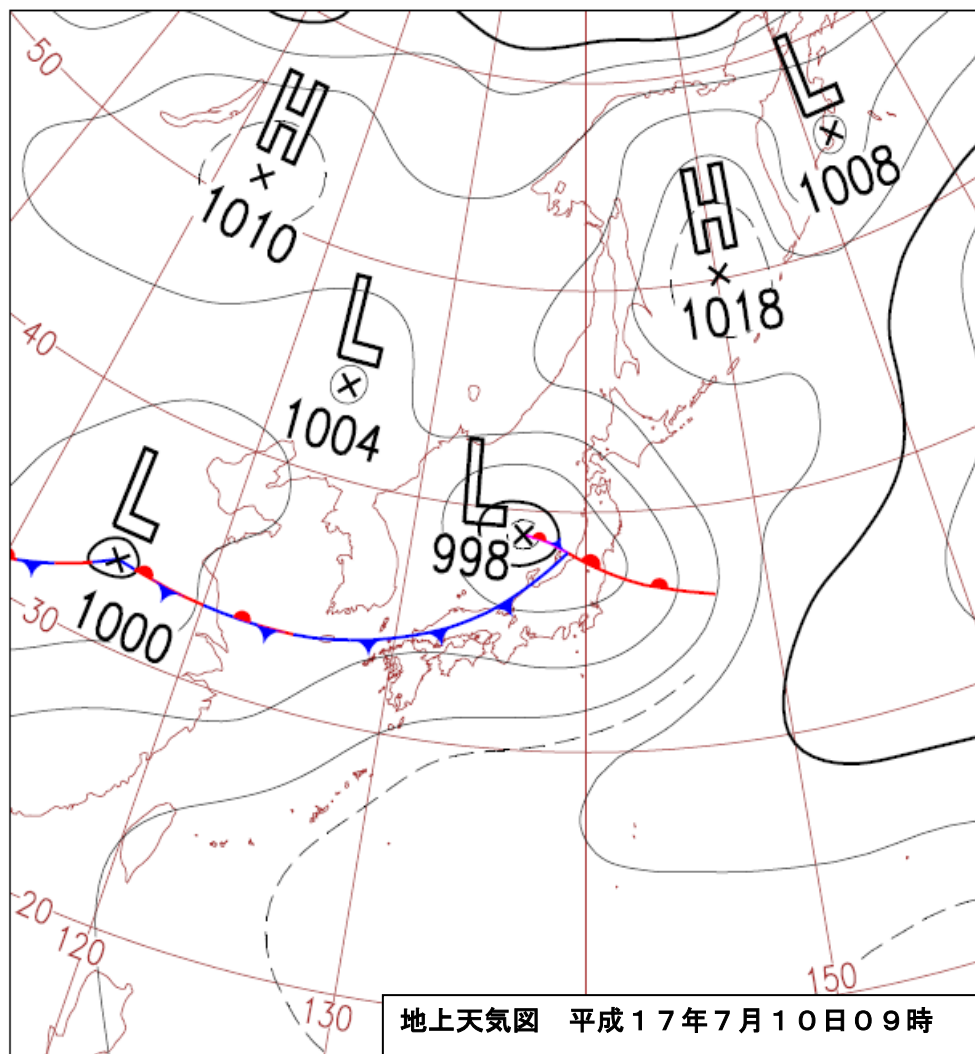

イ 各地の降水量

(福岡県防災行政無線で観測した降水量/単位:mm)

平成17年7月

日 観測地点	8日	9日	10日	11日	計	最大1時間降水量		
						日	時間	降水量
福岡	1	45	57	1	104	10	20	23
久留米	3	97	76	0	176	9	7	28
柳川	6	110	54	0	170	9	10	42
直方	4	63	32	0	99	9	8	20
行橋	1	58	29	1	89	☆9	☆7	14
前原	1	40	86	0	127	10	20	31
甘木	3	106	115	3	227	10	21	29
八女	3	92	38	1	134	9	10	35
北九州	0	58	58	1	117	10	6	24
田川	1	57	43	3	104	10	20	26
飯塚	3	42	31	2	78	10	20	13
那珂	8	37	55	2	102	10	20	21
大牟田	5	119	84	3	211	9	9	31
豊前	0	71	33	0	104	10	20	17
宗像	1	66	54	0	121	10	6	24
小倉	0	61	51	0	112	10	8	19
清水山	13	94	85	1	193	9	10	28
鷹取山	2	107	90	2	201	9	7	26
三郡山	4	79	71	8	162	10	20	28
湯川山	0	19	36	0	55	10	6	12
大坂山	1	67	35	4	107	10	20	20
権現山	1	47	61	3	112	10	8	19
火山	2	38	57	0	97	10	19	25
九千部山	21	137	100	46	304	9	6	37
宮の尾	19	164	285	42	510	10	3	70
御側	17	148	249	48	462	10	4	62
柴庵	32	190	228	55	505	10	3	60
九千部	16	127	96	38	277	9	6	38
背振	24	120	70	20	234	9	6	28
小川内	17	102	92	30	241	10	21	30
南畑	18	104	82	23	227	10	21	28
小河原	9	35	35	3	82	10	20	16
力丸	5	38	41	1	85	10	20	17
津野	3	92	90	13	198	9	7	24
頂吉	4	49	38	3	94	9	7	14
大藪	2	94	78	9	183	9	7	24
古屋敷	3	59	52	2	116	10	20	23
上久保	10	79	83	2	174	☆9	☆6	23
池田	1	40	83	0	124	10	19	34
上村	17	96	79	21	213	10	21	27
山神	22	86	68	17	193	10	21	24
永岡	6	72	57	6	141	10	19	18
鳴淵	6	39	39	0	84	10	20	24
雨水橋	2	36	46	0	84	10	20	27
猪野	3	45	48	1	97	10	21	19
福智山	10	65	38	1	114	9	8	24
牛頸	16	55	69	3	143	10	21	28
北谷	5	60	69	4	138	10	20	28

注意) ☆は他日、他時間にも最大雨量があったことを示す。

ウ 降水量(平成17年7月8日~11日)

単位:mm

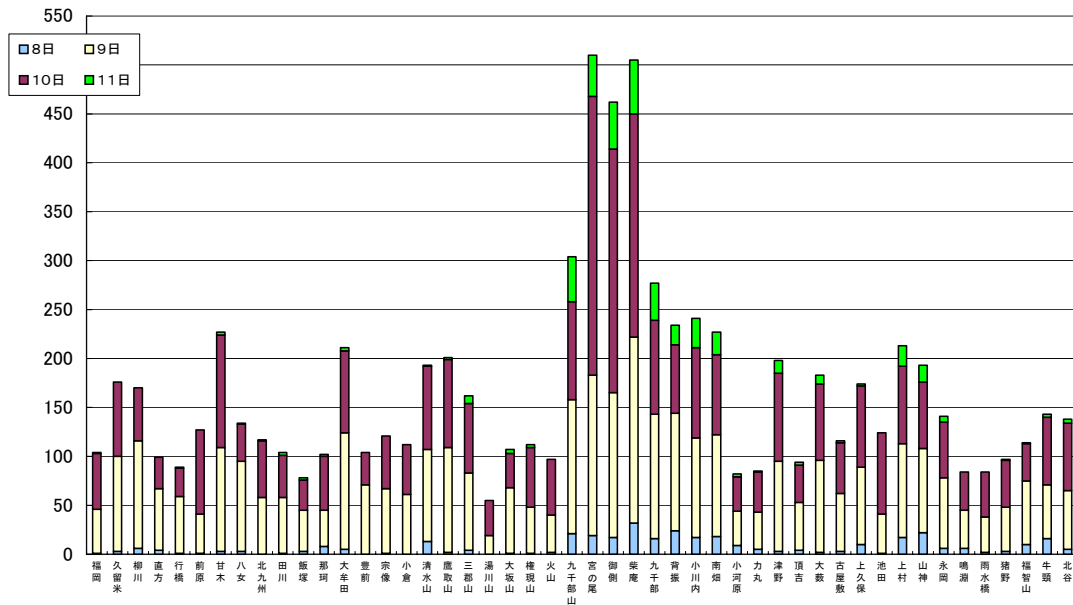

エ 降水量分布図

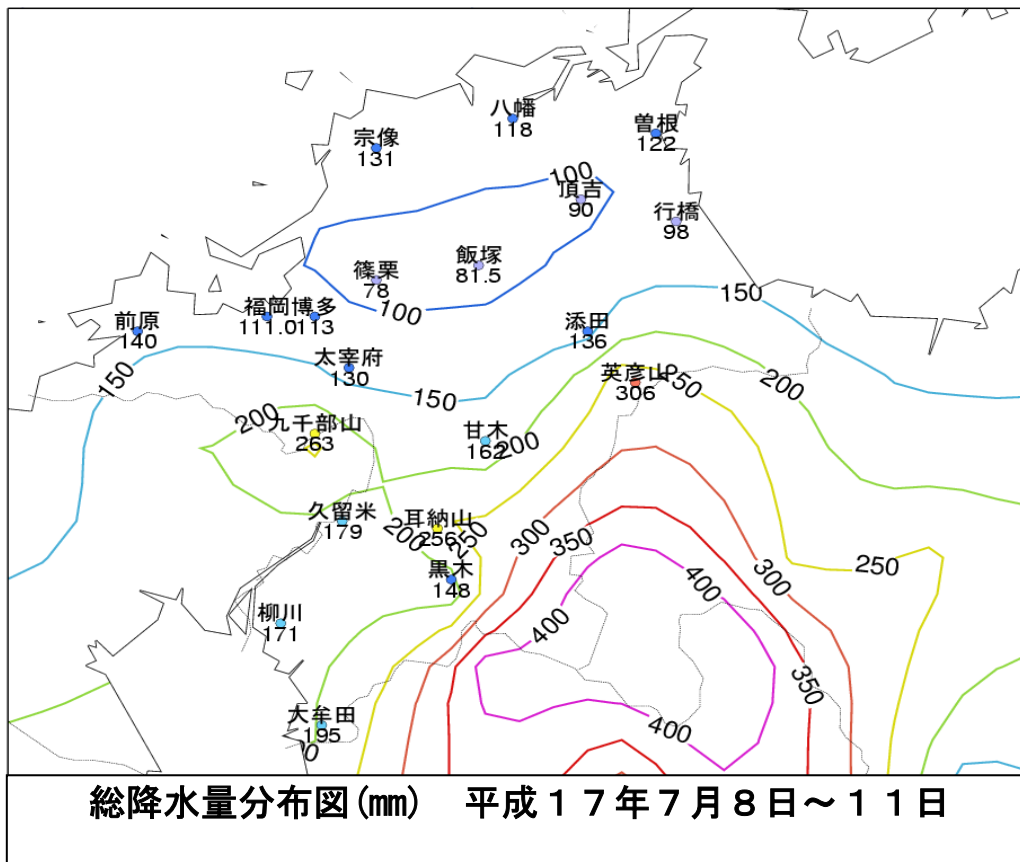

(2) 災害の概要

ア. 気象情報及び災害対策本部等の経過

主な気象情報の発表状況の経緯					県の対応の経緯	
月 日	時 刻	発表地域	警報	注意報	時 刻	対応体制
7/8	19:43	福岡地方 北九州地方 筑豊地方 筑後地方		大雨,雷 大雨,雷,洪水 大雨,雷,洪水 大雨,雷,洪水	19:43	福岡県災害警戒準備室設置
7/9	04:30	福岡地方 北九州地方 筑豊地方 筑後地方	大雨	雷,洪水 大雨,雷,洪水 大雨,雷,洪水 大雨,雷,洪水	04:30	福岡県災害警戒本部設置 (福岡)
	08:43	福岡地方 北九州地方 筑豊地方 筑後地方	大雨	雷,洪水 大雨,雷,洪水 大雨,雷,洪水 雷	08:43	福岡県災害警戒地方本部追加設置 (両筑、筑後)
	16:45	福岡地方 北九州・遠賀地区 京築 筑豊地方 筑後地方	大雨,洪水	大雨,雷,洪水,強風,波浪 大雨,雷,洪水,強風,波浪 大雨,雷,洪水 大雨,雷,洪水 大雨,雷,洪水	16:45	福岡県災害警戒準備室に切替
7/10	03:08	福岡地方 筑後南部	大雨,洪水	大雨,雷 雷	03:08	福岡県災害警戒本部設置 (筑後)
	05:35	福岡地方 北九州地方 筑豊地方 筑後北部 筑後南部	大雨	雷,洪水 大雨,雷,洪水 大雨,雷,洪水 大雨,雷,洪水 雷,洪水	05:35	福岡県災害警戒地方本部追加設置 (福岡)
	18:55	全域	大雨,洪水	雷	18:55	福岡県災害警戒地方本部追加設置 (北九州、京築、筑豊、両筑)
	23:58	福岡地方 北九州・遠賀地区 京築 筑豊地方 筑後北部 筑後南部	大雨 大雨 大雨	大雨,雷 大雨,雷 雷,洪水 雷,洪水 雷,洪水 大雨,雷,洪水	23:58	福岡県災害警戒地方本部一部解散 (福岡、北九州、筑後)
7/11	03:12	京築 筑豊 筑後北部 筑後南部	大雨 大雨 大雨	雷 雷 雷,洪水 大雨,雷		
	04:20	京築 筑豊 筑後北部		大雨,雷 大雨,雷 大雨,雷,洪水	04:20	福岡県災害警戒準備室に切替
					06:30	災害警戒準備室解散

イ. 主な被害

◆人的被害	重傷者	0名
	軽傷者	0名
◆住家被害	全壊	0棟
	半壊	0棟
	一部損壊	1棟
	床上浸水	7棟
	床下浸水	31棟
◆り災世帯		7世帯
◆り災人数		19名
◆道路被害		103箇所
◆河川被害		151箇所
◆崖崩れ		78箇所

ウ. 雨量観測状況（7月8日～11日）

※県防災行政無線網観測所による

◆1時間最大雨量

（平地）

① 柳川 42ミリ（9日10時）

② 八女 35ミリ（9日10時）

（山間部）

① 宮の尾 70ミリ（10日3時）

② 御側 62ミリ（10日4時）

◆累積最大雨量

（平地）

① 甘木 227ミリ

② 大牟田 211ミリ

（山間部）

① 宮の尾 510ミリ

② 柴庵 505ミリ

エ. 市町村における災害対策本部設置状況

6団体

オ. 避難状況

なし

カ. 局地激甚災害指定状況

平成十七年六月二十七日から七月十五日までの間の豪雨による災害

（平成十七年九月九日政令第二百九十六号）

矢部村

(4)被害額 総括表

区	分	単位	被害総額	備考
公立文教施設		千円	0	
農林水産業施設		千円	1,075,788	農政部 912,000 水産林務部 163,788
公共土木施設		千円	1,468,466	土木部
その他の公共施設		千円	2,367	警察本部
小計		千円	2,546,621	
	公共施設被害市町村数	団体	6	
その他の	農産被害	千円	21,726	農政部
	林産被害	千円	0	
	畜産被害	千円	0	
	水産被害	千円	0	
	商工被害	千円	0	
	林地被害	千円	1,550,500	水産林務部
	県営林被害	千円	0	
その他	千円	0		
小計		千円	1,572,226	
被害総額		千円	4,118,847	

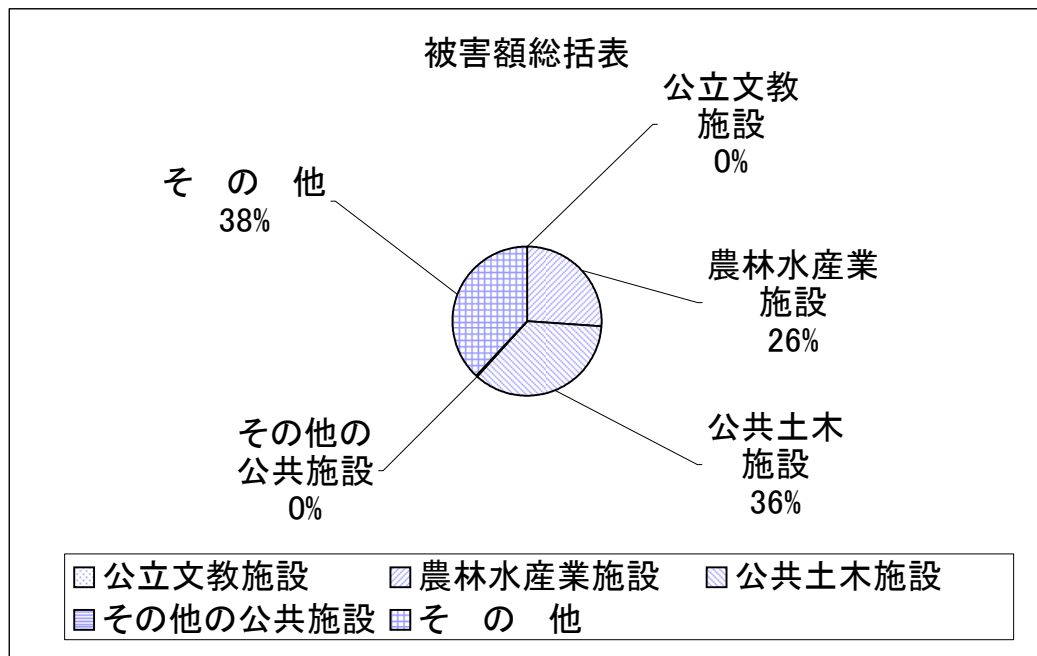

平成17年7月8日から11日までの大雨による被害額報告 (市町村別)

平成18年4月1日現在 (第1報)

水産林務部

市町村名	合計	林道		林地		林産		県営林		その他(作業道等)		林務小計	漁港	水産物	その他(漁具等)	漁船	水産小計	
		路線	箇所	延長	金額	箇所	面積	金額	面積	金額	面積							金額
福岡市	41,000					4	1.82	41,000				41,000						0
筑紫野市	0											0						0
春日市	0											0						0
大野城市	0											0						0
宗像市	0											0						0
太宰府市	0											0						0
原市	0											0						0
古賀市	0											0						0
津久野町	0											0						0
那珂川町	0											0						0
美濃町	2,750	1	1	24	2,750							2,750						0
篠栗町	0											0						0
志免町	0											0						0
須恵町	0											0						0
新宮町	0											0						0
山崎町	0											0						0
粕屋町	0											0						0
大島村	0											0						0
二丈町	0											0						0
志摩町	0											0						0
計	43,750	1	1	24	2,750	4	1.82	41,000	0.00	0	0.00	43,750	0	0	0	0	0	0
久留米市	0											0						0
甘木市	37,950	3	3	37	950	2	0.26	37,000				37,950						0
小郡市	0											0						0
杷木町	31,320	3	12	157	11,320	3	0.08	20,000				31,320						0
朝倉町	0											0						0
輪町	200	1	1	5	200							200						0
夜須町	0											0						0
うきは市	2,000					1	0.03	2,000				2,000						0
小石原村	186,490	3	8	72	5,490	5	0.73	181,000				186,490						0
宝珠山村	199,886	4	13	138	7,886	4	1.05	192,000				199,886						0
大刀洗町	0											0						0
計	457,846	14	37	409	25,846	15	2.15	432,000	0.00	0	0.00	457,846	0	0	0	0	0	0
北九州市	0											0						0
中間市	0											0						0
芦屋町	0											0						0
水巻町	0											0						0
岡垣町	0											0						0
遠賀町	0											0						0
計	0	0	0	0	0	0	0.00	0	0	0	0.00	0	0	0	0	0	0	0
直方市	0											0						0
飯塚市	0											0						0
田川市	0											0						0
山田市	0											0						0
小竹町	0											0						0
鞍手町	0											0						0
宮田町	0											0						0
若宮町	0											0						0
桂川町	0											0						0
福築町	0											0						0
碓井町	0											0						0
嘉穂町	2,903	3	3	25	2,903							2,903						0
築穂町	0											0						0
穂波町	0											0						0
庄内町	0											0						0
顕田町	0											0						0
香春町	0											0						0
添田町	0											0						0
金田町	0											0						0
糸田町	0											0						0
川崎町	0											0						0
赤池町	0											0						0
方城町	0											0						0
大任町	0											0						0
赤井村	5,082	1	6	52	5,082							5,082						0
計	7,985	4	9	77	7,985	0	0.00	0	0.00	0	0.00	7,985	0	0	0	0	0	0
大牟田市	0											0						0
柳川市	0											0						0
八女市	0											0						0
筑後市	0											0						0
大川町	0											0						0
大木町	0											0						0
黒木町	307,243	1	1	31	14,243	10	1.89	293,000				307,243						0
上良町	0											0						0
立花町	0											0						0
広川町	8,000					1	0.21	8,000				8,000						0
矢部村	887,951	12	29	1,267	111,451	20	8.09	776,500				887,951						0
星野村	813	3	5	22	813							813						0
瀬高町	0											0						0
大橋町	0											0						0
三橋町	0											0						0
山川町	0											0						0
高田町	0											0						0
計	1,204,007	16	35	1,320	126,507	31	10.19	1,077,500	0.00	0	0.00	1,204,007	0	0	0	0	0	0
行橋市	0											0						0
豊前市	0											0						0
河川町	350	1	1	10	350							350						0
山崎町	0											0						0
豊津町	0											0						0
椎田町	0											0						0
吉富町	0											0						0
築城町	0											0						0
新宮村	0											0						0
大平村	350	1	1	45	350							350						0
計	700	2	2	55	700	0	0.00	0	0	0	0.00	700	0	0	0	0	0	0
合計	1,714,288	37	84	1,885	163,788	50	14.16	1,550,500	0.00	0	0.00	1,714,288	0	0	0	0	0	0

土木関係被害

3 平成17年7月8日から11日までの大雨災害

単位:千円

		河川		海岸		砂防		道路		橋梁		港湾		計	
		箇所	金額	箇所	金額	箇所	金額	箇所	金額	箇所	金額	箇所	金額	箇所	金額
県 工 事	福岡														
	久留米	1	6,562					1	9,861					2	16,423
	柳川					1	23,512	1	2,750					2	26,262
	直方														
	行橋														
	前原														
	甘木	7	22,018					5	26,740					12	48,758
	八女	19	193,030					14	117,944					33	310,974
	北九州														
	田川														
	飯塚								1	27,822				1	27,822
	那珂														
	大牟田	4	33,481											4	33,481
	豊前														
宗像								1	3,608				1	3,608	
合計	31	255,091			1	23,512	23	188,725					55	467,328	
市 町 村 工 事	福岡														
	久留米	1	7,925											1	7,925
	柳川	4	19,626					40	259,252					44	278,878
	直方														
	行橋	1	3,786					1	3,823					2	7,609
	前原														
	甘木	8	21,431					6	41,278					14	62,709
	八女	81	390,684					35	141,346	1	42,922			117	574,952
	北九州														
	田川	1	2,905					1	1,533					2	4,438
	飯塚														
	那珂														
	大牟田	13	54,239					5	10,388					18	64,627
	豊前														
宗像															
合計	109	500,596					88	457,620	1	42,922			198	1,001,138	
合 計	福岡														
	久留米	2	14,487					1	9,861					3	24,348
	柳川	4	19,626			1	23,512	41	262,002					46	305,140
	直方														
	行橋	1	3,786					1	3,823					2	7,609
	前原														
	甘木	15	43,449					11	68,018					26	111,467
	八女	100	583,714					49	259,290	1	42,922			150	885,926
	北九州														
	田川	1	2,905					1	1,533					2	4,438
	飯塚							1	27,822					1	27,822
	那珂														
	大牟田	17	87,720					5	10,388					22	98,108
	豊前														
宗像							1	3,608					1	3,608	
合計	140	755,687			1	23,512	111	646,345	1	42,922			253	1,468,466	

農業関係被害

平成17年7月8日から11日までの大雨災害

単位:千円

		福岡農林	甘木農林	八幡農林	飯塚農林	筑後農林	行橋農林	計	
農作物等被害	農作物	水 稻				4,146		4,146	
		麦							
		園芸作物	果樹					3,428	3,428
			野菜				204	5,349	5,553
			茶					631	631
			花き					6,163	6,163
		農作物計				204	19,717	19,921	
	家畜								
畜産施設									
温室等栽培施設						1,805		1,805	
農産被害等					204	21,522		21,726	
共同利用施設(農協等)									
農地・農業用施設		30,000	56,000		9,000	805,000	12,000	912,000	
計		30,000	56,000		9,204	826,522	12,000	933,726	