

福岡県統計年鑑

昭和45年

福岡県

福岡県統計年鑑

昭和四十五年

福岡県行政地図

(昭和45年12月31日)

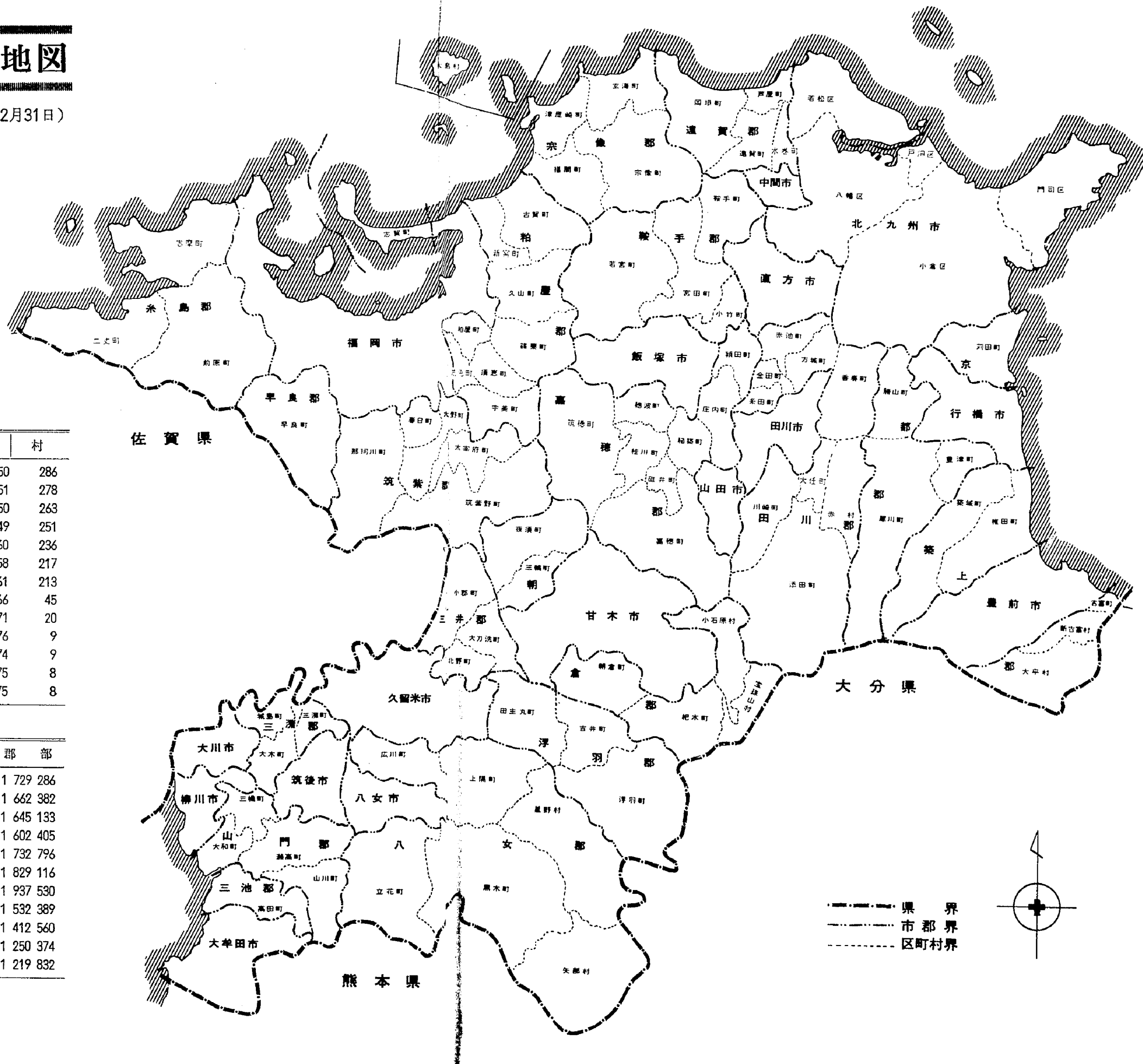

市町村数の変せん

年次	総数	市	町	村
大正9年	343	7	50	286
14	337	8	51	278
昭和5	321	8	50	263
10	310	10	49	251
15	306	10	60	236
22	286	11	58	217
25	285	11	61	213
30	130	19	66	45
35	111	20	71	20
40	101	16	76	9
43	99	16	74	9
44	99	16	75	8
45	99	16	75	8

市郡別人口変せん

年次	総人口	市部	郡部
大正9年	2 188 249	458 963	1 729 286
14	2 301 668	639 286	1 662 382
昭和5	2 527 119	881 986	1 645 133
10	2 775 804	1 153 399	1 602 405
15	3 094 132	1 361 336	1 732 796
22	3 178 134	1 349 018	1 829 116
25	3 530 169	1 592 636	1 937 530
30	3 859 764	2 327 375	1 532 389
35	4 006 679	2 594 119	1 412 560
40	3 964 611	2 714 237	1 250 374
45	4 027 416	2 807 584	1 219 832

注 市部、郡部の区域は調査時点の区域による
資料 総務府統計局「国勢調査報告書」

市に上乗せ人口あり

福岡県統計年鑑

昭和45年

福岡県企画開発部調査統計課

..... 発刊のことば

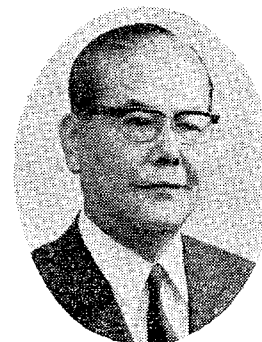

ここに昭和45年福岡県統計年鑑を刊行いたします。

本書は、明治15年の創刊以来、昭和16年まで刊行された「福岡県統計書」のあとをついで、昭和23年、「福岡県統計年鑑」として復刊され、今日に至ったものであり、本県の人口、経済、会社および文化等の各分野にわた

る基本的な統計資料を総合的に集録したものであります。

近年統計の役割は、情報化社会の急速な進展に伴ってますます重要視され、利用者の要望も広範囲に多種多様化してまいりましたので、各方面のご要望に応えるため、編集にあたっては各種統計資料を厳正に検討し、とくに正確と入手可能なかぎりできるだけ最新の資料を取り入れることに努め、なおかつ統計の継続的利用にも充分意を配しました。

この年鑑をご利用になりまして、内容等にお気づきの点がございましたらご高見をお寄せくださるようお願いいたします。

おわりに、この年鑑の編集刊行にあたり、貴重な資料を提供していただきました各機関および関係各位にたいし、心から感謝いたしますとともに、今後ともなお一層のご指導とご協力をお願いいたします。

昭和47年8月

福岡県庁
尾井 圭

利用者のために

1. この統計年鑑は、県内の人口・経済・社会および文化の各分野にわたり、重要で基本的な統計資料を集録したものである。
2. この統計年鑑に掲載した統計表および編集方法等は、日本統計協会発行「日本統計年鑑」に準じた。
3. 資料の収集年は原則として昭和45年とした。ただし、昭和45年の資料がない場合は最近年の統計を集録した。
4. 特に注記しないかぎり、年次は暦年、年度は会計年度である。
5. 特に注記しないかぎり、福岡県についての統計表である。
6. 統計表の種類および様式については、年次比較に重点をおいて、原則として前年の方針を踏襲したが、同時に、特に本県に関係の深い項目、および昭和45年に行なわれた調査等については項目および頁数をふやした。
7. 統計表の全体的な説明は頭注とし、表中の部分的説明を要する事項はその頁ごとに脚注とした。資料の出所は各統計表の最終に付記した。
8. 表示単位はすべてメートル法に統一した。
9. 統計数字の単位未満は、切捨てあるいは四捨五入とした。したがって、内訳を合計しても総数と一致しない場合がある。
10. この年鑑に集録した統計資料についてのご照会は各表に付記してある資料作成機関、あるいは福岡県企画開発部調査統計課（福岡市中央区天神1丁目1番1号）あて照会してください。
11. 統計表の符号の用法はつぎのとおりである。
 - 「0」……単位未満のもの
 - 「-」……該当数字がないもの
 - 「…」……資料なし、不詳のもの
 - 「△」……減数のもの
 - 「x」……統計法第14条により数字を秘とくしたもの

I 土地および気象	1
II 人口	20
III 事業所	84
IV 農業	88
V 林業	148
VI 水産業	164
VII 鉱業	178
VIII 製造業	182
IX 鉱工業生産指数	220
X 建設業	224
XI 電気、ガスおよび水道	244
XII 運輸および通信	250
XIII 物資需給	294
XIV 商業および貿易	300
XV 金融	332
XVI 生計および物価	346
XVII 労働および賃金	368
XVIII 社会保障	390
XIX 県民所得	416
XX 地方自治	420
XXI 教育、宗教および文化	448
XXII 衛生	474
XXIII 司法および警察	492
XXIV 災害および事故	506
付 表	518

統計表目次

I 土地および気象

表 1 福岡県行政区の変せん... 1
2 市町村の変せん... 2
3 福岡県の位置... 7
4 市町村別面積... 8
5 市町村別私有地面積... 9
6 主要山岳... 12
7 主要河川... 13
8 気象観測所... 14
9 気象観測概況... 15
10 地域別気温... 16
11 地域別降水量... 18
II 人口
12 人口の推移... 20
13 市町村別人口および世帯数... 22
14 国勢調査人口... 29
A 市町村数, 人口および面積... 29
B 年令(5才階級)別人口... 29
C 配偶関係別人口... 30
D 国籍別人口... 30
E 労働力状態別人口... 30
F 産業別就業者数... 31
G 職業別就業者数... 32
H 従業上の地位別就業者数... 32
I 世帯の種類および世帯人員別世帯数... 33
J 世帯主の産業別普通世帯数と世帯人員... 33
K 産業, 職業別男女別(15才以上就業者数)... 34
L 家計の収入の種類, 普通世帯数普通世帯人員親族人員および親族就業者数(15才未満65才以上ならびに住宅に間借りの1人の準世帯)... 34
M 市町村別, 在学か否かの別最終卒業学校の種類15才以上人口... 35
N 年令, 配偶関係, 労働力, 産業, 職業別人口... 38
15 市町村別住民基本台帳人口および食糧配給台帳人口... 66
16 都道府県別転出入者数... 72
17 市郡, 国籍別外国人登録者数... 74
18 市町村別人口動態... 75
19 市郡別出生数... 78
20 市郡別死亡数... 79
21 市郡別乳児死亡数... 80
22 市郡別死産数... 81
23 市郡別婚姻件数... 82
24 市郡別離婚件数... 83

III 事業所

表 25 産業中分類, 経営組織別事業所数および従業者数... 84

IV 農 業

26 市町村別専業および経営耕地規模別農家数... 88
27 市町村別農家数, 農家人口, および農業就業人口... 94
28 市町村別経営耕地面積... 100
29 市町村別農業就業状態別世帯員数... 106
30 市町村別農業機械および家畜飼養頭羽数... 112
31 市町村別農業粗生産額... 118
32 市町村別稲および麦類生産量... 124
33 市町村別かんしょ, ばれいしょおよびなたね生産量... 130
34 市町村別果樹栽培(結果樹)面積および収穫量... 133
35 市郡別野菜作付面積... 135
36 市郡別農作物延べ作付面積... 136
37 市郡別茶生産量... 139
38 屠殺頭数... 140
39 牛乳生産量および用途別供給量... 140
40 市郡別養蚕... 141
41 農地移動... 142
42 用途別農地転用... 142
43 市郡別農地転用許可面積... 143
44 地区別農業協同組合概況... 144
45 農家1戸当り年間農業経済... 146

V 林 業

46 市町村別林野面積... 148
47 市町村別造林面積... 154
48 市町村別森林伐採面積... 160
49 市郡別製材用素材の入荷工場数, 入荷量... 163

VI 水 産 業

50 経営階層別経営体数... 164
51 経営組織別経営体数, 専業別経営体数... 164
52 おもな漁業種類別経営体数... 166
53 出漁日数別漁業経営体数, 最盛期の業者別漁業経営体数... 166
54 漁業種類, 漁業規模別漁獲量... 168
55 漁業種類, 漁業規模別粗生産額... 170
56 主要漁業別漁獲量総括表... 170
57 漁業種類, 経営階層別粗生産額... 172
58 漁港市場別出荷量(筑前海区)... 172

表 59 魚種別水揚量... 174
60 内水面漁業... 176
61 水産加工品生産量... 176
62 海面浅海養殖... 177
A 真珠養殖業... 177
B かき養殖業... 177
C のり養殖業... 177
D その他の養殖業... 177

VII 鉱 業

63 炭田別出炭, 労務状況... 178
64 市郡別試掘, 探掘鉱区数および面積... 180
65 金属鉱物生産量... 181
66 非金属鉱物生産量... 181

VIII 製 造 業

67 産業別規模別製造事業所数および従業者数... 182
68 産業別規模別製造品出荷額および付加価値額... 182
69 産業別規模別現金給与総額および原材料使用額等... 184
70 産業別規模別製造品在庫額... 184
71 市郡, 規模別製造業... 186
72 市郡, 産業別製造業... 192
73 市郡別給与, 原材料使用額等および在庫増減額... 202
74 市町村, 規模別製造業... 203
75 産業, 規模別有形固定資産額... 206
76 品目別製造品出荷額... 210
77 品目別加工賃収入額... 216
78 産業別工業用地取得面積... 218
79 産業, 水源および用途別工業用水使用量... 218

IX 鉱工業生産指数

80 鉱工業生産指数... 220

X 建 設 業

81 建築主別着工建築数... 224
82 用途別着工建築数... 224
83 構造別着工建築数... 226
84 市郡, 構造別着工建築数... 226
85 利用, 種類別着工住宅数... 228
86 市町村別家屋床面積... 230
A 木造家屋... 230
B 木造以外の家屋... 236
87 公共工事... 242
88 建設工事事業費... 242
89 構造別着工住宅数... 243
90 資金別着工新設住宅数... 243

XI 電気・ガスおよび水道

表 91 用途別, 電灯, 電力需用... 244
92 産業別電力需用... 245
93 月別電灯, 電力販売量... 246
94 配電設備電線延長... 246
95 ガス普及状況... 247
96 水道現況... 248
97 上水道事業... 249

XII 運輸および通信

98 道路現況... 250
A 国道... 250
B 県道... 252
C 市町村道... 254
99 有料道路... 260
100 国鉄線別運輸状況... 262
101 国鉄主要駅別運輸状況... 262
102 地方鉄道運輸状況... 265
103 府県, 主要品目別国鉄貨物発送トン数... 266
104 府県, 主要品目別国鉄貨物到着トン数... 274
105 港別入港船舶... 282
106 品目別海上貨物移出入量... 283
107 市郡別自動車保有台数... 286
108 車種別自動車登録台数... 288
109 航空運輸状況... 288
110 郵便局数... 290
111 郵便切手等売さばき所および郵便物送箱数... 290
112 引受普通通常郵便物数... 290
113 引受小包郵便物数... 291
114 年賀郵便物数... 291
115 引受特殊通常郵便物数... 292
116 料金別納, 後納別通常郵便物数... 292
117 電話加入台数... 292
118 電報取扱回数... 293

XIII 物 資 需 給

119 品目別そ菜入荷量... 294
120 品目別果実入荷量... 296
121 米穀需給量... 298
122 種類別石油製品販売数量... 298
123 木材素材需給量... 298
124 たばこ売渡額... 299
125 酒類消費量... 299

XIV 商業および貿易

126 産業別商店数, 従業者数および営業状況... 300

表 127 市町村別商店数、従業者数および営業状況..... 308

128 百貨店販売額..... 326

129 営業用倉庫利用状況..... 326

130 品目、港別輸出入..... 328

131 国、港別輸出入額..... 330

132 国籍別外国貿易船舶航空機入港状況..... 331

133 港別輸出入額..... 331

XV 金 融

134 金融機関数..... 332

135 金融機関別預貯金および貸出残高..... 332

136 銀行預金および貸出残高..... 333

137 産業別銀行貸出残高..... 333

138 銀行主要勘定..... 334

139 相互銀行預金および貸出残高..... 334

140 信用金庫主要勘定..... 335

141 信用組合主要業況..... 336

142 信用保証協会保証状況..... 336

143 農業協同組合主要勘定..... 337

144 漁業協同組合主要勘定..... 337

145 農林中央金庫主要勘定..... 338

146 住宅金融公庫融資状況..... 338

147 国民金融公庫普通融資状況..... 339

148 商工組合中央金庫主要勘定..... 339

149 郵便貯金営業状況..... 340

 A 貯金種別..... 340

 B 預入払戻状況..... 340

150 郵便振替貯金受払状況..... 340

151 手形交換高..... 341

152 手形取引停止処分高..... 341

153 株式売買..... 342

154 生命保険事業..... 342

155 簡易保険営業状況..... 343

 A 受払状況..... 343

 B 契約状況..... 343

156 火災保険事業..... 344

157 中小企業金融公庫融資状況..... 345

158 労働金庫主要勘定..... 345

XVI 生計および物価

159 福岡市1世帯1カ月間の家計(全世帯)..... 346

160 福岡市1世帯1カ月間の収入と支出(勤労者世帯)..... 348

161 都市別消費者物価指数..... 350

162 消費者物価地域差指数..... 352

163 福岡市卸売物価指数..... 353

164 福岡県農産物価格指数..... 353

165 農家生活資材物価指数..... 354

166 農家1戸当たり年間の家計..... 354

表 167 福岡市の主要品目別小売価格..... 356

168 農産物の販売価格と指数..... 364

169 農業生産資材の購入価格指数..... 365

170 生活資材の購入価格指数..... 367

XVII 労働および賃金

171 産業別常用労働者1人平均月間現金給与額..... 368

 A 総 数..... 368

 R 男..... 370

 C 女..... 372

172 産業別推計常用労働者数..... 374

 A 総 数..... 374

 B 男..... 376

 C 女..... 378

173 産業別常用労働者1人平均月間実労働時間数..... 380

174 産業別日雇労働者の1カ月平均延人員と1人1日平均現金給与額..... 382

175 産業別労働争議発生状況..... 383

176 安定所別一般職業紹介..... 384

177 安定所別日雇職業紹介..... 386

178 炭鉱離職者就職状況..... 387

 A 一般職業紹介..... 387

 B 緊急就労および日雇職業紹介..... 387

179 職業訓練校入校および修了状況..... 387

180 産業別労働組合..... 388

XVIII 社会 保 障

181 市町村別国民健康保険..... 390

182 健康 保 険..... 396

183 日雇労働者健康保険..... 396

184 拠出年金給付状況..... 398

185 福祉年金給付状況..... 398

186 国民年金融資状況..... 398

187 市町村別国民年金加入者と保険料収納および給付の状況..... 400

188 一 般 失 業 保 険..... 406

189 日 雇 失 業 保 険..... 408

190 失業保険適用状況..... 409

 A 規模別、産業別..... 409

 B 規模別、安定所別..... 409

 C 産業別失業保険適用、給付状況..... 409

191 労働者災害補償保険..... 410

192 市、福祉事務所別生活保護..... 412

193 福 祉 施 設..... 414

 A 施設数および収容定員..... 414

 B 福祉事務所別児童福祉施設数..... 414

194 共 同 募 金..... 415

XIX 県 民 所 得

表 195 県内純生産..... 416

196 県民所得の分配..... 416

197 個人所得とその処分..... 417

198 個人業主所得..... 418

199 雇用者所得..... 418

200 関 連 指 標..... 419

XX 地 方 自 治

201 国 税 徴 収 状 況..... 420

 A 税 務 署 別..... 420

 B 税 目 別..... 421

 C 徴収決定済額..... 420

202 県一般会計歳入、歳出決算額..... 422

203 県特別会計歳入、歳出決算額..... 423

204 県 税 徴 収 状 況..... 424

 A 財 務 事 務 所 別..... 424

 B 税 目 別..... 425

205 県 税 外 収 入..... 426

206 市町村別有権者数..... 427

207 市町村普通会計歳入、歳出決算額..... 428

 A 歳 入..... 428

 B 歳 出..... 434

208 市町村税徴収状況..... 440

209 衆議院議員通常選挙..... 446

X XI 教 育 ・ 宗 教 お よ び 文 化

210 学 校 総 覧..... 448

 A 学校数、学級数、児童生徒数および教員数..... 448

 B 職員および校医数..... 448

211 市町村別小学校教員数(公立)..... 449

212 市町村別小学校児童数(公立)..... 452

213 市郡別中学校生徒数および教員数(公立)..... 458

214 高 等 学 校..... 460

215 大 学..... 461

 A 学 校 数..... 461

 B 学 生 数..... 461

 C 教 員 数..... 461

216 卒業後の状況(公立、私立)..... 462

 A 進路別卒業者数(中学校、高等学校)..... 462

 B 職業別就職者数(中学校、高等学校)..... 462

 C 都道府県、産業別就職者(中学校)..... 463

 D 都道府県、産業別就職者(高等学校)..... 464

217 通信制高等学校の状況..... 465

218 児童生徒の疾病異常被患率..... 465

219 身長、体重、胸囲および座高..... 466

220 市郡別長期欠席者数(公立)..... 467

表 221 就学免除者数..... 468

222 就学猶予者数..... 468

223 構造別用途別学校建築物面積..... 469

224 用途別学校土地面積..... 469

225 公民館設備および図書館..... 470

 A 公民館数..... 470

 B 公民館職員数..... 470

 C 蔵 書 数..... 470

 D 図書館利用者数..... 470

 E 図書閲覧および貸出冊数..... 471

226 宗 教 法 人 数..... 471

227 市郡別ラジオ、テレビ契約者数..... 472

228 常設興行場および入場料金..... 473

 A 常設興行場数..... 473

 B 入場人員および料金..... 473

X XII 衛 生

229 市郡別医療従事者数..... 474

230 市郡別医療施設数および病床数..... 476

231 市郡、死因別死亡者数..... 478

232 市郡、年令別死亡者数..... 488

233 市郡別法定および指定伝染病り患数..... 490

234 市郡別主要届出伝染病り患数..... 491

X X III 司 法 お よ び 警 察

235 刑事第一審事件処理件数..... 492

236 民事第一審訴訟事件処理件数..... 494

237 行刑施設別収容者数..... 494

238 少年保護事件件数..... 495

239 家事審判事件件数..... 496

240 人権侵犯事件処理状況..... 496

241 家事調停事件件数..... 497

242 登 記 件 数..... 498

 A 不 動 産 登 記..... 498

 B 商 業 法 人 登 記..... 499

 C その他の登記..... 499

243 民事調停事件件数..... 500

244 略 式 事 件 件 数..... 500

245 令 状 発 付 件 数..... 501

246 令 状 処 理 件 数..... 501

247 警察署別犯罪発生件数..... 502

248 警察署別少年犯罪検挙人員..... 504

249 刑事事件処理人員..... 505

X X IV 災 害 お よ び 事 故

250 稲、麦類被害面積および被害量..... 506

 A 水 稲..... 506

表 B 小 麦	506
C 裸 麦	508
D 二 条 大 麦	508
251 産業別労働死傷者数	509
252 交通事故、自動車合数人口等年別推移状況	510
253 警察署別交通事故発生状況	511
254 道路別、当事者別交通事故発生状況	512
255 死亡事故の違反（原因）別発生状況	512

表 職業別、性別、被害別交通事故発生状況	513
257 月別幼児児童交通事故発生状況	513
258 出火原因別火災発生件数	514
259 市町村別火災発生状況	515

付 表

260 都道府県勢一覧	518
-------------	-----

I 土地および気象

1 福岡県行政区の変せん

この表は、福岡県行政区画の変せんの大勢をしめすものである。なお、市町村合併は、2頁第2表参照。

明治元年	明治 2 年 6 月 17 日	明治 4 年 7 月 14 日	明治 9 年 11月14日 4月18日 8月21日	明治22年昭和44年 管 轄 4月1日12月31日
中津藩領 筑前国怡土郡 の内28村	中津藩管地	中津県管地	福岡県 筑前国一円 豊前国一円	怡土郡 怡土郡 } 糸島郡 志摩郡 志摩郡 } 福岡市 早良郡 早良郡 } 早良郡 福岡市 那珂郡 那珂郡 } 筑紫郡 福岡市 席田郡 席田郡 } 福岡市 御笠郡 御笠郡 } 福岡市 柏屋郡 柏屋郡 } 柏屋郡 福岡市 宗像郡 宗像郡 } 宗像郡 遠賀郡 遠賀郡 } 遠賀郡 北九州市 中間市 鞍手郡 鞍手郡 } 鞍手郡 直方市
対馬府中藩領 筑前国怡土郡 の内7村	対馬府中藩管地 殿原藩管地 (8月7日)	殿原県管地		
公 領 筑前国怡土郡の内5村 日田県管地 (慶応4年8月28日)		伊万里県管地 (9月4日)		
福岡藩 520,000石 筑前国の内 (預地) 肥前国彼杵郡 浦上村	福岡藩 怡土郡の内 早良郡 席田郡 宗像郡 鞍手郡 穂波郡 上座郡 御笠郡 (北海道管地) 後志国久遠郡 (8月28日)	福岡県 怡土郡の内 早良郡 席田郡 宗像郡 鞍手郡	豊前国一円 (明治9.8.21) 豊前国のうち 下毛郡 佐賀郡 大分県に割属	嘉麻郡 嘉麻郡 } 嘉徳郡 穂波郡 穂波郡 } 飯塚市 山田市 夜須郡 夜須郡 } 朝倉郡 上座郡 上座郡 } 甘木市 下座郡 下座郡 } 北九州市 企救郡 企救郡 } 田川郡 田川郡 田川郡 } 田川市 京都郡 京都郡 } 京都郡 仲津郡 仲津郡 } 仲津市 築城郡 築城郡 } 築上郡 上毛郡 上毛郡 } 豊前市
秋月藩 50,000石 筑前国4郡の内	秋月藩 (6月19日) 夜須郡の内 下座郡の内 嘉麻郡の内 穂波郡の内	秋月県 夜須郡 下座郡 嘉麻郡		
小倉藩地山口藩 預 (慶応4年1月28日)	日田県管地 (8月2日)		小倉県 豊前国一円	嘉麻郡 嘉麻郡 } 嘉徳郡 穂波郡 穂波郡 } 飯塚市 山田市 夜須郡 夜須郡 } 朝倉郡 上座郡 上座郡 } 甘木市 下座郡 下座郡 } 北九州市 企救郡 企救郡 } 田川郡 田川郡 田川郡 } 田川市 京都郡 京都郡 } 京都郡 仲津郡 仲津郡 } 仲津市 築城郡 築城郡 } 築上郡 上毛郡 上毛郡 } 豊前市
香春藩地山口藩 預 (12月)	豊前国企救郡			
小倉藩 150,000石 豊前国6郡 香春藩 (12月)	香春藩 (6月27日) 田川郡 京都郡 仲津郡 築城郡 上毛郡の内	豊津県	明治9.4.18 佐賀県 三藩県 筑後国一円 (明治9.4.18) 佐賀県を併合 豊前国9郡 (明治9.8.21) 佐賀県を長崎 県に割属	生葉郡 生葉郡 } 浮羽郡 竹野郡 竹野郡 } 三井郡 御井郡 御井郡 } 久留米市 久留米市 御原郡 御原郡 } 三井郡 久留米市 山本郡 山本郡 } 久留米市 上妻郡 上妻郡 } 八女郡 八女市 下妻郡 下妻郡 } 八女市 筑後市 三藩郡 三藩郡 } 三藩郡 柳川市 山門郡 山門郡 } 大川市 柳川市 三池郡 三池郡 } 三池郡 大牟田市
小倉新田藩 10,000石 豊前国上毛郡 の内	千束藩 (5月27日) 千束藩 (6月27日) 上毛郡の内	千束県		
中津藩 100,000石 豊前国の内 筑前国の内 備後国の内	中津藩 豊前国下毛郡 宇佐郡の内 筑前国怡土郡の内 備後国甲奴郡 神石郡 安那郡	中津県	三藩県 筑後国一円 (明治9.4.18) 佐賀県を併合 豊前国9郡 (明治9.8.21) 佐賀県を長崎 県に割属	生葉郡 生葉郡 } 浮羽郡 竹野郡 竹野郡 } 三井郡 御井郡 御井郡 } 久留米市 久留米市 御原郡 御原郡 } 三井郡 久留米市 山本郡 山本郡 } 久留米市 上妻郡 上妻郡 } 八女郡 八女市 下妻郡 下妻郡 } 八女市 筑後市 三藩郡 三藩郡 } 三藩郡 柳川市 山門郡 山門郡 } 大川市 柳川市 三池郡 三池郡 } 三池郡 大牟田市
久留米藩 210,000石 筑後国8郡の内 (預地) 豊前国宇佐郡 の内59村	久留米藩 生葉郡 竹野郡 御井郡 御原郡 山本郡 三藩郡 上妻郡 下妻郡	久留米県		
柳河藩 119,600石 筑後国5郡の内 (預地) 三池郡の内13村	柳河藩 (6月24日) 山門郡 三藩郡の内 上妻郡の内 三池郡の内	柳河県	三藩県 筑後国一円 (明治9.4.18) 佐賀県を併合 豊前国9郡 (明治9.8.21) 佐賀県を長崎 県に割属	生葉郡 生葉郡 } 浮羽郡 竹野郡 竹野郡 } 三井郡 御井郡 御井郡 } 久留米市 久留米市 御原郡 御原郡 } 三井郡 久留米市 山本郡 山本郡 } 久留米市 上妻郡 上妻郡 } 八女郡 八女市 下妻郡 下妻郡 } 八女市 筑後市 三藩郡 三藩郡 } 三藩郡 柳川市 山門郡 山門郡 } 大川市 柳川市 三池郡 三池郡 } 三池郡 大牟田市
下手渡藩 100,000石 筑後国の内 陸奥国 三池藩 (11月15日)	三池藩 (6月24日) 筑後国三池郡の内 陸奥国伊達郡の内	三池県		
柳河藩預公領 筑後国三池郡の内 日田県管地 (慶応4年8月28日) 長崎府管地 (9月13日)	長崎県管地 (6月20日)			

明治 9. 8. 21 鹿島