雇　用

１　求人・求職状況（２００８年１２月）

（１）有効求人倍率

ア　０．５３倍となり、前月を０．０３ポイント下回った。

イ　有効求人数：前月比１．２％減、有効求職者数：前月比３．６％増

※有効求人数、有効求職者数及び有効求人倍率はいずれも季節調整値

ウ　地域別

福岡…０．６０、北九州…０．５９、筑豊…０．５２、筑後…０．５１

（２）新規求人数（原数値）

１９，１１３人　　前年同月比：５．７％減　１年５か月連続の減少

産業別の前年同月比較

増加産業：不動産業、金融・保険業、運輸業
情報通信業

減少産業：製造業、飲食店、宿泊業、卸売・小売業
建設業、サービス業、医療・福祉

（３）新規求職者数（原数値）

１９，９９５人　　前年同月比：３１．４％増

		有効求人倍率	前月差	前年同月差
平成１９年	12月	0.71	▲ 0.02	▲ 0.19
平成２０年 (2008)	１月	0.69	▲ 0.02	▲ 0.22
	２月	0.70	0.01	▲ 0.21
	３月	0.68	▲ 0.02	▲ 0.21
	４月	0.67	▲ 0.01	▲ 0.24
	５月	0.66	▲ 0.01	▲ 0.25
	６月	0.65	▲ 0.01	▲ 0.25
	７月	0.64	▲ 0.01	▲ 0.26
	８月	0.63	▲ 0.01	▲ 0.23
	９月	0.61	▲ 0.02	▲ 0.22
	10月	0.58	▲ 0.03	▲ 0.21
	11月	0.56	▲ 0.02	▲ 0.17
	12月	0.53	▲ 0.03	▲ 0.18

		有効求人倍率	前期差	前年同期差
平成１９年 (2007)	１～３月	0.90	0.01	0.08
	４～６月	0.91	0.01	0.08
	７～９月	0.86	▲ 0.05	▲ 0.02
	10～12月	0.74	▲ 0.12	▲ 0.15
平成２０年 (2008)	１～３月	0.69	▲ 0.05	▲ 0.21
	４～６月	0.66	▲ 0.03	▲ 0.25
	７～９月	0.63	▲ 0.03	▲ 0.23
	10～12月	0.56	▲ 0.07	▲ 0.18

	有効求人倍率	前年差
平成17年度	0.79	0.11
平成18年度	0.88	0.09
平成19年度	0.80	▲ 0.08

資料出所：厚生労働省福岡労働局「雇用失業情勢について」

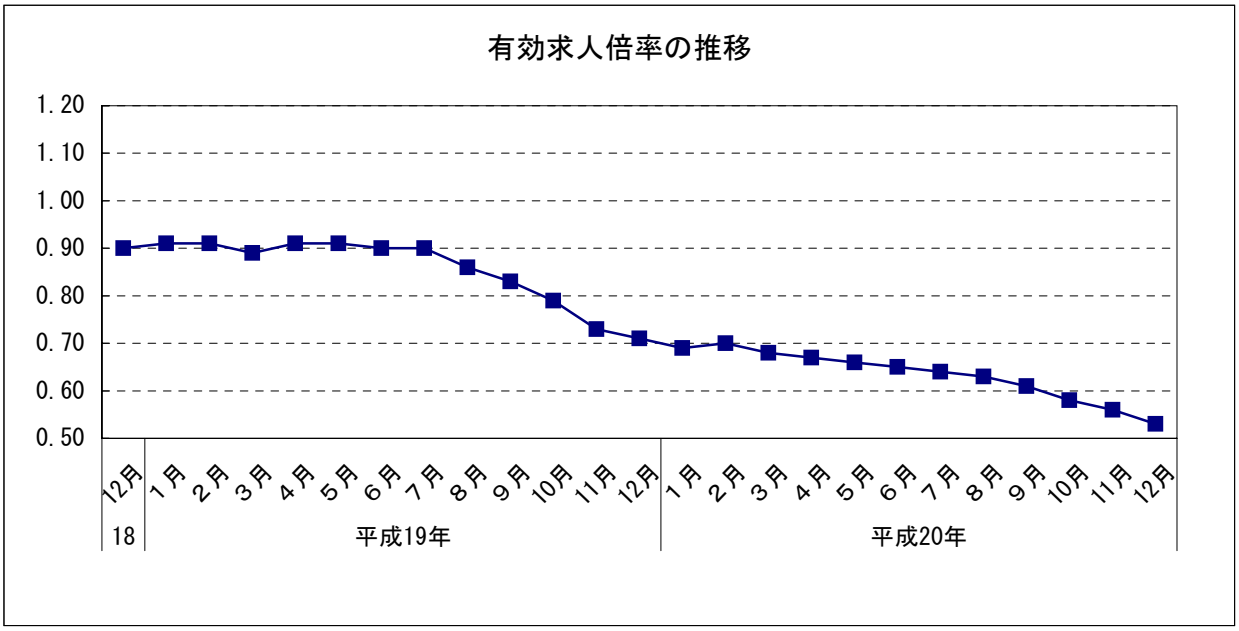

雇　用

２　きまって支給する給与（２００８年１１月）

（１）前年同月比：２か月連続のマイナス

（平成17年=100）

		きまって支給する給与			現金給与総額		
		金額	指数	前年同月比	金額	指数	前年同月比
平成１９年（2007）	11月	249,288	100.4	0.6	267,887	87.2	1.3
	12月	249,975	100.7	▲0.2	556,182	181.0	▲1.8
平成２０年（2008）	１月	248,178	100.0	0.0	260,012	84.6	▲2.4
	２月	247,328	99.6	▲0.1	249,863	81.3	0.1
	３月	249,889	100.7	0.3	255,788	83.3	▲1.0
	４月	252,843	101.9	0.4	263,275	85.7	0.5
	５月	248,916	100.3	1.0	254,781	82.9	1.1
	６月	249,256	100.4	0.4	403,180	131.2	1.7
	７月	249,225	100.4	0.7	359,377	117.0	▲5.7
	８月	249,425	100.5	0.3	281,424	91.6	0.9
	９月	248,172	100.0	0.2	251,679	81.9	0.5
	10月	246,619	99.4	▲1.2	254,147	82.7	▲0.4
	11月	246,158	99.2	▲1.2	264,117	86.0	▲1.4

年平均	現金給与総額		
	金額	指数	前年比
平成１７年(2005)	308,910	100.0	―
平成１８年(2006)	309,787	100.2	0.2
平成１９年(2007)	306,530	99.7	▲0.5

資料：福岡県調査統計課「毎月勤労統計調査」
対象：調査産業計、全規模（５人以上）の事業所
単位：円、％

「きまって支給する給与」は、所定内給与と超過労働給与を合わせたもの。
「現金給与総額」は、きまって支給する給与に特別に支払われた給与（ボーナスなど）を合わせたもの。
前年同月比及び前年比は、指数により算出。

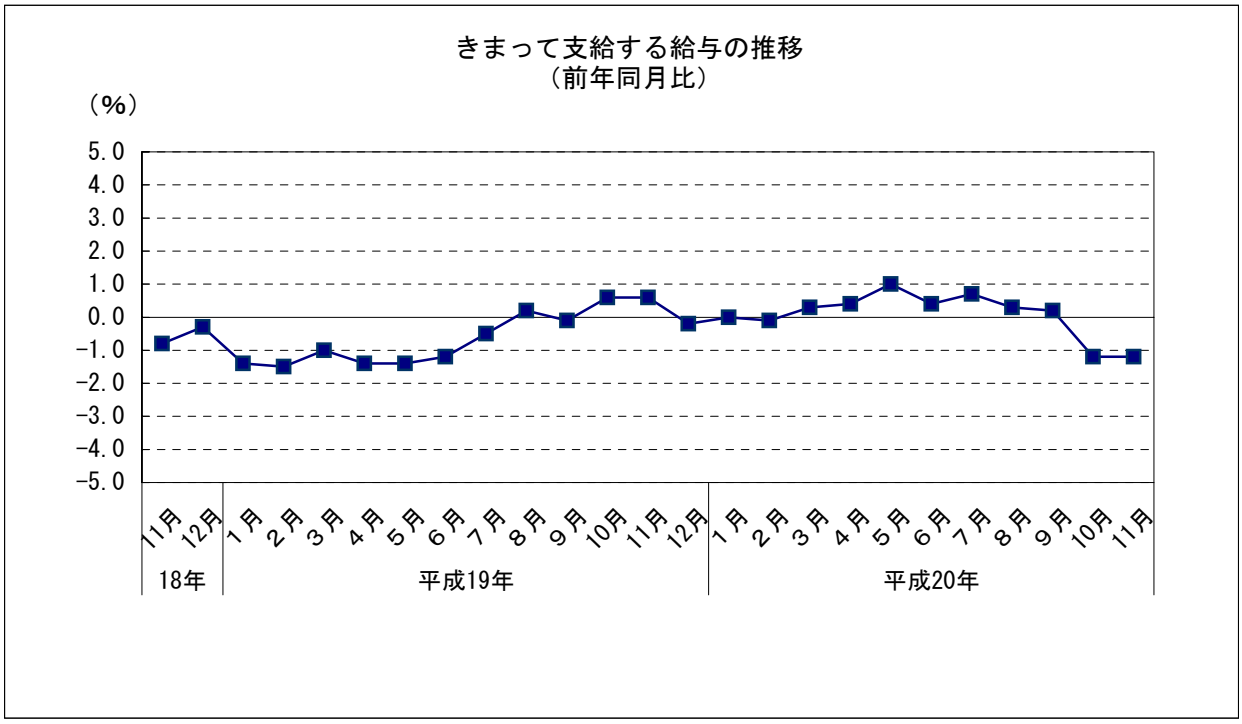

雇　用

３　就業状態（２００８年７－９月期）

（１）　就業者
　　２，４１７千人。前年同期と比べ７期連続で増加。

（２）　完全失業者
　　１２６千人。前年同期と比べ２３期ぶりに増加。

（３）　完全失業率
　　５．０％。前年同期と比べ０．１ポイント上昇。
＊　完全失業率＝「完全失業者」÷（「就業者」＋「完全失業者」）×１００

（単位：千人、％）

	労働力人口	就業者数	完全失業者数	非労働力人口	完全失業率
平成20年 7-9月期	2,543	2,417	126	1,809	5.0
前年同期増減	4	2	2	▲ 7	0.1

資料出所：総務省「労働力調査」

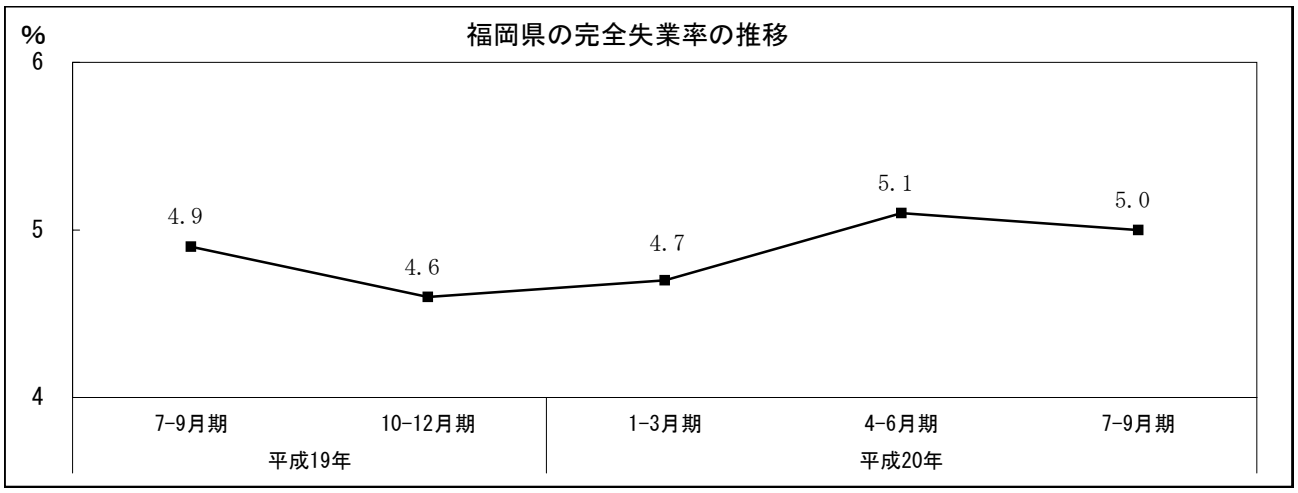

資料出所：総務省「労働力調査」

雇　用

４　雇用保険被保険者数（２００８年１２月）

（１）前年同月比：６年４か月連続のプラス

		被保険者数	前年同月比
平成１９年	12月	1,445,045	2.5
平成２０年（2008）	１月	1,443,188	2.7
	２月	1,443,732	2.9
	３月	1,440,227	2.5
	４月	1,437,395	2.5
	５月	1,456,505	2.3
	６月	1,461,227	2.3
	７月	1,462,078	2.3
	８月	1,460,845	2.2
	９月	1,459,777	2.2
	10月	1,455,009	1.4
	11月	1,456,007	1.0
	12月	1,456,211	0.8

		被保険者数	前年同期比
平成１９年（2007）	１～３月	1,404,227	2.1
	４～６月	1,417,807	1.8
	７～９月	1,429,148	1.6
	10～12月	1,440,807	2.3
平成２０年（2008）	１～３月	1,442,382	2.7
	４～６月	1,451,709	2.4
	７～９月	1,460,900	2.2
	10～12月	1,455,742	1.0

	被保険者数	前年比
平成17年度	1,374,090	2.1
平成18年度	1,403,117	2.1
平成19年度	1,432,536	2.1
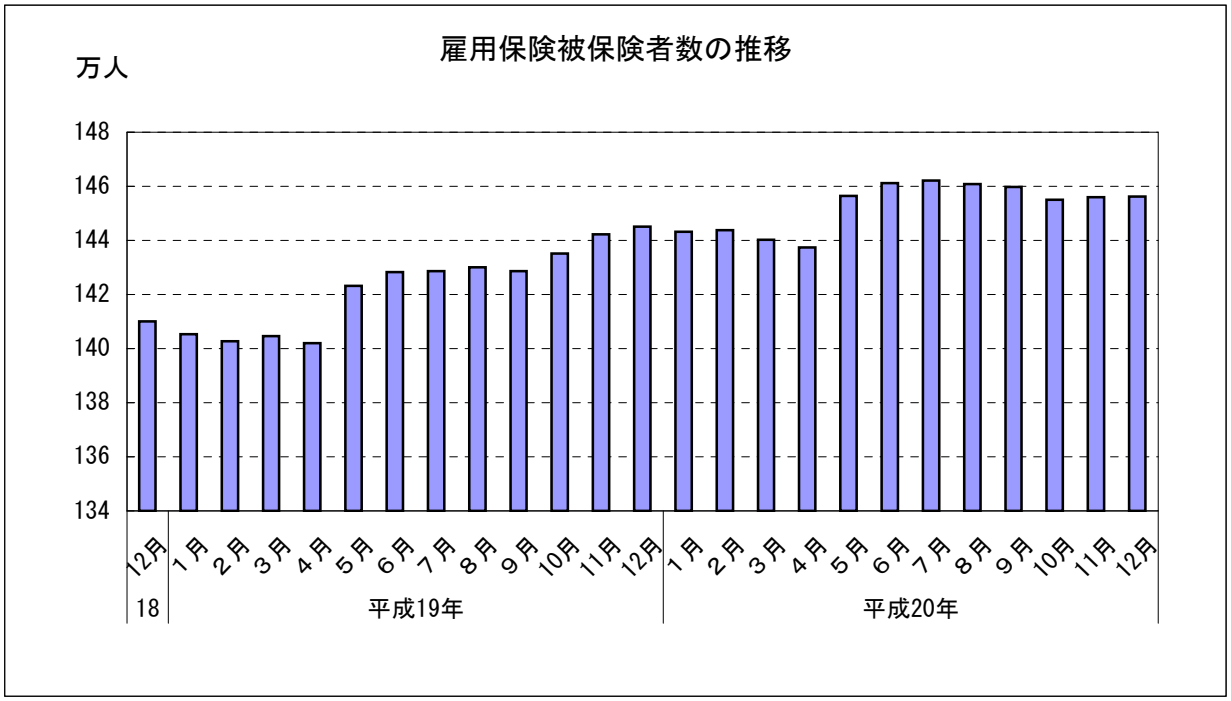
資料出所：厚生労働省福岡労働局「雇用失業情勢について」