



一人ひとりの成長を応援する補助金のご案内



福岡県では、特別な支援を必要とするお子様が、私立幼稚園や幼保連携型認定こども園で、一人ひとりに適したサポートを受けながら楽しく安心して成長できるよう、幼稚園等を支援する補助（特別支援教育加算）をおこなっています。



この補助金はどんな補助金ですか？

特別な支援を必要とするお子様が、幼稚園等でお子様一人ひとりの成長に合わせたサポートを充実させるための環境整備に活用される補助金です。

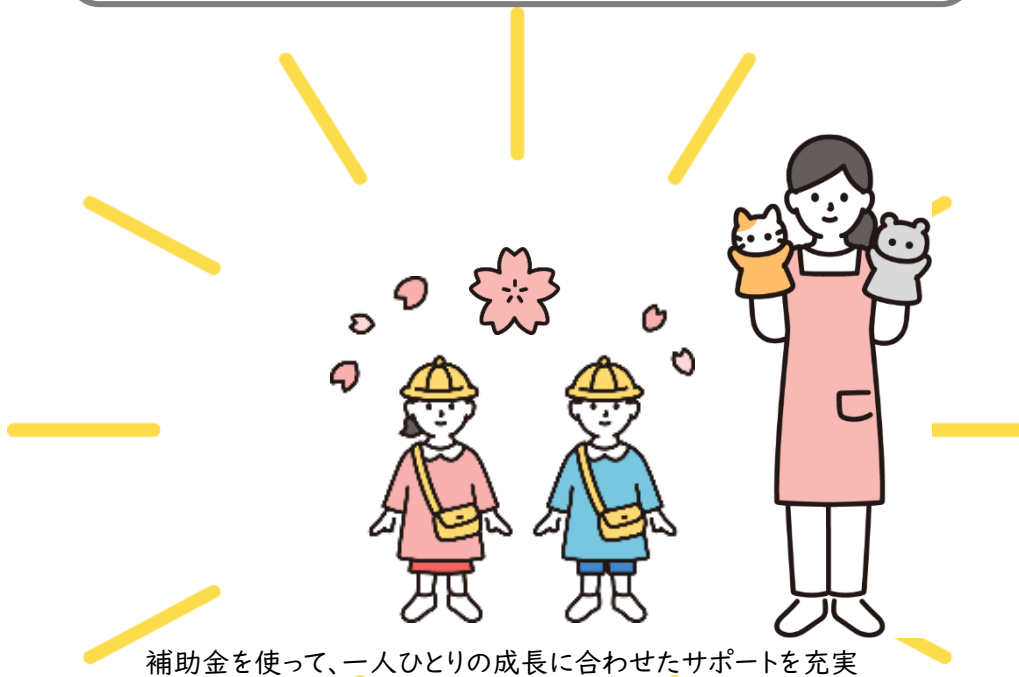

補助金を使って、一人ひとりの成長に合わせたサポートを充実



幼稚園等



補助金



福岡県

この補助金を利用した場合、幼稚園等で具体的にどのような支援が受けられるのでしょうか？



専門知識を持った教員等の配置
複数の教員による見守り体制の整備



安心して過ごせる場所づくり

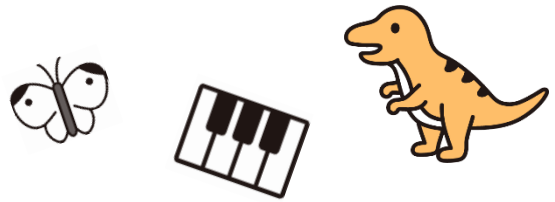

お子様の興味や得意なこと、
苦手なことに合わせた教材や遊具の準備



お子様の成長段階や特性に応じた
個別支援計画の作成

幼稚園等の教育方針や
お子様が必要としている
支援によって異なりますが、
例えばこのような
取り組みをしている
幼稚園等があります。



❓ この補助金を受けることで、うちの子だけが特別な扱いを受けることになるのでしょうか？お友達や幼稚園の中で、うちの子が浮いてしまわないか心配です。

❓ 幼稚園から、この補助金の案内をもらいました。うちの子は障がいがあるということですか？

❓ 補助の対象になるかもしれません。必ず申請しないといけませんか？補助金が受けられなかった場合でも、幼稚園はうちの子をサポートしてくれますか？

💡 この補助金は、お子様の教育的ニーズに応じた適切な支援を行うためのものです。特別扱いではなく、お子様に合わせて、幼稚園等が、より手厚いサポートを提供するためのものです。

💡 この補助金の案内があった＝障がいがあると決めつけているわけではありません。

💡 申請は任意です。補助金は幼稚園等の運営を支える重要なものですが、申請は保護者の方の意思に基づいています。

幼稚園等は、お子さんの教育環境を提供する場であり、補助金の有無に関わらず、すべての子どもたちに対して適切な教育的配慮を行う義務があります。



① 医師による判定書または診断書

※必要に応じて、県の様式をご活用ください。

お子様の特別支援(障がい等)の種類や状態・程度等について可能な限り詳しく記載した、医師による判定書または診断書です。

判定書	
氏名、生年月日、住所、保護者氏名、	
種類・程度	
診断名	
状態	
内容や状態、今後の療養見込をできるだけ詳しく記載	
令和8年7月1日	医師名 ㊟

○今年度の日付 →

② 市町村や民間施設が設置する専門機関の通園(所)証明書

※必要に応じて、県の様式をご活用ください。

お子様が通所している専門機関が発行する証明書です。

氏名、生年月日等のほか、**特別支援(障がい)の種類や症状・療育内容の記載が必須**です。

※「経過相談」や「経過観察」のみを目的とした通所は本補助金の対象外です。

通園(所)証明書	
氏名、生年月日、住所、保護者氏名、	
通所状況	
特別支援(障がい)の種類	
症状・療育内容	
内容や状態、今後の療養見込をできるだけ詳しく記載	
令和8年7月1日	施設長名 ㊟

○今年度の日付 →

POINT

✗ 「通所受給者証」は通所している証明にはならないため不可

③ 手帳のコピー

・身体障害者手帳

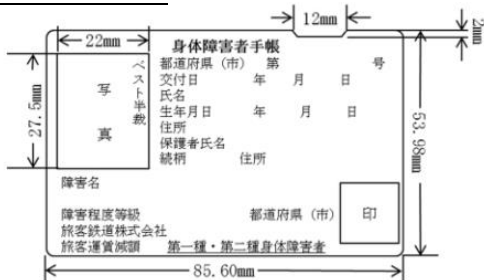

※見本はカード様式です。ほかに紙様式タイプもあります。

交付日、氏名、生年月日、障がいの種類等が確認できるように鮮明にコピーしてください。

・療育手帳

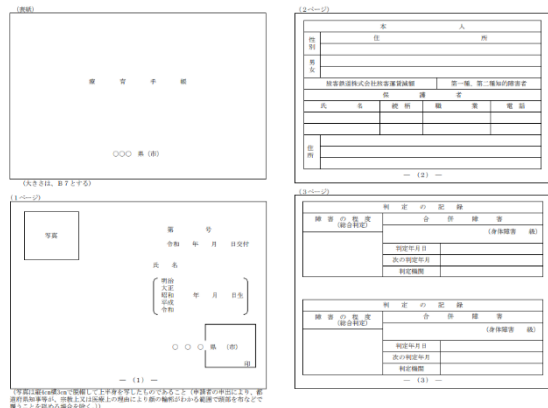

これらの手帳の他に、精神障害者保険福祉手帳も可能です。

④ 児童相談所の判定書

⑤ その他、①~④と同様に証明できる証明書

? 補助金の申請には、どんな書類が必要ですか?

補助金の申請には
 ✓ **保護者同意書** ✓ **証明書類(上記①~⑤のうち1種類)**
 の2つの書類が必要です。
 期日までに幼稚園等にご提出ください。



お子様が、どの証明書に該当するかご不明な場合は、幼稚園等までお尋ねください。



ご不明な点やご心配なことがありましたら、お気軽に幼稚園等までご相談ください。
また、幼稚園等向けの案内を福岡県ホームページに掲載しています。



ご提出いただいた個人情報は、本補助金の審査目的のみ使用し、その取扱いには厳重に注意します。