令和元年五月

福岡県八女県土整備事務所管内図

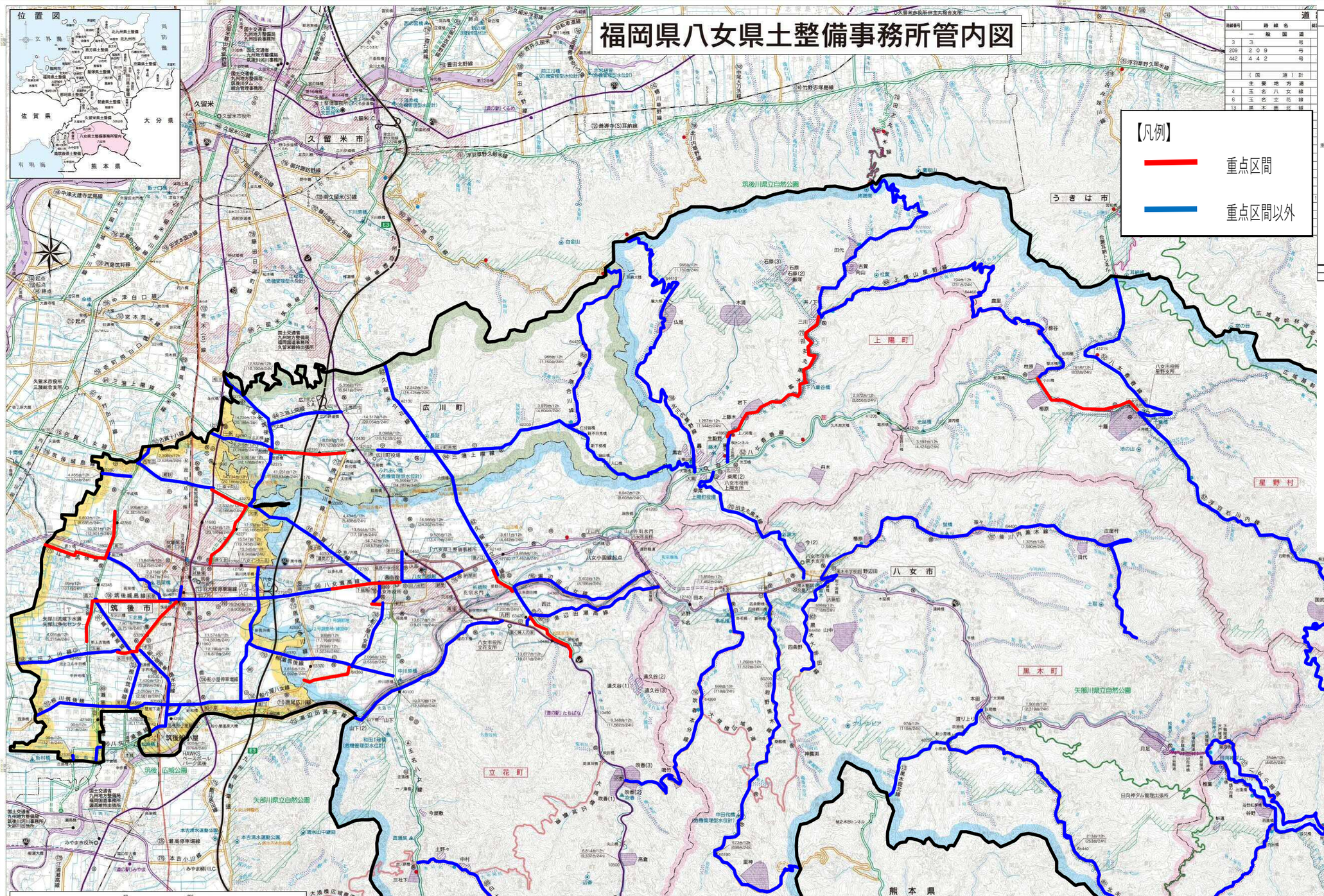

道路番号	路線名	延長(km)
	一般国道	
3	3 号	
209	209 号	
442	442 号	
	（国道）計	
	主要地方道	
4	玉名八女線	
6	玉名立花線	
13	黒木鹿北線	

令和７年度調査路線（八女県土整備事務所）

	路線番号	路線名	延長(km)
重点区間	15	佐賀八女線	1.01
	70	田主丸黒木線	5.47
	82	久留米立花線	1.77
	82	久留米立花線	0.64
	84	三潴上陽線	1.89
	86	久留米筑後線	1.84
	703	柳川筑後線	2.15
	711	江島筑後線	1.65
	792	船小屋八女線	1.28
	792	船小屋八女線	0.26
小計	10区間		17.96

	路線番号	路線名	延長(km)
重点区間以外	6	玉名立花線	0.73
	13	黒木鹿北線	3.86
	15	佐賀八女線	3.01
	15	佐賀八女線	2.19
	15	佐賀八女線	0.76
	52	八女吉春線	7.72
	52	八女吉春線	4.56
	57	浮羽石川内線	20.25
	70	田主丸黒木線	8.37
	70	田主丸黒木線	5.24
	70	田主丸黒木線	0.62
	82	久留米立花線	5.97
	82	久留米立花線	0.87
	84	三潴上陽線	10.87
	84	三潴上陽線	1.88
	84	三潴上陽線	1.61
	86	久留米筑後線	3.41
	86	久留米筑後線	0.38
	86	久留米筑後線	0.05
	96	八女瀬高線	7.78
	96	八女瀬高線	1.53
	96	八女瀬高線	1.22
	96	八女瀬高線	0.55
	115	八女小国線	5.68
	127	岩野黒木線	11.45
	703	柳川筑後線	3.95
	711	江島筑後線	2.00
	711	江島筑後線	0.49
	715	湯辺田瀬高線	4.96
	715	湯辺田瀬高線	3.88
	716	水田大川線	2.61
	721	船小屋停車場水田線	1.93
	723	羽犬塚停車場線	0.33
	792	船小屋停車場線	0.44
	762	古賀十八線	0.40
	791	富久瀬高線	1.55
	792	船小屋八女線	1.91
	792	船小屋八女線	0.81
	792	船小屋八女線	0.59
	793	柳瀬筑後線	3.87
	793	柳瀬筑後線	1.60
	795	湯辺田八女線	3.96
	796	吹春本分線	8.80
小計	43区間		154.74

凡例

- 一般国道（指定区間）
- 一般国道（指定区間外区間）
- 主要地方道
- 一般県道
- 自転車道
- 道路公社管理道路
- 西日本高速道路株式会社管理道路
- 福岡・北九州高速道路公社管理道路
- 大規模農道・広域農道
- 広域基幹林道
- 都市計画道路網
- 異常気象時道路通行規制区間
- 異常気象時道路通行規制標識
- 起点
- 終点
- 道路情報板設置箇所
- 道路情報板設置箇所（手差し）
- 旧道
- 一級河川（直轄区間）
- 一級河川（指定区間）
- 二級河川
- 準用・普通河川
- ダム及び堰
- 砂防指定地
- 地すべり防止区域
- 急傾斜地崩壊危険区域
- ぼた山崩壊防止区域
- 海岸保全区域
- 港湾・漁港区域
- 国立・国定・県立公園
- 県営都市公園区域
- 平成２７年ＤＩＤ地区
- 雨量観測所
- 水位観測所
- 平成２７年度交通センサス
- 流域下水道施設(処理場,管渠,ポンプ場)
- 旧市町村界
- 九州新幹線

河川一覧表

種別	水系	河川番号	河川名	延長(m)
一級河川	筑後川水系	77	花宗川	13,459
		87	山ノ井川	16,300
		88	広川	13,806
		91	高間川	3,500
		92	長延川	3,900
		計５	河川	52,965
	矢部川水系	159	矢部川	38,400
		164	沖の端川	1,500
		168	白木川	9,510
		169	辺春川	14,300
		170	松尾川	3,000
		171	星野川	28,500
		172	下横山川	4,500
		173	横山川	5,500
		174	広内川	2,500
		175	黒川内川	3,300
		176	田代川	6,300
		177	笠原川	8,300
		178	剣持川	8,600
		179	蛇鶴川	4,000
		180	御側川	4,000
		344	大倉谷川	1,993
		計１６	河川	144,203
合計		２１	河川	197,168

地すべり防止区域

区域名	市町名	区域名	市町名
山中	八女市黒木町	船木	八女市上陽町
堂神	八女市黒木町	岡山	八女市上陽町
庄屋村	八女市黒木町	松尾	八女市立花町
月足	八女市黒木町	高倉	八女市立花町
振々	八女市黒木町	吹春(1)	八女市立花町
下名	八女市黒木町	吹春(2)	八女市立花町
楢原	八女市黒木町	吹春(3)	八女市立花町
田代	八女市黒木町	園伏(2)	八女市立花町
椎葉	八女市黒木町	鳴竹	八女市立花町
四条野	八女市黒木町	三村下	八女市立花町
今(2)	八女市黒木町	谷野	八女市矢部村
岩下	八女市上陽町	秋伐	八女市矢部村
木浦	八女市上陽町	十藤	八女市星野村
田代	八女市上陽町	国武	八女市矢部村
仏尾	八女市上陽町	柱原	八女市星野村
上藤木	八女市上陽町	椎原	八女市星野村

急傾斜地崩壊危険区域

区域名	市町名	区域名	市町名	区域名	市町名
本田	八女市黒木町	轟	八女市上陽町	清久谷(3)	八女市立花町
渡り上り	八女市黒木町	飯塚	八女市上陽町	清久谷(5)	八女市立花町
辺野	八女市黒木町	石原	八女市上陽町	出原	八女市立花町
野辺田	八女市黒木町	藤木	八女市上陽町	今屋敷	八女市立花町
神園渕	八女市黒木町	石原(2)	八女市上陽町	中村	八女市立花町
田本	八女市黒木町	石原(3)	八女市上陽町	中村(1)	八女市矢部村
椎葉	八女市黒木町	長瀬	八女市立花町	中村(2)	八女市矢部村
長尾	八女市黒木町	山下(2)	八女市立花町	御側	八女市矢部村
長尾(2)	八女市上陽町	山下	八女市立花町	殊正寺	八女市矢部村
黒岩	八女市上陽町	山下(2)	八女市立花町	御側	八女市矢部村
生駒野	八女市上陽町	西辻	八女市立花町	日出	八女市矢部村
井ノ下	八女市上陽町	松尾	八女市立花町	裏道	八女市矢部村
三川	八女市上陽町	土野々	八女市立花町	鹿里	八女市星野村
古賀	八女市上陽町	金山(1)	八女市立花町	椿谷	八女市星野村

「この複製は、国土地理院長の承認を得て、同院発行の３万分の１地形図を複製したものである。（承認番号　令元九複、第３号）」この複製を第三者がさらに複製する場合には、国土地理院長の承認が必要です。

福岡県八女県土整備事務所

大成ジオテック株式会社

福岡県朝倉県土整備事務所管内図

令和二年三月

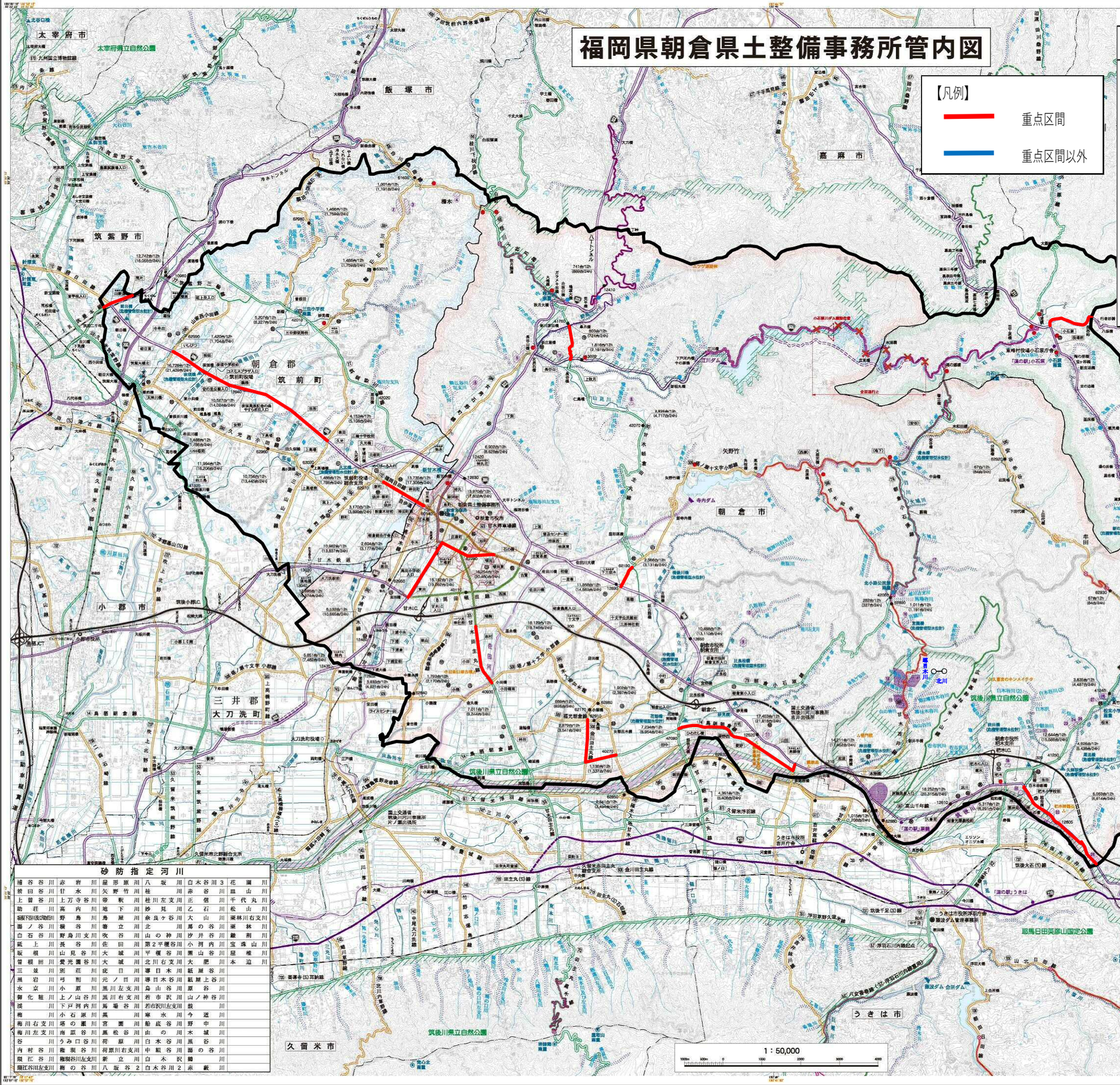

【凡例】

- 重点区間
- 重点区間以外

令和７年度調査路線（朝倉県土整備事務所）

	路線番号	路線名	延長（km）
重点区間	200	国道200号	0.62
	322	国道322号	1.67
	386	国道386号	4.67
	386	国道386号	2.80
	500	国道500号	1.36
	14	鳥栖朝倉線	3.32
	14	鳥栖朝倉線	0.81
	33	甘木田主丸線	1.50
	52	八女香春線	5.06
	77	筑紫野三輪線	0.13
	80	甘木朝倉田主丸線	0.97
	112	福岡日田線	1.14
	508	金川田主丸線	1.09
	509	塔ノ瀬十文字小郡線	0.61
	523	甘木停車場線	1.37
小計	15区間		27.13

位置図

道路一覧表 H30.4

番号	路線名	実延長(m)
	一般国道	
	200号	3,886
	211号	14,832
	322号	22,706
	386号	37,561
	500号	23,954
計	5	102,939
	主要地方道	
8	鳥栖朝倉線	3,157
14	鳥栖朝倉線	10,402
33	甘木田主丸線	6,430
52	八女香春線	16,128
53	久留米筑紫野線	4,383
66	桂川下秋月線	5,546
77	筑紫野三輪線	10,110
78	添田小石原線	2,634
79	朝倉小石原線	18,621
80	甘木朝倉田主丸線	12,571
計	10	89,982
	一般県道	
107	宝珠山日田線	1,497
112	福岡日田線	5,054
438	白川桑曲線	2,882
508	金川田主丸線	5,577
509	塔ノ瀬十文字小郡線	17,307
511	吉井恵蘇宿線	327
523	甘木停車場線	1,321
583	上高橋野町線	319
584	八雲亀信野来春線	5,150
585	雑木人地甘木線	9,420
586	長栖高橋線	747
587	高山千年線	1,249
588	甘木吉井線	11,405
589	福光朝倉線	5,036
590	安谷赤谷線	13,118
592	下浦甘木線	4,258
593	久光西小田線	7,376
594	女男石野町線	8,316
595	山家西小田線	8,742
597	三国山山隈線	12,794
計	20	121,895
合計	35	314,816

河川一覧表（一級河川）

河川名	延長(m)	河川名	延長(m)
鞍波川	1,069	花田川	3,700
宝満川	1,800	桂川	12,710
草場川	7,920	長田川	715
長音寺川	1,040	荷原川	9,130
牟田川	1,900	新立川	2,790
曽根田川	8,550	妙見川	4,710
三筋川	3,260	北川	4,340
天神川	2,190	白木谷川	2,460
山家川	3,250	赤谷川	7,960
大刀洗川	180	大山川	2,730
陣屋川	3,279	乙石川	3,270
小石原川	26,549	大肥川	11,660
二又川	4,200	宝珠山川	4,890
山見川	2,330		
野鳥川	2,360		
佐田川	8,860		
黒川	7,661	計 30	157,463

砂防指定河川

補谷谷川	赤岩川	屋形原川	八坂川	白木谷川3	花園川	黄田谷川	甘水川	矢野竹川	桂川	赤谷川	皇山川
上曽谷川	上万寺谷川	帝釈川	桂川左支川	正信川	千代丸川	助荘川	高内川	地下川	妙見川	乙石川	松山川
砥石下田谷川	野鳥川	鳥屋川	糸良ヶ谷川	大山川	栗林川右支川	善ノ谷川	横谷川	善立川	北川	馬の谷川	栗林川
白石谷川	野鳥川支川	吹谷川	山の神川	沙井谷川	厳剤川	武上川	長谷川	佐田川	第2平榎谷川	小荊内川	宝珠山川
坂根川	山見谷川	大城川	平榎谷川	栗山谷川	昼幡川	曽根田川	愛光園谷川	大城川	北川右支川	大肥川	本迫川
三城川	別荘川	疋田川	導日木川	紙屋谷川		黒岩川	弓割川	元ノ目川	導日木谷川	紙屋上谷川	
水京川	小原川	黒川左支川	烏山谷川	原谷川		御化鮭川	上ノ山谷川	黒川右支川	岩市沢川	山ノ神谷川	
渓川	下戸荊内川	馬場谷川	岩市沢川左支川	殿川		梅川	小石原川	鳳川	寒水川	今道川	
梅川右支川	塔の原川	宮園川	船底谷川	野中川		梅川左支川	南原谷川	黒松谷川	由の川	木城川	
谷川	うみ口谷川	荷原川	白木谷川	風谷川		内村谷川	穂洞谷川	荷原川右支川	中駅谷川	鵜の谷川	
殿江谷川	梅隈谷川左支川	新立川	白木沢川	鮎川		殿江谷川左支川	穂の谷川	八坂谷2	白木谷川2	赤藪川	

急傾斜地崩壊危険区域指定地

番号	地区名	番号	地区名
①	峯町	⑱	宮園
②	清水(B)	⑲	疋目
③	清水(A)	⑳	地蔵庵
④	森	㉑	杷木池田(南)
⑤	樹原	㉒	杷木池田(東)
⑥	女男石	㉓	城光
⑦	野添	㉔	城光(B)
⑧	伽藍	㉕	杷木星丸(北)
⑨	長安寺	㉖	星丸
⑩	宮野	㉗	正信
⑪	道登(市)	㉘	杷木都坂(南)
⑫	杷木志波平	㉙	清水元
⑬	平榎(市)	㉚	真竹
⑭	北小路(市)	㉛	蔵谷
⑮	地下	㉜	大行司

地すべり防止区域指定

番号	地区名
1	高山
2	平榎(1)
3	平榎(2)
4	平榎(3)

凡例

- 一般国道（指定区間）
- 一般国道（指定区間外区間）
- 主要地方道
- 一般県道
- 自転車道
- 道路公社管理道路
- 西日本高速道路株式会社管理道路
- 福岡北九州高速道路公社管理道路
- 大規模農道・広域農道
- 広域基幹林道
- 都市計画道路網
- 異常気象時道路通行規制区間
- 異常気象時道路通行規制標識
- 起点
- 終点
- 道路情報板設置箇所（電光）
- 道路情報板設置箇所（手動し）
- 旧道
- 一級河川（直轄区間）
- 一級河川（指定区間）
- 二級河川
- 準用・普通河川
- ダム及び堰
- 砂防指定地
- 地すべり防止区域
- 急傾斜地崩壊防止区域
- ほた山崩壊防止区域
- 海岸保全区域
- 港湾・漁港区域
- 国立・国定・県立公園
- 県営都市公園区域
- 平成27年DID地区
- 南量観測所
- 水位観測所
- 平成27年交通センサス
- 交差点名称

「測量法に基づく国土地理院長承認（複製）H 11JHF 116R」
「本製品を複製する場合には、国土地理院の長の承認を得なければならない。」

大成ジオテック株式会社
福岡県朝倉県土整備事務所