★出会いをエサにした呼び出し要注意！

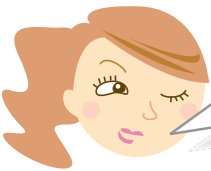

出会いのサークルに興味ない?
今度会ってみようよ。

なんでぼくの名前を知っていたのか分からなかったけど、とりあえず会ってみたらアクセサリーを買わされちゃったよ。

・高すぎる契約はその場でしないこと！