

令和6年台風10号に伴う第2回災害対策本部会議

令和6年8月30日（金） 11：00

於：県庁3階災害対策本部会議室

1 気象の概況

2 被害状況等

3 服部本部長訓示

福岡県災害対策本部会議

台風第10号 気象解説

令和6年8月30日
福岡管区气象台

現在発表中の防災情報

＜注警報の発表状況 30日9時＞

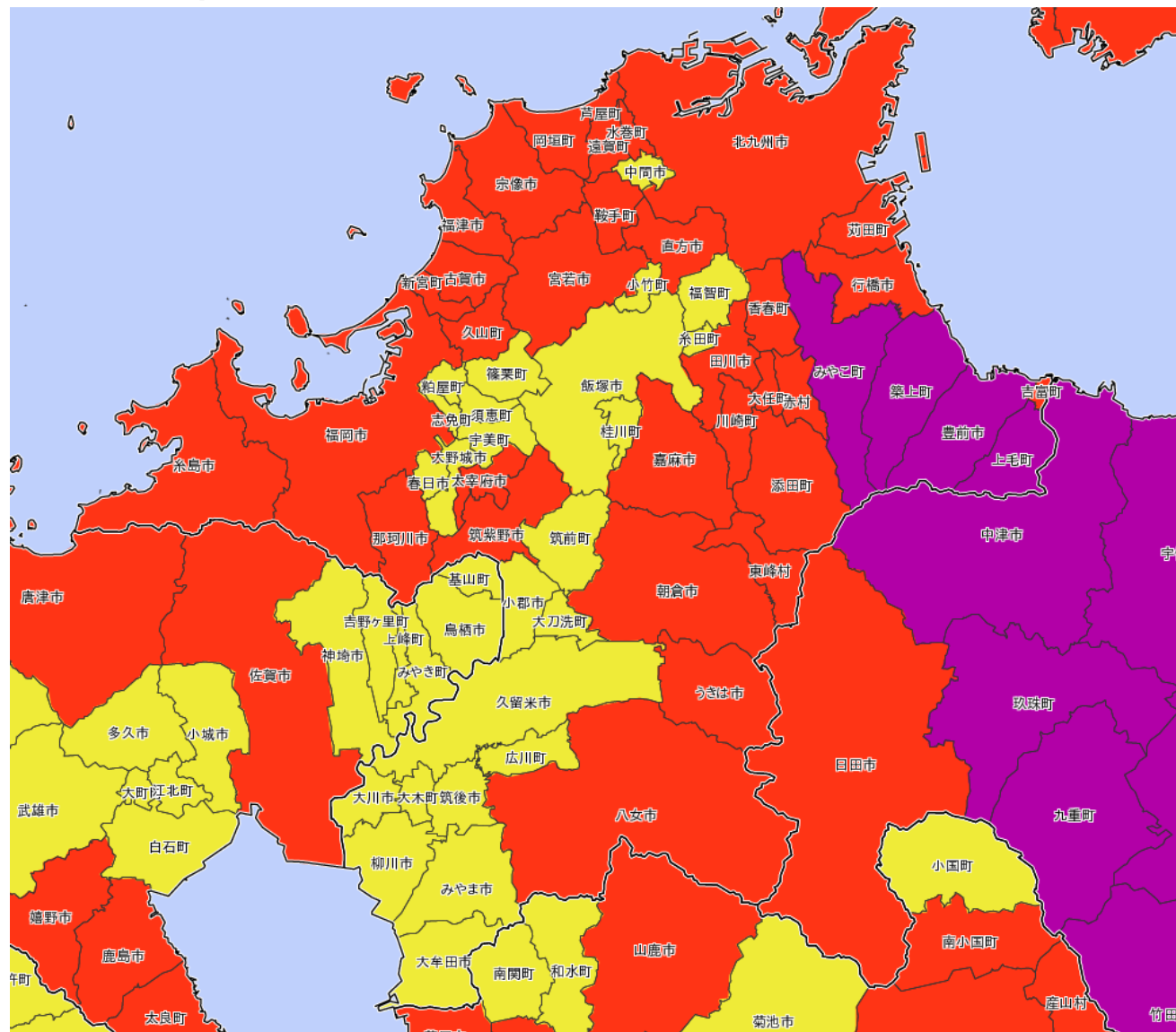

- 大雨特別警報
 - 特別警報(大雨以外)・高潮警報
土砂災害警戒情報
 - 警報(高潮以外)・高潮注意報(*1)
 - 注意報(高潮以外)・高潮注意報(*2)
 - 発表なし
- *1 高潮警報に切り替える可能性が高い
*2 上記以外の高潮注意報

<雨雲の動き 30日9時>

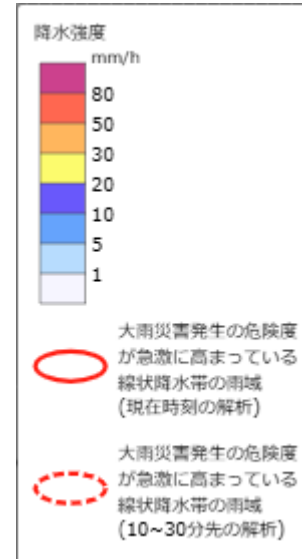
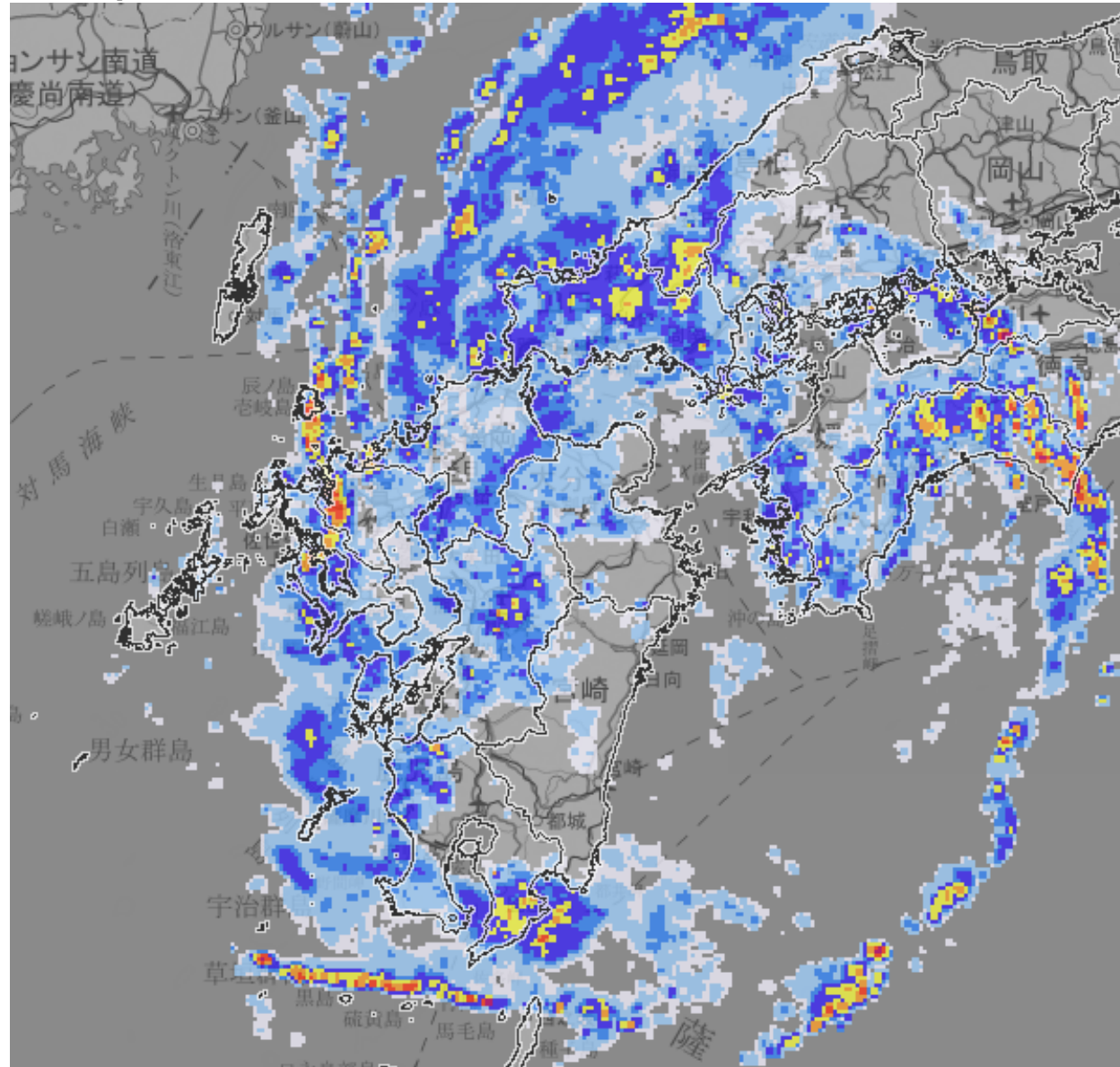

台風第10号 経路図 30日9時現在



台風第10号(サンサン)	
2024年08月30日09時45分発表	
30日09時の実況	
種別	台風
大きさ	-
強さ	-
存在地域	国東市付近
中心位置	北緯33度35分 (33.6度) 東経131度35分 (131.6度)
進行方向、速さ	北東 ゆっくり
中心気圧	994 hPa
最大風速	20 m/s (40 kt)
最大瞬間風速	30 m/s (60 kt)
15m/s以上の強風域	全域 390 km (210 NM)

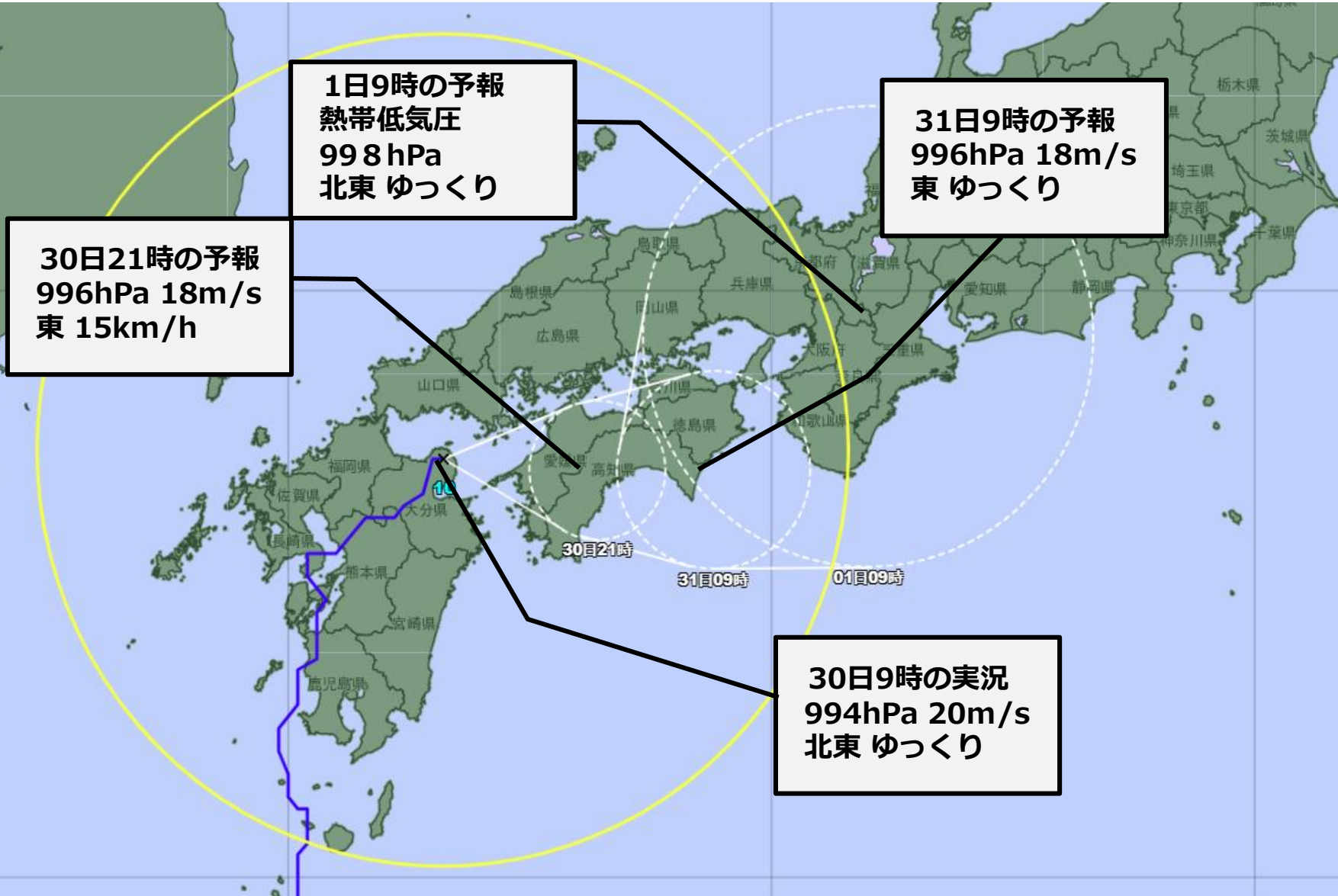

キキクルと解析雨量

解析雨量 29日06時～30日06時 24時間雨量

土砂キキクル 30日9時

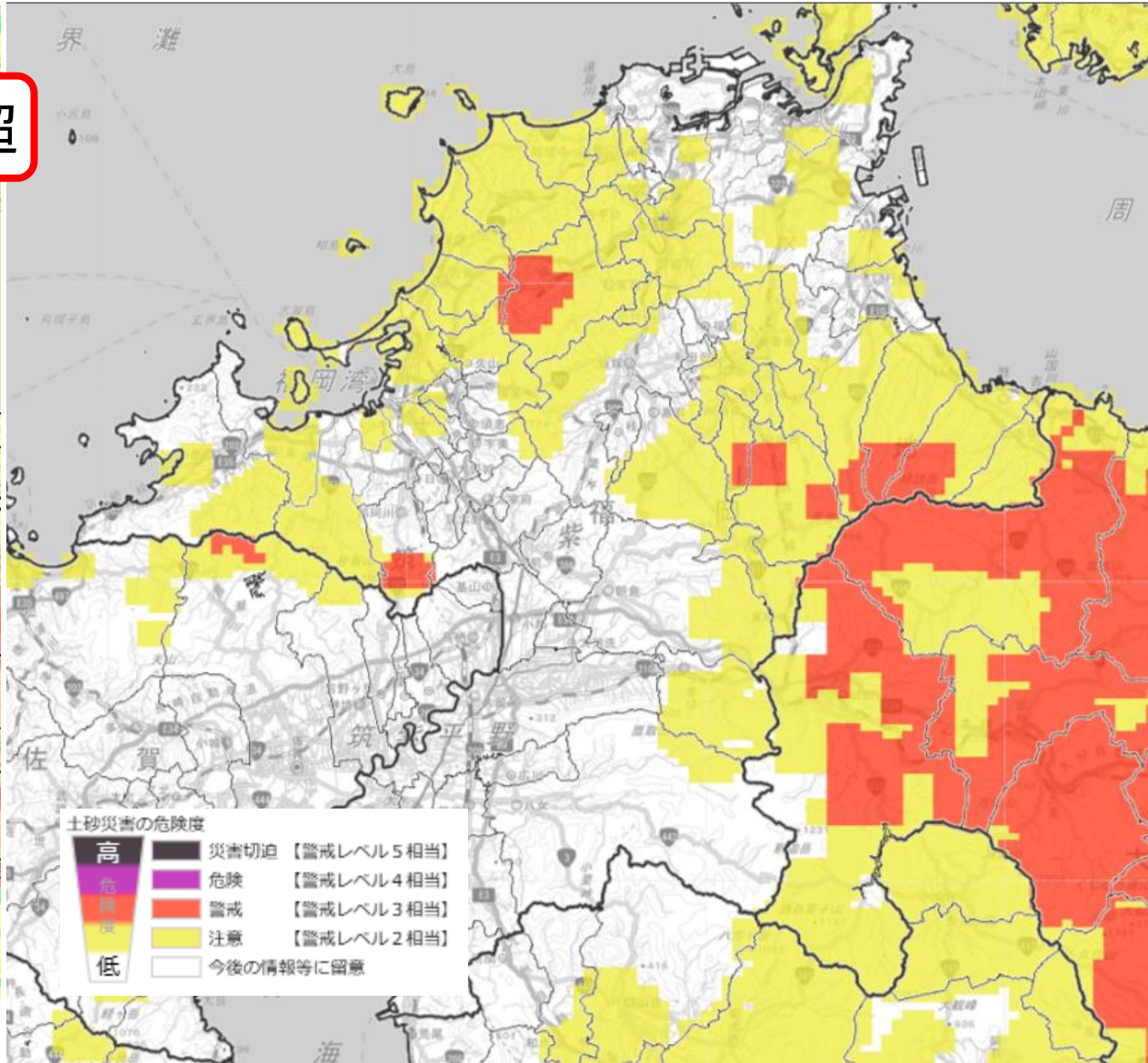
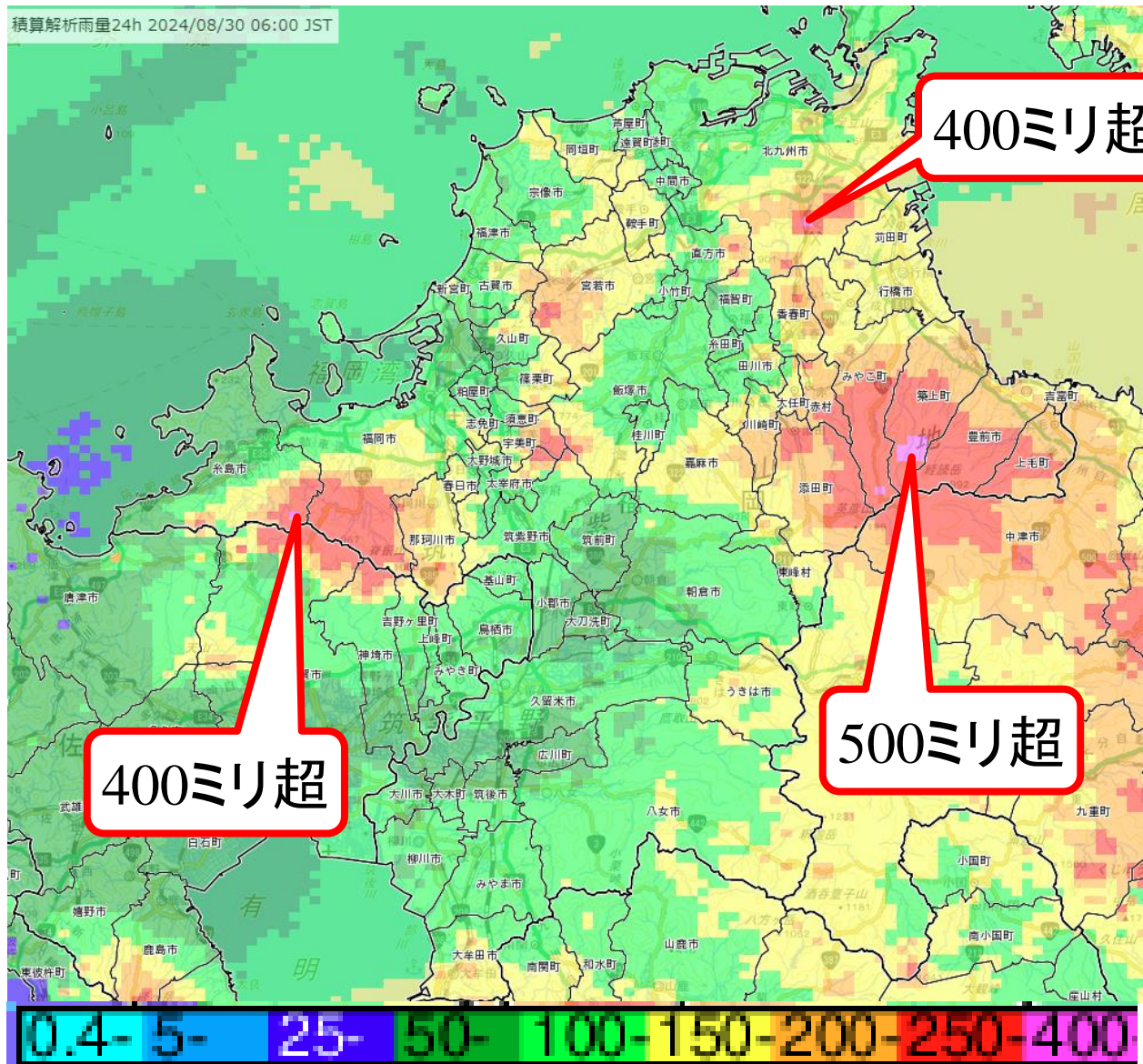

防災情報発表の見込み

		30日				31日								
		12-15時	15-18時	18-21時	21-24時	0-3時	3-6時	6-9時	9-12時	12-15時	15-18時	18-21時	21-24時	
		曇過ぎ	夕方	夜の はじめ頃	夜遅く	未明	明け方	朝	昼前	曇過ぎ	夕方	夜の はじめ頃	夜遅く	
大雨・洪水 (ミリ)	福岡地方	40	30	30	20	10	5	5	5	5	5	5	5	
	北九州地方	40	30	30	20	10	5	5	5	5	5	5	5	
	筑豊地方	40	30	30	20	10	5	5	5	5	5	5	5	
	筑後地方	40	30	30	20	10	5	5	5	5	5	5	5	
洪水	福岡地方	注												
	北九州地方	注												
	筑豊地方	注												
	筑後地方	注												
暴風 (メートル)	福岡地方	陸上	18 ↓	15 ↓	15 ↓	15 ↓	10 ↓	10 ⇐	10 ↓	10 ↓	10 ↓	10 ↓	10 ↓	10 ↓
		玄海灘	18 ↓	18 ↓	15 ⇐	15 ⇐	15 ⇐	15 ⇐	12 ⇐	12 ↓	8 ↓	8 ↓	8 ⇐	8 ⇐
	北九州地方	陸上	18 ↓	15 ↓	15 ⇐	15 ⇐	10 ⇐	10 ⇐	10 ⇐	10 ↓	10 ⇐	10 ↓	10 ↓	10 ↓
		響灘	18 ↓	18 ↓	15 ⇐	15 ⇐	15 ⇐	15 ⇐	12 ⇐	12 ↓	8 ↓	8 ↓	8 ⇐	8 ⇐
		瀬戸内側の海上	18 ⇐	18 ⇐	15 ⇐	15 ⇐	15 ⇐	15 ⇐	15 ⇐	15 ⇐	15 ⇐	15 ⇐	8 ↓	8 ↓
	筑豊地方		18 ⇐	15 ⇐	15 ⇐	15 ⇐	10 ⇐	10 ⇐	10 ⇐	10 ⇐	10 ↓	10 ↓	10 ↓	10 ↑
	筑後地方	陸上	15 ⇐	15 ⇐	15 ⇐	15 ⇐	10 ⇐	10 ⇐	10 ⇐	10 ⇐	10 ⇐	10 ↓	10 ↓	10 ⇐
		有明海	15 ⇐	15 ⇐	15 ⇐	15 ⇐	15 ⇐	15 ⇐	15 ⇐	15 ⇐	15 ↓	10 ↓	10 ↓	10 ⇐
波浪 (メートル)	玄海灘	響灘	4	4	4	4	3	3	3	2.5	2	2	2	2
	北九州地方	瀬戸内側	2.5	2.5	2.5	2.5	2	2	1.5	1.5	1.5	1.5	1	1
	筑後地方	有明海	2	2	2	2	1.5	1.5	1.5	1	1	1	1	1
高潮 (メートル)	福岡地方		0.5	0.7	1	1	0.5	0.9	1.2	1.1	0.3	0.4	1	1.1
	北九州地方		0.4	1.2	1.5	1.2	0.5	0.9	1	1	0.4	0.7	1.5	1.4
	筑後地方		-0.1	1.6	1.9	1.4	-0.1	1.5	1.8	1.1	-1	1.3	2.2	2
雷	福岡県		注	注	注	注								

令和6年台風第10号に関する情報（9時00分時点）

災害対策本部

【被害の状況】

- 重傷：3名（筑後市1、大川市1、糸島市1）
- 軽傷：8名（福岡市5、直方市1、行橋市2）
- 安否不明者：1名（築上町）
- 家屋被害：4件（福岡市1、福智町3）
- 道路被害：3件（北九州市1、うきは市1、直方市1）
- 橋梁被害：1件（築上町）
- 河川被害：1件（久山町）

【本県の対応】

<体制>

- 線状降水帯の半日前予測が発表されたことから、防災危機管理局長判断で28日（水）11時18分に災害警戒本部を設置
 - ※ 災害警戒地方本部（全地方）は、28日（水）17時設置
- 知事判断で29日（木）13時00分に災害対策本部を設置
- 第1回災害対策本部会議を29日（木）13時00分に開催

<対応>

- 県民に対して「ふくおか防災ナビ・まもるくん」やSNS（X、LINE）、防災HP等を通して注意喚起を実施。
（8月23日（金）、26日（月）、28日（水）、29日（木）に実施）
- 市町村等に対して、台風接近に伴う警戒文を発出。
- 庁内主管課長に対して、災害対策本部設置時の速やかな登庁、県民向け施設の閉館情報のとりまとめ、関係団体・施設等に対する注意喚起を指示。

【県内市町村の対応】

<市町村の体制>

災害対策本部	17団体（7市10町）
災害警戒本部	37団体（18市17町2村）
その他の体制	3団体（1市2町）

<避難所設置状況、避難状況>



避難所設置数	60市町村 583箇所
避難状況（実避難者数）	1,580名



(主な配信情報)

- ・ 気象情報 (大雨警報、線状降水帯発生予測など)
- ・ 避難情報 (避難指示、避難所の開設など)

福岡県では、福岡県防災アプリ「ふくおか防災ナビまもるくん」を配信しています。

登録は、 防災ナビまもるくん  又は、県HP

台風第 10 号に関する情報 (第 4 報)

1 配備体制(08 月 30 日 09 時 00 分)

県	災害対策本部設置 :08 月 29 日 13 時 00 分
<u>57</u> 市町村(<u>26</u> 市 29 町 2 村)	災害対策本部設置: <u>17</u> 団体(<u>7</u> 市 <u>10</u> 町) 災害警戒本部設置: <u>37</u> 団体(<u>18</u> 市 <u>17</u> 町 2 村) その他の体制設置: <u>3</u> 団体(<u>1</u> 市 <u>2</u> 町)

2 主な被害の状況(08 月 30 日 09 時 00 分)

区分	件数	内訳
人的被害	<u>11</u> 件	負傷:重傷: <u>3</u> 名(<u>筑後市</u> 1、 <u>大川市</u> 1、 <u>糸島市</u> 1)、 負傷:軽傷: <u>8</u> 名(<u>福岡市</u> <u>5</u> 、 <u>直方市</u> 1、 <u>行橋市</u> 2)
家屋被害	<u>4</u> 件	○住家 一部破損:1 件(<u>福岡市</u> 1) ○非住家 公共: <u>3</u> 件(<u>福智町</u> 3)
道路被害	<u>3</u> 件	損壊: <u>2</u> 件(<u>北九州市</u> 1、 <u>うきは市</u> 1)、 冠水:1 件(<u>直方市</u> 1)
橋梁被害	1 件	橋流:1 件(<u>築上町</u> 1)
河川被害	<u>1</u> 件	施設・設備損壊: <u>1</u> 件(<u>久山町</u> 1)
土砂災害	なし	

※このほか、安否不明者 1 件(築上町 1)

3 避難状況(08月30日 09時00分)

区分		人数	内訳
緊急安全確保	対象数	なし	
	実避難数	なし	
避難指示	対象数	<u>204,198</u> 世帯 <u>407,901</u> 名	北九州市:55,611 世帯 103,813 名 福岡市: <u>120,207</u> 世帯 <u>246,333</u> 名 豊前市:11,732 世帯 23,457 名 宗像市: <u>8,500</u> 世帯 <u>17,700</u> 名 苅田町:1,502 世帯 2,332 名 みやこ町:137 世帯 252 名 上毛町:3,173 世帯 7,148 名 築上町:3,336 世帯 6,866 名
	実避難数	<u>584</u> 世帯 <u>778</u> 名	北九州市: <u>298</u> 世帯 <u>396</u> 名 福岡市: <u>228</u> 世帯 <u>311</u> 名 豊前市: <u>1</u> 世帯 <u>1</u> 名 宗像市: <u>18</u> 世帯 <u>23</u> 名 苅田町:1 世帯 1 名 上毛町: <u>8</u> 世帯 <u>8</u> 名 築上町: <u>30</u> 世帯 <u>38</u> 名
高齢者等避難	対象数	<u>372,400</u> 世帯 <u>803,208</u> 名	直方市:980 世帯 1,835 名 田川市:24,463 世帯 47,753 名 行橋市:34,659 世帯 72,343 名 中間市:711 世帯 2,204 名 筑紫野市:2,257 世帯 5,325 名 古賀市:52,463 世帯 118,814 名 福津市:1,053 世帯 2,399 名 うきは市:11,524 世帯 27,638 名 嘉麻市:18,030 世帯 34,643 名 朝倉市:22,302 世帯 50,332 名 糸島市:46,617 世帯 104,000 名 那珂川市:463 世帯 1,034 名 宇美町:16,772 世帯 36,863 名 篠栗町:27,772 世帯 62,210 名 須恵町:11,871 世帯 28,722 名 新宮町:13,659 世帯 32,944 名 久山町:80 世帯 162 名

			<p>芦屋町:6,085 世帯 13,199 名 水巻町:1,150 世帯 2,300 名 岡垣町:1,399 世帯 2,753 名 遠賀町:2,999 世帯 6,959 名 鞍手町:7,406 世帯 14,848 名 桂川町:6,286 世帯 12,766 名 東峰村:795 世帯 1,780 名 添田町:4,405 世帯 8,376 名 川崎町:8,465 世帯 14,815 名 大任町:2,500 世帯 5,000 名 赤村:1,517 世帯 3,171 名 福智町:11,208 世帯 22,455 名 苅田町:18,817 世帯 37,566 名 みやこ町:8,411 世帯 17,893 名 築上町:5,281 世帯 10,106 名</p>
	<p>実避難数</p>	<p><u>417</u> 世帯 <u>573</u> 名</p>	<p>直方市:<u>12</u> 世帯 <u>17</u> 名 田川市:<u>7</u> 世帯 <u>14</u> 名 行橋市:<u>3</u> 世帯 <u>3</u> 名 筑紫野市:<u>19</u> 世帯 <u>28</u> 名 大野城市:<u>23</u> 世帯 <u>29</u> 名 古賀市:<u>1</u> 世帯 <u>1</u> 名 福津市:39 世帯 58 名 うきは市:<u>15</u> 世帯 <u>17</u> 名 嘉麻市:<u>35</u> 世帯 <u>48</u> 名 朝倉市:<u>14</u> 世帯 <u>24</u> 名 糸島市:45 世帯 62 名 那珂川市:<u>4</u> 世帯 <u>4</u> 名 篠栗町:<u>18</u> 世帯 <u>27</u> 名 須恵町:22 世帯 35 名 久山町:<u>1</u> 世帯 <u>1</u> 名 芦屋町:<u>1</u> 世帯 <u>1</u> 名 岡垣町:<u>11</u> 世帯 <u>14</u> 名 鞍手町:<u>5</u> 世帯 <u>6</u> 名 桂川町:<u>7</u> 世帯 <u>7</u> 名 東峰村:<u>10</u> 世帯 <u>10</u> 名 香春町:<u>33</u> 世帯 <u>40</u> 名</p>

			添田町:45世帯 66名 大任町:10世帯 11名 苅田町:4世帯 7名 みやこ町:19世帯 21名 築上町:14世帯 22名
自主避難	実避難数	179世帯 229名	久留米市:50世帯 68名 筑後市:22世帯 27名 大川市:12世帯 12名 大野城市:1世帯 2名 太宰府市:9世帯 12名 志免町:15世帯 23名 久山町:1世帯 1名 鞍手町:18世帯 24名 筑前町:4世帯 4名 大木町:1世帯 2名 広川町:4世帯 6名 福智町:1世帯 3名 苅田町:41世帯 45名

※ 本件は速報値ですので、変更することがあります。

令和6年台風第10号に伴う第2回災害対策本部会議 資料
(被害の状況等)

令和6年8月30日

総務部（防災危機管理局以外）

【被害の状況】

- 現時点で被害報告なし

企画・地域振興部（交通政策課、国際政策課）

【被害の状況】

- 鉄道
 - ・ 現時点で被害報告なし
- バス
 - ・ 現時点で被害報告なし

【対応】

- 「福岡県災害時多言語支援センター」の設置
8月29日、福岡県国際交流センター内に「福岡県災害時多言語支援センター」を設置（閉鎖まで原則24時間開設）。
当センターにおいて、市町村からの依頼により、翻訳・通訳支援を行う。

人づくり・県民生活部（私学振興課、青少年政策課、文化振興課）

【被害の状況】

- 私立学校
 - ・ 雨漏り等 1施設（京都郡苅田町）
- 現時点で県立大学、県有文化施設における被害報告なし

保健医療介護部（医療指導課）

【被害の状況】

- 医療施設
 - ・ 停電 病院1施設（小郡市）
※2棟のうち1棟は復旧。未復旧の1棟は非常用電源で対応中。
本日以降、復旧作業に入る予定。

福祉労働部（福祉総務課、こども福祉課、障がい福祉課、
労働局職業能力開発課、人権・同和対策局調整課）

【被害の状況】

区分	箇所数	施設種別	状況
県有施設	7	大牟田児童相談所（大牟田市） 戸畑高等技術専門校（北九州市）	雨漏り6

		小倉高等技術専門学校（北九州市） 小竹高等技術専門学校（小竹町） 福岡障害者職業能力開発校（北九州市） 大牟田高等技術専門学校（大牟田市）	
		福岡県障がい者就労支援ホーム あけぼの園（大野城市）	停電 1 (復旧済み)
その他施設	2	隣保館（福岡市、川崎町）	雨漏り 2

【対応】

○ 災害救助法の適用について

令和 6 年台風第 10 号に伴う災害が発生するおそれがあり、災害対策基本法第 23 条の 3 第 1 項に規定する特定災害対策本部が設置され、同法により告示された所管区域内の市町村において、災害により被害を受けるおそれが生じていることから、市町村に早期の積極的な避難所設置等を促すため、災害救助法を適用した。

- ・ 適用基準 災害救助法第 2 条第 2 項（災害発生おそれ段階の適用）
- ・ 法適用日 令和 6 年 8 月 28 日
- ・ 適用市町村 県内 36 市町

久留米市、飯塚市、田川市、柳川市、八女市、筑後市、行橋市、豊前市、中間市、小郡市、筑紫野市、春日市、大野城市、宗像市、太宰府市、古賀市、福津市、うきは市、宮若市、みやま市、糸島市、志免町、新宮町、粕屋町、芦屋町、水巻町、岡垣町、遠賀町、桂川町、大刀洗町、大木町、広川町、苅田町、みやこ町、吉富町、上毛町

- ・ 救助の内容 避難所の供与

環境部

【被害の状況】

- 現時点で被害報告なし

商工部

（中小企業振興課、自動車・水素産業振興課、観光政策課）

【被害の状況】

- 現時点で被害報告なし

（県内中小企業の状況）

- ・ 県内 4 地域の中小企業振興事務所を通じて商工団体、市町村等へ被害情報の収集にあたったところ、現時点で被害報告なし

（県内自動車メーカーの稼働状況）

- ・トヨタ自動車九州：8月30日（金）終日稼働停止。以降の稼働については17時までにトヨタグループ全体で方針決定の予定。
- ・日産自動車九州：8月30日（金）昼まで稼働停止。夜から稼働再開予定。
- ・ダイハツ九州：8月30日（金）昼まで稼働停止。以降の稼働については午前中に判断。

（伝統的工芸品産地の状況）

- ・各産地組合を通じて被害情報の収集にあたり、現時点で被害報告なし

（温泉、宿泊地の状況）

- ・旅館・ホテル組合を通じ被害情報の収集にあたり、現時点で被害報告なし

【対応】

- 外国人旅行者に対して、VISIT FUKUOKA において台風情報及び交通情報を提供
- 引き続き、県中小振興事務所、商工団体、市町村等への聞き取りにより被害情報の収集に努める

農林水産部

【被害の状況】

- 現時点で被害報告なし

県土整備部

（道路維持課、河川管理課、河川整備課、港湾課、砂防課）

【県管理公共土木施設の被害状況等】

○ 道路

・施設被害

道路法面の土砂崩れ 1箇所（うきは市：（主）八女香春線）

・規制状況

規制箇所数 計 28箇所

■全面通行止め 計 25箇所（全て迂回路有り）

雨量通行規制	22箇所
冠水	1箇所
倒木	1箇所
土砂崩れ	1箇所

■大型車通行止め 計 2箇所

倒木	1箇所
電柱折損	1箇所

■片側交互通行 計 1箇所

倒木	1箇所
----	-----

- 河川
 - ・施設被害
護岸崩壊など 4箇所（赤村、嘉麻市、糸島市）
 - ・浸水被害 現時点で被害報告なし

- 砂防
 - ・施設被害 現時点で被害報告なし
 - ・土砂災害 現時点で被害報告なし
※土砂災害警戒情報発表 豊前市、築上町、みやこ町、上毛町

- 港湾・海岸
 - ・施設被害 現時点で被害報告なし

建築都市部 （県営住宅課）

【被害の状況】

- 県営住宅
 - ・ 停電（復旧済み）：高須団地（北九州市若松区）1棟 入居11世帯

【対応】

- 当該入居者向けに集会所を開放中
- 雨がおさまり次第、ブレーカー取替え予定

会計管理局

【被害の状況】

- 現時点で被害報告なし

企業局

【被害の状況】

- 現時点で被害報告なし

教育庁

【被害の状況】

- 現時点で被害報告なし

警察本部

【被害の状況】

- 災害関連110番件数（8月30日9時00分現在）

- ・ 110件
- ・ 主な通報内容
倒木、道路冠水、電柱倒れ、電線垂れ下がり等
- 人的被害
 - ・ 軽傷 2件

【対応】

- 警察署及び県警本部の体制（8月30日5時00分現在）
全36警察署及び県警本部等 約2,700人
- 要捜索者の捜索
築上町の川付近で安否が不明となった80代男性の捜索を実施予定