

| 区 分 | 人 口 | 当 日 有 権 者 数 | 投 票 者 数 | 自 民 党 | | | | | 社 会 党 | | |
|---------|-----|----------------|------------|-----------------|-----------------|----------------|----------------|----------------|-----------------|----------------|----------------|
| | | | | 山 崎 | 石 井 | 荒 木 | 鬼 丸 | 計 | 細 谷 | 田 中 | |
| 柳 川 市 | 38年 | 48,691 | 28,687 | 20,825 72.59 | 8,928 43.35 | 672 3.26 | 1,566 7.60 | 2,142 11.79 | 14,551 70.65 | 1,558 7.56 | 2,331 11.36 |
| | 42年 | 47,549 | 29,043 | 20,327 69.99 | 8,431 42.10 | 1,680 8.39 | 1,790 8.84 | | 11,901 59.43 | 2,948 14.72 | 2,356 11.76 |
| | 44年 | " | 31,404 | 22,860 72.79 | 10,525 46.49 | 1,438 6.35 | 1,562 6.90 | | 13,525 59.74 | 2,402 10.61 | 1,038 4.59 |
| 八 女 市 | 38年 | 41,195 | 24,474 | 18,462 75.44 | 1,213 6.67 | 2,283 12.56 | 3,415 18.79 | 3,492 19.67 | 9,053 49.81 | 1,702 9.37 | 1,903 10.47 |
| | 42年 | 39,312 | 24,523 | 18,674 76.15 | 1,332 7.21 | 2,937 15.89 | 3,079 16.66 | | 7,348 39.76 | 2,305 12.47 | 2,192 11.86 |
| | 44年 | " | 25,949 | 20,118 77.83 | 1,652 8.29 | 2,539 12.73 | 3,040 15.24 | | 7,241 36.26 | 2,531 12.69 | 903 4.53 |
| 筑 後 市 | 38年 | 40,479 | 24,191 | 17,894 73.97 | 2,239 12.61 | 1,569 8.84 | 2,758 15.54 | 3,492 19.67 | 10,058 56.66 | 1,926 10.85 | 2,416 13.61 |
| | 42年 | 38,966 | 24,000 | 18,155 75.65 | 2,595 14.44 | 2,835 15.77 | 2,474 13.76 | | 7,904 43.97 | 2,710 15.07 | 2,658 14.79 |
| | 44年 | | 26,032 | 20,103 77.22 | 2,411 12.09 | 2,562 12.85 | 2,821 14.15 | | 7,794 39.09 | 3,237 16.23 | 1,150 5.77 |
| 大 川 市 | 38年 | 50,351 | 30,390 | 24,446 80.44 | 17,313 71.65 | 460 1.90 | 1,624 6.72 | 1,112 4.60 | 20,509 84.88 | 909 3.76 | 1,497 6.20 |
| | 42年 | 51,197 | 31,599 | 23,895 75.62 | 15,239 64.95 | 756 3.22 | 1,881 8.02 | | 17,876 76.19 | 1,984 8.46 | 1,523 6.49 |
| | 44年 | | 34,401 | 27,665 80.42 | 17,833 65.37 | 545 2.00 | 1,575 5.77 | | 19,953 73.14 | 1,670 6.12 | 646 2.37 |
| 吉 井 町 | 38年 | 19,794 | 11,355 | 10,054 88.54 | 488 4.89 | 1,318 13.22 | 454 4.55 | 96 0.96 | 2,356 23.63 | 609 6.11 | 854 8.57 |
| | 42年 | 18,687 | 11,633 | 10,135 82.12 | 372 3.21 | 1,312 13.07 | 426 4.25 | | 2,110 21.03 | 969 9.66 | 586 5.84 |
| | 44年 | | 12,288 | 10,545 85.82 | 130 1.25 | 1,302 12.46 | 601 5.76 | | 2,033 19.47 | 1,214 11.63 | 353 3.38 |
| 田 主 丸 町 | 38年 | 25,979 | 15,217 | 12,414 81.58 | 733 5.97 | 2,002 16.30 | 757 6.16 | 303 2.47 | 3,795 30.90 | 538 4.38 | 1,173 9.55 |
| | 42年 | 24,292 | 15,270 | 12,725 83.33 | 622 4.97 | 2,090 16.71 | 638 5.10 | | 3,350 26.78 | 1,012 8.09 | 886 7.08 |
| | 44年 | | 15,781 | 13,235 83.87 | 1,123 8.60 | 2,081 15.94 | 629 4.82 | | 3,833 29.36 | 1,046 8.01 | 431 3.30 |
| 浮 羽 町 | 38年 | 20,634 | 11,603 | 9,749 84.02 | 297 3.08 | 1,006 10.43 | 1,303 13.51 | 127 1.32 | 2,733 28.33 | 627 6.50 | 679 7.04 |
| | 42年 | 19,371 | 11,897 | 10,035 84.35 | 359 3.62 | 1,260 12.69 | 948 9.55 | | 2,567 25.86 | 993 10.00 | 536 5.40 |
| | 44年 | | 12,727 | 10,665 83.80 | 423 4.01 | 1,178 11.14 | 1,125 10.64 | | 2,726 25.79 | 940 8.89 | 565 5.35 |

| 会 計 | 公 明 | 民 社 | 共 産 | そ の 他 | | | 計 (有効投票) | 無 効 投 票 | 投 票 総 数 |
|----------------|----------------|----------------|-------------|----------------|-------------|----------------|-------------|------------|------------|
| | 鬼 木 | 稲 富 | 松 倉 | 檜 橋 | 佐 藤 | 計 | | | |
| 3,897 18.92 | | 1,123 5.45 | 255 1.24 | 576 2.80 | 193 0.94 | 769 3.73 | 20,595 | 196 | 20,791 |
| 5,304 26.49 | | 1,712 8.55 | 330 1.65 | 777 3.88 | | 777 3.88 | 20,024 | 292 | 20,316 |
| 3,440 15.20 | 2,998 13.24 | 1,279 5.65 | 487 2.15 | 910 4.02 | | 910 4.02 | 22,639 | 218 | 22,857 |
| 3,605 19.84 | | 3,175 17.47 | 261 1.44 | 1,890 10.40 | 193 1.05 | 2,080 11.44 | 18,174 | 288 | 18,462 |
| 4,497 24.33 | | 4,746 25.68 | 300 1.62 | 1,592 8.61 | | 1,592 8.61 | | 191 | 18,674 |
| 3,434 17.22 | 3,163 15.86 | 3,426 17.17 | 412 2.07 | 2,278 11.42 | | 2,278 11.42 | 19,944 | 172 | 20,116 |
| 4,342 24.46 | | 1,536 8.65 | 275 1.55 | 1,395 7.86 | 145 0.82 | 1,540 8.68 | 17,751 | 140 | 17,891 |
| 5,368 29.86 | | 2,787 15.50 | 439 2.44 | 1,479 8.23 | | 1,479 8.23 | 17,977 | 178 | 18,155 |
| 4,387 22.00 | 3,349 16.80 | 2,135 10.71 | 510 2.56 | 1,763 8.84 | | 1,763 8.84 | 19,938 | 165 | 20,103 |
| 2,406 9.96 | | 561 2.32 | 108 0.45 | 390 1.61 | 189 0.78 | 579 2.40 | 24,163 | 278 | 24,441 |
| 3,507 14.95 | | 1,055 4.50 | 256 1.09 | 767 3.27 | | 767 3.27 | 23,461 | 431 | 23,893 |
| 2,316 8.49 | 3,463 12.69 | 637 2.34 | 320 1.17 | 591 2.17 | | 591 2.17 | 27,280 | 330 | 27,610 |
| 1,463 14.67 | | 4,999 50.14 | 113 1.13 | 936 9.39 | 103 1.03 | 1,039 10.42 | 9,970 | 80 | 10,050 |
| 1,555 15.50 | | 5,382 53.63 | 214 2.13 | 774 7.71 | | 774 7.71 | 10,035 | 98 | 10,133 |
| 1,567 15.01 | 1,119 10.72 | 4,534 43.43 | 347 3.32 | 840 8.05 | | 840 8.05 | 10,440 | 105 | 10,545 |
| 1,711 13.93 | | 5,060 41.20 | 71 0.58 | 1,468 11.95 | 176 1.43 | 1,644 13.39 | 12,281 | 133 | 12,414 |
| 1,898 15.18 | | 5,710 45.65 | 123 0.98 | 1,426 11.40 | | 1,426 11.40 | 12,507 | 218 | 12,725 |
| 1,477 11.31 | 1,283 9.83 | 4,866 37.28 | 165 1.27 | 1,430 10.95 | | 1,430 10.95 | 13,054 | 181 | 13,235 |
| 1,306 13.54 | | 4,891 50.69 | 57 0.59 | 563 5.84 | 98 1.02 | 661 6.85 | 9,648 | 101 | 9,749 |
| 1,529 15.40 | | 5,250 52.89 | 137 1.38 | 444 4.47 | | 444 4.47 | 9,927 | 106 | 10,033 |
| 1,505 14.24 | 1,034 9.78 | 4,423 41.84 | 179 1.69 | 704 6.66 | | 704 6.66 | 10,571 | 88 | 10,659 |

| 区 分 | 人 口 | 当 日 有 権 者 数 | 投 票 者 数 | 自 民 | | | | | 社 | | |
|------------------|-----|----------------|------------|-----------------|----------------|----------------|---------------|-------------|-----------------|----------------|----------------|
| | | | | 山 崎 | 石 井 | 荒 木 | 鬼 丸 | 計 | 細 谷 | 田 中 | |
| 浮 羽 郡 計 | 38年 | 66,407 | 38,175 | 32,217 84.39 | 1,518 4.76 | 4,326 13.56 | 2,514 7.88 | 526 1.65 | 8,884 27.85 | 1,774 5.56 | 2,706 8.48 |
| | 42年 | 62,350 | 38,800 | 32,895 84.78 | 1,353 4.17 | 4,662 14.36 | 2,012 6.20 | | 8,027 24.72 | 2,974 9.16 | 2,008 6.18 |
| | 44年 | | 40,796 | 34,445 84.43 | 1,676 4.92 | 4,561 13.39 | 2,355 6.91 | | 8,592 25.22 | 3,200 9.39 | 1,349 3.96 |
| 北 野 町 | 38年 | 13,048 | 7,954 | 6,346 79.78 | 295 4.70 | 1,349 21.47 | 337 5.36 | 141 2.24 | 2,122 33.78 | 337 5.36 | 605 9.63 |
| | 42年 | 12,165 | 7,805 | 6,391 81.88 | 335 5.33 | 1,444 22.98 | 338 5.38 | | 2,117 33.69 | 579 9.21 | 696 11.08 |
| | 44年 | | 8,136 | 6,585 80.94 | 242 3.71 | 1,183 18.12 | 446 6.83 | | 1,871 28.66 | 793 12.14 | 197 3.02 |
| 小 郡 町 | 38年 | 24,642 | 15,915 | 12,205 76.69 | 900 7.47 | 2,981 24.74 | 733 6.08 | 319 2.65 | 4,933 40.94 | 842 6.99 | 1,327 11.01 |
| | 42年 | 26,941 | 16,887 | 13,345 79.03 | 859 6.53 | 3,549 26.96 | 765 5.81 | | 5,173 39.30 | 1,328 10.09 | 1,724 13.10 |
| | 44年 | | 19,721 | 14,875 75.43 | 863 5.84 | 3,116 21.10 | 1,109 7.51 | | 5,088 34.45 | 1,760 11.92 | 703 4.76 |
| 大 刀 洗 町 | 38年 | 13,371 | 7,744 | 6,161 79.56 | 529 8.69 | 1,258 20.66 | 591 9.71 | 69 1.13 | 2,447 40.19 | 401 6.59 | 537 8.82 |
| | 42年 | 12,892 | 7,899 | 6,300 79.76 | 533 8.62 | 1,349 21.81 | 245 3.96 | | 2,127 34.38 | 624 10.09 | 630 10.18 |
| | 44年 | | 8,365 | 6,639 79.37 | 320 4.93 | 1,384 21.28 | 389 5.98 | | 2,093 32.19 | 731 11.24 | 145 2.23 |
| 三 井 郡 計 | 38年 | 58,517 | 36,201 | 28,486 78.69 | 1,871 6.64 | 6,640 23.57 | 1,576 5.60 | 662 2.35 | 10,749 38.16 | 1,908 6.77 | 2,781 9.87 |
| | 42年 | 59,492 | 37,304 | 29,875 80.09 | 1,868 6.35 | 7,399 25.15 | 1,451 4.93 | | 10,718 36.43 | 2,928 9.95 | 3,452 11.73 |
| | 44年 | | 36,222 | 28,099 77.57 | 1,425 5.13 | 5,683 20.44 | 1,944 6.99 | | 9,052 32.56 | 3,284 11.81 | 1,045 3.76 |
| 城 島 町 | 38年 | 15,557 | 9,082 | 7,270 80.05 | 3,464 48.16 | 713 9.91 | 623 8.66 | 277 3.85 | 5,077 70.59 | 529 7.36 | 727 10.11 |
| | 42年 | 14,453 | 8,915 | 6,878 77.15 | 3,170 46.97 | 711 10.53 | 435 6.45 | | 4,316 63.95 | 786 11.65 | 750 11.11 |
| | 44年 | | 9,583 | 7,595 79.25 | 3,158 42.10 | 606 8.08 | 644 8.59 | | 4,408 58.77 | 899 11.98 | 344 4.59 |
| 大 木 町 | 38年 | 14,136 | 8,594 | 6,877 80.02 | 3,000 44.03 | 610 6.02 | 568 8.34 | 327 4.80 | 4,305 63.19 | 410 6.02 | 782 10.45 |
| | 42年 | 13,410 | 8,128 | 6,578 80.93 | 2,896 44.50 | 490 7.53 | 489 7.51 | | 3,875 59.54 | 525 8.07 | 792 12.17 |
| | 44年 | | 8,841 | 7,220 81.66 | 3,020 42.38 | 424 5.95 | 745 10.46 | | 4,189 58.79 | 625 8.77 | 354 4.97 |

| 会 計 | 公 明 鬼 木 | 民 社 稲 富 | 共 産 松 倉 | そ の 他 | | | 計 (有効投票) | 無 効 投 票 | 投 票 総 数 |
|----------------|----------------|-----------------|-------------|----------------|-------------|----------------|-------------|------------|------------|
| | | | | 檜 橋 | 佐 藤 | 計 | | | |
| 4,480 14.04 | | 14,950 46.87 | 241 0.76 | 2,967 9.30 | 377 1.18 | 3,344 10.48 | 31,899 | 314 | 32,213 |
| 4,982 15.34 | | 16,342 50.33 | 474 1.46 | 2,644 8.14 | | 2,644 8.14 | 32,469 | 422 | 32,891 |
| 4,549 13.35 | 3,436 10.09 | 13,823 40.58 | 691 2.03 | 2,974 8.73 | | 2,974 8.73 | 34,065 | 374 | 34,439 |
| 942 15.00 | | 1,000 15.92 | 32 0.51 | 2,054 32.70 | 132 2.10 | 2,186 34.80 | 6,282 | 64 | 6,346 |
| 1,275 20.29 | | 1,110 17.66 | 43 0.68 | 1,739 27.67 | | 1,739 27.67 | 6,284 | 104 | 6,388 |
| 990 15.16 | 673 10.31 | 919 14.08 | 68 1.04 | 2,008 30.75 | | 2,008 30.75 | 6,529 | 56 | 6,585 |
| 2,169 18.00 | | 1,054 8.75 | 129 1.07 | 3,391 28.14 | 373 3.10 | 3,764 31.24 | 12,049 | 154 | 12,203 |
| 3,052 23.19 | | 1,316 10.00 | 226 1.72 | 3,396 25.80 | | 3,396 25.80 | 13,163 | 178 | 13,341 |
| 2,463 16.68 | 1,746 11.82 | 1,067 7.22 | 305 2.07 | 4,101 27.76 | | 4,101 27.76 | 14,770 | 105 | 14,875 |
| 938 15.41 | | 760 12.48 | 133 2.18 | 1,848 30.35 | 162 2.66 | 2,010 33.02 | 6,088 | 73 | 6,161 |
| 1,254 20.27 | | 932 15.07 | 123 1.99 | 1,750 28.29 | | 1,750 28.29 | 6,186 | 114 | 6,300 |
| 876 13.47 | 533 8.20 | 821 12.62 | 132 2.03 | 2,048 31.49 | | 2,048 31.49 | 6,503 | 136 | 6,639 |
| 4,689 16.65 | | 3,298 11.71 | 315 1.12 | 8,348 29.64 | 768 2.73 | 9,116 32.36 | 28,167 | 317 | 28,484 |
| 6,380 21.69 | | 3,951 13.43 | 461 1.57 | 7,908 26.88 | | 7,908 26.88 | 29,418 | 450 | 29,868 |
| 4,329 15.57 | 2,952 10.62 | 2,807 10.10 | 505 1.82 | 8,157 29.33 | | 8,157 29.33 | 27,802 | 297 | 28,099 |
| 1,256 17.46 | | 214 2.98 | 20 0.29 | 515 7.16 | 110 1.53 | 625 8.69 | 7,192 | 78 | 7,270 |
| 1,536 22.76 | | 277 4.10 | 59 0.87 | 561 8.31 | | 561 8.31 | 6,749 | 129 | 6,878 |
| 1,243 16.57 | 1,064 14.18 | 291 3.88 | 63 0.84 | 432 5.76 | | 432 5.76 | 7,501 | 94 | 7,595 |
| 1,122 16.47 | | 245 3.60 | 52 0.76 | 1,027 15.07 | 62 0.91 | 1,089 15.98 | 6,813 | 64 | 6,877 |
| 1,317 20.24 | | 376 5.78 | 60 0.92 | 880 13.52 | | 880 13.52 | 6,508 | 70 | 6,578 |
| 979 13.74 | 790 11.09 | 337 4.73 | 97 1.36 | 733 10.29 | | 733 10.29 | 7,125 | 95 | 7,220 |

| 区 分 | 人 口 | 当 日 有 権 者 数 | 投 票 者 数 | 自 民 | | | | | 社 | | |
|------------------|-----|----------------|------------|-----------------|-----------------|----------------|----------------|----------------|-----------------|----------------|----------------|
| | | | | 山 崎 | 石 井 | 荒 木 | 鬼 丸 | 計 | 細 谷 | 田 中 | |
| 三 瀨 町 | 38年 | 12,777 | 7,709 | 6,279 81.45 | 2,483 39.98 | 769 12.38 | 409 6.59 | 255 4.11 | 3,916 63.05 | 452 7.28 | 656 10.56 |
| | 42年 | 12,321 | 7,609 | 6,251 82.15 | 2,276 36.97 | 810 13.16 | 376 6.11 | | 3,462 56.23 | 669 10.87 | 736 11.95 |
| | 44年 | | 8,253 | 6,847 82.96 | 2,692 39.68 | 706 10.41 | 328 4.84 | | 3,726 54.93 | 772 11.38 | 300 4.42 |
| 三 瀨 郡 計 | 38年 | 61,609 | 36,916 | 29,896 80.98 | 12,335 41.68 | 3,303 11.16 | 1,814 6.13 | 1,181 3.99 | 18,633 62.96 | 2,188 7.37 | 3,059 10.34 |
| | 42年 | 59,448 | 36,591 | 29,342 80.19 | 10,917 37.71 | 3,929 13.57 | 1,539 5.32 | | 16,385 56.60 | 3,026 10.45 | 3,37 11.66 |
| | 44年 | | 26,677 | 21,662 81.20 | 8,870 41.43 | 1,736 8.11 | 1,717 8.02 | | 12,323 57.56 | 2,296 10.72 | 998 4.67 |
| 黒 木 町 | 38年 | 23,037 | 13,274 | 10,512 79.19 | 1,034 9.95 | 1,645 15.83 | 2,598 25.00 | 819 7.88 | 6,096 58.66 | 522 5.02 | 911 8.77 |
| | 42年 | 20,867 | 12,546 | 10,047 80.08 | 1,201 12.11 | 1,706 17.20 | 2,019 20.35 | | 4,926 49.66 | 608 6.13 | 977 9.85 |
| | 44年 | | 13,021 | 10,776 82.76 | 2,435 22.87 | 1,326 12.45 | 1,750 16.44 | | 5,511 51.76 | 919 8.63 | 357 3.35 |
| 上 陽 町 | 38年 | 7,076 | 4,172 | 3,377 80.94 | 332 9.97 | 598 17.96 | 825 24.77 | 270 8.11 | 2,025 60.81 | 152 4.56 | 230 6.91 |
| | 42年 | 6,359 | 3,967 | 3,108 78.35 | 231 7.58 | 673 22.07 | 652 21.38 | | 1,556 51.03 | 152 4.99 | 251 8.23 |
| | 44年 | | 4,027 | 3,354 83.29 | 436 13.15 | 636 19.18 | 798 24.06 | | 1,870 56.39 | 167 5.03 | 120 3.62 |
| 立 花 町 | 38年 | 17,316 | 10,503 | 8,086 76.99 | 797 9.96 | 1,816 22.71 | 1,563 19.52 | 1,194 14.91 | 5,372 67.10 | 321 4.01 | 590 7.37 |
| | 42年 | 16,327 | 10,260 | 8,027 78.24 | 807 10.19 | 2,259 28.51 | 1,278 16.13 | | 4,344 54.83 | 456 5.76 | 701 8.85 |
| | 44年 | | 10,847 | 8,657 79.81 | 1,310 15.28 | 2,310 26.94 | 1,050 12.25 | | 4,670 54.47 | 643 7.50 | 331 3.86 |
| 広 川 町 | 38年 | 15,833 | 9,206 | 7,441 80.83 | 361 4.89 | 1,316 17.84 | 1,896 25.70 | 398 5.39 | 3,971 53.82 | 457 6.19 | 563 7.63 |
| | 42年 | 15,005 | 9,175 | 7,200 78.47 | 442 6.21 | 1,430 20.08 | 1,439 20.21 | | 3,311 46.50 | 496 6.97 | 639 8.93 |
| | 44年 | | 9,537 | 8,062 84.53 | 612 7.68 | 1,438 18.04 | 1,526 19.13 | | 3,576 44.85 | 580 7.27 | 372 4.67 |
| 矢 部 村 | 38年 | 5,313 | 3,013 | 2,344 77.80 | 322 13.99 | 504 21.90 | 565 24.55 | 195 8.47 | 1,586 68.93 | 115 5.00 | 195 8.47 |
| | 42年 | 4,272 | 2,635 | 2,136 81.06 | 281 13.37 | 673 32.02 | 439 20.88 | | 1,393 66.27 | 156 7.47 | 153 7.28 |
| | 44年 | | 2,518 | 2,078 82.53 | 316 15.47 | 445 21.78 | 436 21.34 | | 1,197 58.59 | 146 7.15 | 96 4.70 |

| 会 計 | 公 明 | 民 社 | 共 産 | そ の 他 | | | 計 (有効投票) | 無 効 投 票 | 投 票 総 数 |
|----------------|----------------|----------------|-------------|----------------|-------------|----------------|-------------|------------|------------|
| | 鬼 木 | 稲 富 | 松 倉 | 榎 橋 | 佐 藤 | 計 | | | |
| 1,108 17.84 | | 420 6.76 | 50 0.81 | 629 10.13 | 88 1.42 | 717 11.54 | 6,211 | 67 | 6,278 |
| 1,405 22.82 | | 592 9.62 | 61 0.99 | 637 10.35 | | 637 10.35 | 6,157 | 93 | 6,250 |
| 1,072 15.80 | 761 11.22 | 607 8.95 | 78 1.15 | 539 7.95 | | 539 7.95 | 6,783 | 63 | 6,846 |
| 5,247 17.73 | | 1,579 5.34 | 170 0.57 | 3,524 11.91 | 440 1.49 | 3,964 13.40 | 29,593 | 302 | 29,895 |
| 6,402 22.12 | | 2,109 7.29 | 279 0.96 | 3,772 13.03 | | 3,772 13.03 | 28,947 | 394 | 29,341 |
| 3,294 15.39 | 2,615 12.21 | 1,235 5.77 | 238 1.11 | 1,704 7.96 | | 1,704 7.96 | 21,409 | 252 | 21,661 |
| 1,433 13.79 | | 1,704 16.40 | 68 0.65 | 990 9.53 | 101 0.97 | 1,091 10.50 | 10,392 | 120 | 10,512 |
| 1,585 15.98 | | 2,401 24.21 | 86 0.87 | 921 9.29 | | 921 9.29 | 9,919 | 128 | 10,047 |
| 1,276 11.98 | 903 8.48 | 1,707 16.03 | 101 0.95 | 1,150 10.80 | | 1,150 10.80 | 10,648 | 128 | 10,776 |
| 382 11.47 | | 510 15.32 | 9 0.27 | 341 10.24 | 63 1.89 | 404 12.13 | 3,330 | 47 | 3,377 |
| 403 13.22 | | 773 25.35 | 11 0.36 | 306 10.04 | | 306 10.04 | 3,049 | 59 | 3,108 |
| 287 8.65 | 364 10.98 | 391 11.79 | 11 0.34 | 393 11.85 | | 393 11.85 | 3,316 | 38 | 3,354 |
| 911 11.38 | | 1,017 12.70 | 93 1.16 | 559 6.98 | 54 0.67 | 313 7.66 | 8,006 | 80 | 8,086 |
| 1,157 14.60 | | 1,850 23.35 | 75 0.95 | 497 6.27 | | 497 6.27 | 7,923 | 104 | 8,027 |
| 974 11.36 | 880 10.26 | 1,429 16.67 | 96 1.13 | 524 6.11 | | 524 6.11 | 8,573 | 84 | 8,657 |
| 1,020 13.82 | | 1,346 18.24 | 54 0.73 | 785 10.64 | 182 2.47 | 967 13.11 | 7,378 | 63 | 7,441 |
| 1,135 15.94 | | 1,684 23.65 | 68 0.96 | 922 12.95 | | 922 12.95 | 7,120 | 80 | 7,200 |
| 952 11.94 | 1,005 12.61 | 1,305 16.36 | 86 1.08 | 1,049 13.16 | | 1,049 13.16 | 7,973 | 89 | 8,062 |
| 310 13.47 | | 141 6.13 | 6 0.26 | 221 9.60 | 37 1.61 | 258 11.21 | 2,301 | 42 | 2,343 |
| 309 14.70 | | 256 12.18 | 8 0.38 | 136 6.47 | | 136 6.47 | 2,102 | 34 | 2,136 |
| 242 11.85 | 231 11.31 | 140 6.85 | 6 0.29 | 227 11.11 | | 227 11.11 | 2,043 | 35 | 2,078 |

| 区 分 | 人 口 | 当 日 有 権 者 数 | 投 票 者 数 | 自 民 | | | | | 社 | | |
|------------------|-----|----------------|------------|-----------------|-----------------|----------------|----------------|-----------------|-----------------|----------------|----------------|
| | | | | 山 崎 | 石 井 | 荒 木 | 鬼 丸 | 計 | 細 谷 | 田 中 | |
| 星 野 村 | 38年 | 7,636 | 4,325 | 3,378 78.10 | 646 19.38 | 436 13.08 | 562 16.86 | 216 6.48 | 1,860 55.79 | 153 4.59 | 390 11.70 |
| | 42年 | 6,216 | 3,893 | 3,076 79.01 | 620 20.45 | 591 19.49 | 405 13.36 | | 1,616 53.30 | 184 6.07 | 379 12.50 |
| | 44年 | | 3,829 | 3,162 82.58 | 586 18.75 | 791 25.31 | 390 12.48 | | 1,767 56.54 | 206 6.59 | 163 5.22 |
| 八 女 郡 計 | 38年 | 76,211 | 44,493 | 35,138 78.97 | 3,492 10.05 | 6,337 18.24 | 8,009 23.05 | 3,092 8.90 | 20,930 60.25 | 1,720 4.95 | 2,879 8.29 |
| | 42年 | 69,046 | 42,476 | 33,594 79.09 | 3,582 10.87 | 7,332 22.12 | 6,232 18.80 | | 17,146 51.73 | 2,052 6.19 | 3,100 9.35 |
| | 44年 | | 43,779 | 36,089 82.43 | 5,695 15.96 | 6,946 19.47 | 5,950 16.68 | | 18,591 52.11 | 2,661 7.46 | 1,439 4.03 |
| 瀬 高 町 | 38年 | 29,260 | 17,065 | 14,497 84.95 | 445 3.09 | 684 4.75 | 1,005 6.98 | 9,088 6.98 | 11,222 77.99 | 875 6.08 | 1,074 7.46 |
| | 42年 | 28,166 | 17,172 | 12,353 71.94 | 1,383 11.34 | 2,407 19.74 | 2,484 20.37 | | 6,274 51.46 | 1,474 12.09 | 1,430 11.73 |
| | 44年 | | 18,441 | 14,162 76.80 | 2,814 20.15 | 1,831 13.12 | 2,503 17.93 | | 7,148 51.20 | 1,909 13.67 | 702 5.03 |
| 大 和 町 | 38年 | 20,710 | 12,046 | 9,250 76.79 | 2,081 22.80 | 629 6.89 | 1,819 19.93 | 2,027 22.21 | 6,556 71.84 | 1,072 11.75 | 784 8.59 |
| | 42年 | 20,248 | 12,110 | 9,125 75.35 | 2,697 30.17 | 830 9.29 | 2,061 23.06 | | 5,588 62.52 | 1,485 16.61 | 889 9.95 |
| | 44年 | | 12,752 | 9,777 76.67 | 3,509 36.57 | 741 7.72 | 1,670 17.40 | | 5,920 61.69 | 1,203 12.53 | 352 3.67 |
| 三 橋 町 | 38年 | 17,487 | 10,436 | 8,327 79.79 | 1,940 23.73 | 276 3.37 | 656 8.02 | 3,116 38.09 | 5,989 73.22 | 645 7.89 | 923 11.28 |
| | 42年 | 17,137 | 10,629 | 7,732 72.74 | 2,584 33.99 | 636 8.37 | 1,083 14.25 | | 4,303 56.60 | 997 13.11 | 1,056 13.89 |
| | 44年 | | 11,270 | 8,447 74.95 | 3,238 38.80 | 493 5.91 | 888 10.64 | | 4,619 55.35 | 1,090 13.06 | 394 4.72 |
| 山 川 村 | 38年 | 7,672 | 4,435 | 3,592 80.99 | 389 10.94 | 233 6.55 | 1,093 30.74 | 1,140 32.06 | 2,855 80.29 | 167 4.70 | 207 5.82 |
| | 42年 | 7,262 | 4,453 | 3,457 77.63 | 661 19.48 | 446 13.14 | 1,134 33.41 | | 2,241 66.03 | 333 9.81 | 335 9.87 |
| | 44年 | | 4,538 | 3,469 76.44 | 637 18.49 | 279 8.10 | 1,272 36.90 | | 2,188 63.49 | 422 12.24 | 85 2.47 |
| 山 門 郡 計 | 38年 | 75,129 | 43,982 | 35,666 81.09 | 4,856 13.78 | 1,822 5.17 | 4,573 12.97 | 15,371 43.60 | 26,622 75.52 | 2,759 7.83 | 2,988 8.48 |
| | 42年 | 72,813 | 44,364 | 32,667 73.63 | 7,325 22.80 | 4,319 13.44 | 6,762 21.05 | | 18,406 57.29 | 4,289 13.35 | 3,710 11.55 |
| | 44年 | | 47,001 | 35,855 76.29 | 10,198 28.85 | 3,344 9.46 | 6,333 17.92 | | 19,875 56.23 | 4,624 13.08 | 1,533 4.34 |

| 会 計 | 公 明 | 民 社 | 共 産 | そ の 他 | | | 計 (有効投票) | 無 効 投 票 | 投 票 総 数 |
|----------------|----------------|----------------|-------------|----------------|-------------|----------------|-------------|------------|------------|
| | 鬼 木 | 稲 富 | 松 倉 | 檜 橋 | 佐 藤 | 計 | | | |
| 543 16.29 | | 611 18.33 | 15 0.45 | 236 7.08 | 69 2.07 | 305 9.15 | 3,334 | 44 | 3,378 |
| 563 18.57 | | 657 21.67 | 17 0.56 | 179 5.90 | | 179 5.90 | 3,032 | 44 | 3,076 |
| 369 11.81 | 355 11.36 | 325 10.40 | 41 1.31 | 268 8.58 | | 268 8.58 | 3,125 | 37 | 3,162 |
| 4,599 13.24 | | 5,329 15.34 | 245 0.71 | 3,132 9.02 | 506 1.46 | 3,638 10.47 | 34,741 | 396 | 35,137 |
| 5,152 15.54 | | 7,621 22.99 | 265 0.80 | 2,961 8.93 | | 2,961 8.93 | 33,145 | 449 | 33,594 |
| 4,100 11.49 | 3,738 10.48 | 5,297 14.84 | 341 0.96 | 3,611 10.12 | | 3,611 10.12 | 35,678 | 411 | 36,089 |
| 1,949 13.55 | | 625 4.34 | 114 0.79 | 413 2.87 | 66 0.46 | 479 3.33 | 14,389 | 108 | 14,497 |
| 2,904 23.82 | | 2,016 16.53 | 155 1.27 | 844 6.92 | | 844 6.92 | 12,193 | 160 | 12,353 |
| 2,611 18.70 | 1,617 11.58 | 1,401 10.04 | 208 1.49 | 976 6.99 | | 976 6.99 | 13,961 | 200 | 14,161 |
| 1,856 20.34 | | 357 3.91 | 81 0.89 | 218 2.39 | 58 0.64 | 276 3.02 | 9,126 | 124 | 9,250 |
| 2,374 26.56 | | 561 6.28 | 117 1.31 | 298 3.38 | | 298 3.38 | 8,938 | 187 | 9,125 |
| 1,555 16.20 | 1,215 12.66 | 398 4.15 | 188 1.97 | 320 3.33 | | 320 3.38 | 9,596 | 181 | 9,777 |
| 1,568 19.17 | | 244 2.98 | 45 0.55 | 268 3.28 | 66 0.81 | 334 4.08 | 8,180 | 146 | 8,326 |
| 2,053 27.01 | | 591 7.77 | 89 1.17 | 566 7.45 | | 566 7.45 | 7,602 | 130 | 7,732 |
| 1,484 17.78 | 1,188 14.24 | 430 5.15 | 93 1.12 | 531 6.36 | | 531 6.36 | 8,345 | 97 | 8,442 |
| 374 10.52 | | 164 4.61 | 24 0.67 | 91 2.56 | 48 1.35 | 139 3.91 | 3,556 | 36 | 3,592 |
| 668 19.68 | | 308 9.07 | 36 1.06 | 141 4.15 | | 141 4.15 | 3,394 | 61 | 3,455 |
| 507 14.71 | 268 7.78 | 258 7.49 | 30 0.87 | 195 5.66 | | 195 5.66 | 3,446 | 22 | 3,468 |
| 5,747 16.30 | | 1,390 3.94 | 264 0.75 | 990 2.81 | 238 0.68 | 1,228 3.48 | 35,251 | 414 | 35,665 |
| 7,999 24.90 | | 3,476 10.82 | 397 1.24 | 1,849 5.76 | | 1,849 5.76 | 32,127 | 538 | 32,665 |
| 6,157 17.42 | 4,288 12.12 | 2,487 7.04 | 519 1.47 | 2,022 5.72 | | 2,022 5.72 | 33,348 | 500 | 35,848 |

| 区 分 | 人 口 | 当 日 有 権 者 数 | 投 票 者 数 | 自 民 | | | | | 社 | | |
|------------------|-----|----------------|------------|------------------|-----------------|-----------------|-----------------|----------------|------------------|-----------------|-----------------|
| | | | | 山 崎 | 石 井 | 荒 木 | 鬼 丸 | 計 | 細 谷 | 田 中 | |
| 高 池 郡 町 | 38年 | 21,142 | 12,188 | 9,989 81.96 | 264 2.67 | 711 7.18 | 4,596 46.44 | 1,504 15.20 | 7,075 71.49 | 1,041 10.52 | 847 8.56 |
| | 42年 | 20,236 | 11,911 | 9,649 81.01 | 451 4.73 | 1,007 10.56 | 4,702 49.29 | | 6,160 64.57 | 1,195 12.53 | 1,021 10.70 |
| | 44年 | | 12,005 | 10,071 82.52 | 866 8.69 | 893 8.95 | 4,529 45.40 | | 6,288 63.04 | 1,145 11.47 | 631 6.33 |
| 合 計 | 38年 | 900,538 | 529,801 | 413,631 78.07 | 57,022 13.92 | 51,713 12.63 | 63,686 15.55 | 37,635 9.19 | 210,056 51.29 | 49,464 12.08 | 45,151 10.02 |
| | 42年 | 873,258 | 537,746 | 417,525 77.64 | 56,549 13.75 | 63,203 15.36 | 59,603 14.49 | | 179,355 43.60 | 61,172 14.87 | 49,068 11.93 |
| | 44年 | | 587,119 | 447,549 76.23 | 67,895 15.31 | 56,731 12.80 | 61,372 13.84 | | 185,998 41.95 | 57,319 12.93 | 23,120 5.21 |

(4 区)

| 区 分 | 人 口 | 当 日 有 権 者 数 | 投 票 者 数 | 自 民 | | | | | 社 | | |
|-------------|-----|----------------|------------|------------------|-----------------|-----------------|-----------------|-----------------|-----------------|-----------------|-----------------|
| | | | | 田 中 | 蔵 内 | 有 馬 | 平 井 | 計 | 田 原 | 滝 井 | |
| 門 司 区 | 38年 | 152,081 | 91,964 | 63,969 69.56 | 6,780 10.71 | 5,512 8.71 | 7,321 11.57 | 9,058 14.31 | 28,671 45.29 | 15,734 24.86 | 5,836 9.22 |
| | 42年 | 153,441 | 99,285 | 70,309 70.82 | 10,121 14.61 | 7,302 10.55 | 9,257 13.36 | | 26,680 38.52 | 18,691 26.98 | 4,913 7.09 |
| | 44年 | " | 110,859 | 72,520 65.42 | 10,564 14.69 | 10,181 14.16 | | | 20,745 28.85 | | 7,990 11.12 |
| 小 倉 区 | 38年 | 286,474 | 178,957 | 112,957 63.12 | 14,344 12.87 | 15,052 13.51 | 11,736 10.53 | 11,487 10.31 | 52,619 47.23 | 17,091 15.34 | 16,235 14.57 |
| | 42年 | 325,874 | 212,911 | 134,586 63.21 | 21,053 15.90 | 19,817 14.96 | 14,543 10.98 | | 55,413 41.84 | 21,260 16.05 | 16,116 12.17 |
| | 44年 | " | 254,624 | 150,132 58.92 | 21,380 14.36 | 22,549 15.14 | | | 43,929 29.50 | | 10,694 7.19 |
| 田 川 市 | 38年 | 95,911 | 53,077 | 37,707 71.04 | 8,333 22.33 | 4,222 11.32 | 1,889 5.06 | 1,603 4.30 | 16,047 43.01 | 1,882 5.04 | 11,225 30.09 |
| | 42年 | 74,063 | 46,334 | 37,155 80.19 | 8,899 24.31 | 3,403 9.30 | 1,660 4.54 | | 13,962 38.14 | 2,133 5.83 | 10,448 28.54 |
| | 44年 | " | 46,406 | 36,323 78.27 | 7,546 20.97 | 3,040 8.45 | | | 10,586 29.42 | | 10,667 29.64 |
| 行 橋 市 | 38年 | 47,188 | 31,889 | 21,195 66.46 | 2,753 13.16 | 3,457 16.52 | 2,600 12.42 | 2,731 13.05 | 11,541 55.15 | 4,328 20.68 | 1,718 8.21 |
| | 42年 | 47,495 | 30,592 | 22,435 73.34 | 3,876 17.52 | 4,073 18.41 | 2,806 12.68 | | 10,755 48.61 | 5,000 22.60 | 1,846 8.34 |
| | 44年 | " | 32,880 | 23,869 72.59 | 4,700 19.90 | 5,884 24.91 | | | 10,584 44.81 | | 2,727 11.55 |

| 会 計 | 公 明 | 民 社 | 共 産 | そ の 他 | | | 計 (有効投票) | 無 効 投 票 | 投 票 総 数 |
|------------------|-----------------|-----------------|----------------|-----------------|---------------|-----------------|-------------|------------|------------|
| | 鬼 木 | 稲 富 | 松 倉 | 樋 橋 | 佐 藤 | 計 | | | |
| 1,888 19.08 | | 676 6.83 | 80 0.81 | 101 1.02 | 77 0.78 | 178 1.80 | 9,897 | 92 | 9,989 |
| 2,216 23.23 | | 932 9.77 | 96 1.01 | 136 1.43 | | 136 1.43 | 9,540 | 108 | 9,648 |
| 1,776 17.80 | 996 9.98 | 684 6.86 | 127 1.27 | 104 1.05 | | 104 1.05 | 9,975 | 95 | 10,070 |
| 94,615 23.10 | | 46,175 11.27 | 6,895 1.68 | 45,844 11.19 | 5,963 1.46 | 51,807 12.65 | 409,548 | 4,015 | 413,563 |
| 110,240 26.80 | | 63,872 15.53 | 9,096 2.21 | 48,840 11.87 | | 48,840 11.87 | 411,403 | 6,042 | 417,445 |
| 80,439 18.14 | 63,329 14.28 | 48,634 10.97 | 12,493 2.83 | 52,459 11.83 | | 52,459 11.83 | 443,352 | 4,117 | 447,469 |

| 会 計 | 公 明 | 民 社 | 共 産 | そ の 他 | | 計 (有効投票) | 無 効 投 票 | 投 票 総 数 |
|-----------------|-----------------|-----------------|-----------------|-----------------|------------|-------------|------------|------------|
| | 桑 名 | 池 田 | 高 曲 | 安 藤 | 宇佐美 | | | |
| | 21,570 34.08 | | 9,109 14.39 | 3,950 6.24 | | 63,300 | 657 | 63,957 |
| | 23,604 | | 10,603 | 7,874 | 508 | 69,269 | 994 | 70,263 |
| | 34.08 | | 15.31 | 11.37 | 0.73 | | | |
| 9,851 13.70 | 17,841 24.82 | 13,157 18.29 | 10,408 14.47 | 9,656 13.43 | | 71,906 | 586 | 72,492 |
| | 33,326 | | 18,775 | 6,701 | | 111,421 | 1,510 | 112,931 |
| | 29.91 | | 16.85 | 6.01 | | | | |
| | 37,376 | | 24,527 | 13,685 | 1,447 | 132,448 | 2,080 | 134,528 |
| | 28.22 | | 18.52 | 10.33 | 1.09 | | | |
| 21,816 14.65 | 32,510 21.84 | 29,063 19.51 | 25,376 17.04 | 17,638 11.85 | | 148,902 | 1,177 | 150,079 |
| | 13,107 | | 5,500 | 2,656 | | 37,310 | 396 | 37,706 |
| | 35.13 | | 14.74 | 7.12 | | | | |
| | 12,581 | | 5,914 | 4,034 | 112 | 36,603 | 547 | 37,150 |
| | 34.37 | | 16.16 | 11.02 | 0.31 | | | |
| 1,172 3.26 | 11,839 32.90 | 4,420 12.28 | 4,081 11.35 | 5,019 13.94 | | 35,984 | 338 | 36,322 |
| | 6,046 | | 2,458 | 882 | | 20,927 | 268 | 21,195 |
| | 28.89 | | 11.75 | 4.21 | | | | |
| | 6,846 | | 2,307 | 927 | 1,292 | 22,127 | 310 | 22,437 |
| | 30.94 | | 10.43 | 4.19 | 5.84 | | | |
| 3,379 14.30 | 6,106 25.85 | 2,640 11.17 | 2,595 10.98 | 1,685 7.13 | | 23,624 | 245 | 23,869 |
| | | | | | 14 0.06 | | | |

| 区 分 | 人 口 | 当 日 有 権 者 数 | 投 票 者 数 | 自 民 | | | | | 社 | | |
|-------------|-----|----------------|------------|--------|-------|-------|-------|-------|--------|-------|-------|
| | | | | 田 中 | 蔵 内 | 有 馬 | 平 井 | 計 | 田 原 | 滝 井 | |
| 豊 前 市 | 38年 | 34,818 | 20,684 | 17,340 | 983 | 4,135 | 748 | 7,613 | 13,479 | 1,594 | 849 |
| | | | | 83.83 | 5.72 | 24.04 | 4.35 | 44.27 | 78.38 | 9.27 | 4.94 |
| | 42年 | 32,659 | 21,193 | 17,066 | 2,084 | 5,250 | 3,511 | | 10,845 | 2,595 | 1,292 |
| 香 春 町 | 38年 | 18,115 | 10,198 | 80.53 | 12.34 | 31.08 | 20.79 | | 64.21 | 15.36 | 7.65 |
| | | | | 17,206 | 3,661 | 6,051 | | | 9,712 | | 1,361 |
| | 44年 | " | 22,660 | 75.93 | 21.44 | 35.44 | | | 56.88 | | 7.97 |
| 添 田 町 | 38年 | 25,170 | 13,198 | 8.201 | 1,593 | 1,186 | 562 | 613 | 3,954 | 370 | 1,901 |
| | | | | 80.42 | 19.70 | 14.66 | 6.95 | 7.58 | 48.89 | 4.57 | 23.50 |
| | 42年 | 16,253 | 10,099 | 8,106 | 1,814 | 702 | 568 | | 3,084 | 443 | 1,941 |
| 金 田 町 | 38年 | 10,047 | 5,157 | 80.27 | 22.77 | 8.81 | 7.13 | | 38.70 | 5.56 | 24.36 |
| | | | | 8,401 | 1,703 | 826 | | | 2,529 | | 2,047 |
| | 44年 | " | 10,808 | 77.73 | 20.45 | 9.93 | | | 30.38 | | 24.59 |
| 糸 田 町 | 38年 | 12,398 | 6,951 | 10,501 | 2,177 | 2,378 | 573 | 941 | 6,069 | 723 | 2,375 |
| | | | | 79.57 | 21.00 | 22.94 | 5.53 | 9.08 | 58.55 | 6.97 | 22.91 |
| | 42年 | 20,067 | 12,690 | 10,271 | 2,694 | 1,836 | 727 | | 5,257 | 857 | 2,465 |
| 川 崎 町 | 38年 | 38,974 | 18,752 | 80.94 | 25.55 | 18.09 | 7.16 | | 51.80 | 8.45 | 24.29 |
| | | | | 9,913 | 2,879 | 1,658 | | | 4,537 | | 2,108 |
| | 44年 | " | 12,342 | 80.32 | 29.36 | 16.91 | | | 46.27 | | 21.49 |
| 赤 池 町 | 38年 | 15,150 | 7,875 | 4,254 | 1,543 | 261 | 253 | 185 | 2,242 | 828 | 737 |
| | | | | 82.49 | 36.91 | 6.24 | 6.05 | 4.43 | 53.64 | 19.81 | 17.63 |
| | 42年 | 9,766 | 5,144 | 4,062 | 1,362 | 262 | 210 | | 1,834 | 813 | 835 |
| 赤 池 町 | 38年 | 10,150 | 6,596 | 78.97 | 34.35 | 6.61 | 5.30 | | 46.25 | 20.50 | 21.06 |
| | | | | 4,090 | 1,224 | 286 | | | 1,510 | | 957 |
| | 44年 | " | 7,005 | 77.65 | 30.29 | 7.08 | | | 37.37 | | 23.68 |
| 川 崎 町 | 38年 | 28,017 | 17,748 | 5,396 | 1,379 | 368 | 147 | 354 | 2,248 | 443 | 1,801 |
| | | | | 77.63 | 26.03 | 6.95 | 2.78 | 6.68 | 42.44 | 8.36 | 34.00 |
| | 42年 | 10,150 | 6,596 | 5,487 | 1,329 | 493 | 236 | | 2,058 | 688 | 1,818 |
| 赤 池 町 | 38年 | 17,461 | 9,005 | 83.19 | 24.77 | 9.19 | 4.40 | | 38.36 | 12.82 | 33.89 |
| | | | | 5,625 | 1,341 | 493 | | | 1,834 | | 1,739 |
| | 44年 | " | 17,461 | 80.30 | 24.15 | 8.89 | | | 33.04 | | 31.33 |
| 赤 池 町 | 38年 | 15,150 | 7,875 | 13,732 | 2,065 | 2,974 | 426 | 896 | 6,361 | 1,284 | 2,888 |
| | | | | 73.23 | 15.35 | 22.10 | 3.17 | 6.66 | 47.27 | 9.54 | 21.46 |
| | 42年 | 10,590 | 5,940 | 13,218 | 2,843 | 1,876 | 381 | | 5,100 | 1,314 | 2,538 |
| 赤 池 町 | 38年 | 10,590 | 5,940 | 74.48 | 22.09 | 14.58 | 2.96 | | 39.63 | 10.21 | 19.72 |
| | | | | 12,883 | 2,087 | 1,425 | | | 3,512 | | 2,507 |
| | 44年 | " | 6,368 | 73.78 | 16.46 | 11.24 | | | 27.70 | | 19.77 |
| 赤 池 町 | 38年 | 15,150 | 7,875 | 6,095 | 2,687 | 669 | 130 | 170 | 3,656 | 391 | 1,580 |
| | | | | 77.40 | 44.71 | 11.13 | 2.16 | 2.83 | 60.83 | 6.51 | 26.29 |
| | 42年 | 10,590 | 5,940 | 5,148 | 2,858 | 245 | 93 | | 3,196 | 440 | 1,009 |
| 赤 池 町 | 38年 | 10,590 | 5,940 | 86.67 | 56.55 | 4.85 | 1.84 | | 63.24 | 8.71 | 19.96 |
| | | | | 5,293 | 2,751 | 146 | | | 2,897 | | 943 |
| | 44年 | " | 6,368 | 83.12 | 52.73 | 2.80 | | | 55.53 | | 18.07 |

| 吉田 | 会 計 | 公明 | 民社 | 共産 | そ の 他 | | 計 (有効投票) | 無効 投票 | 投票 総数 |
|-------|--------|-------|-------|-------|-------|------|-------------|----------|----------|
| | | 桑名 | 池田 | 高曲 | 安藤 | 宇佐美 | | | |
| | 2,443 | | 1,172 | 103 | | | 17,197 | 142 | 17,339 |
| | 14.21 | | 6.82 | 0.60 | | | | | |
| | 3,887 | | 1,873 | 192 | 93 | | 16,890 | 175 | 17,065 |
| | 23.01 | | 11.09 | 1.14 | 0.55 | | | | |
| 1.879 | 3,240 | 1,884 | 1,734 | 484 | | 22 | 17,076 | 130 | 17,206 |
| 11.01 | 18.98 | 11.03 | 10.15 | 2.83 | | 0.13 | | | |
| | 2,271 | | 1,603 | 260 | | | 8,088 | 113 | 8,201 |
| | 28.08 | | 19.82 | 3.21 | | | | | |
| | 2,384 | | 2,092 | 378 | 30 | | 7,968 | 138 | 8,106 |
| | 29.92 | | 26.26 | 4.74 | 0.38 | | | | |
| 330 | 2,377 | 1,156 | 1,665 | 596 | | 2 | 8,325 | 76 | 8,401 |
| 3.97 | 28.56 | 13.88 | 19.99 | 7.16 | | 0.03 | | | |
| | 3,098 | | 988 | 211 | | | 10,366 | 135 | 10,501 |
| | 29.89 | | 9.53 | 2.04 | | | | | |
| | 3,322 | | 1,246 | 293 | 30 | | 10,148 | 122 | 10,270 |
| | 32.74 | | 12.28 | 2.89 | 0.30 | | | | |
| 460 | 2,568 | 1,225 | 900 | 567 | | 9 | 9,806 | 101 | 9,913 |
| 4.70 | 26.19 | 12.49 | 9.17 | 5.78 | | 0.10 | | | |
| | 1,565 | | 255 | 118 | | | 4,180 | 74 | 4,254 |
| | 37.44 | | 6.10 | 2.82 | | | | | |
| | 1,648 | | 302 | 176 | 5 | | 3,965 | 97 | 4,062 |
| | 41.56 | | 7.62 | 4.44 | 0.13 | | | | |
| 728 | 1,685 | 442 | 186 | 215 | | 3 | 4,041 | 49 | 4,090 |
| 18.02 | 41.70 | 10.93 | 4.61 | 5.31 | | 0.08 | | | |
| | 2,244 | | 440 | 365 | | | 5,297 | 99 | 5,396 |
| | 42.36 | | 8.31 | 6.89 | | | | | |
| | 2,506 | | 492 | 301 | 8 | | 5,365 | 122 | 5,487 |
| | 46.71 | | 9.17 | 5.61 | 0.15 | | | | |
| 495 | 2,234 | 636 | 304 | 540 | | 3 | 5,551 | 72 | 5,625 |
| 8.92 | 40.25 | 11.45 | 5.48 | 9.72 | | 0.06 | | | |
| | 4,172 | | 2,068 | 856 | | | 13,457 | 275 | 13,732 |
| | 31.00 | | 15.37 | 6.36 | | | | | |
| | 3,852 | | 2,345 | 1,520 | 52 | | 12,869 | 349 | 13,218 |
| | 29.93 | | 18.22 | 11.81 | 0.40 | | | | |
| 599 | 3,106 | 2,385 | 1,676 | 1,978 | | 23 | 12,680 | 202 | 12,883 |
| 4.73 | 24.50 | 18.80 | 13.22 | 15.59 | | 0.19 | | | |
| | 1,971 | | 215 | 168 | | | 6,010 | 85 | 6,095 |
| | 32.80 | | 3.58 | 2.80 | | | | | |
| | 1,449 | | 183 | 220 | 6 | | 5,054 | 94 | 5,148 |
| | 28.67 | | 3.62 | 4.35 | 0.12 | | | | |
| 330 | 1,273 | 499 | 177 | 366 | | 5 | 5,217 | 73 | 5,293 |
| 6.33 | 24.40 | 9.56 | 3.40 | 7.01 | | 0.10 | | | |

| 区 分 | 人 口 | 当 日 有 権 者 数 | 投 票 者 数 | 自 民 党 | | | | | 社 会 党 | | |
|---------|-----|----------------|------------|--------|--------|--------|-------|-------|--------|-------|--------|
| | | | | 田 中 | 蔵 内 | 有 馬 | 平 井 | 計 | 田 原 | 滝 井 | |
| 方 城 町 | 38年 | 14,304 | 5,497 | 4,343 | 1,052 | 855 | 160 | 167 | 2,234 | 652 | 866 |
| | | | | 79.01 | 24.86 | 20.21 | 3.78 | 3.95 | 52.80 | 15.41 | 20.47 |
| | 42年 | 8,536 | 4,985 | 4,208 | 1,114 | 366 | 180 | | 1,660 | 868 | 1,057 |
| | | | | 84.41 | 27.01 | 8.87 | 4.36 | | 40.25 | 21.05 | 25.63 |
| | 44年 | | 5,290 | 4,348 | 1,112 | 332 | | | 1,444 | | 988 |
| | | | | 82.19 | 26.15 | 7.81 | | | 33.96 | | 23.23 |
| 大 任 町 | 38年 | 8,940 | 4,770 | 3,668 | 821 | 1,085 | 75 | 369 | 2,350 | 412 | 598 |
| | | | | 76.90 | 22.75 | 30.06 | 2.08 | 10.22 | 65.11 | 11.42 | 16.57 |
| | 42年 | 7,116 | 4,292 | 3,463 | 777 | 692 | 135 | | 1,604 | 495 | 755 |
| | | | | 80.68 | 22.89 | 20.38 | 3.98 | | 47.25 | 14.58 | 22.24 |
| | 44年 | | 4,262 | 3,316 | 990 | 349 | | | 1,339 | | 717 |
| | | | | 77.80 | 30.47 | 10.75 | | | 41.22 | | 22.07 |
| 赤 村 | 38年 | 4,810 | 2,728 | 2,266 | 540 | 358 | 413 | 108 | 1,419 | 298 | 352 |
| | | | | 83.06 | 24.12 | 15.99 | 18.45 | 4.82 | 63.38 | 13.31 | 15.72 |
| | 42年 | 4,339 | 2,623 | 2,220 | 500 | 277 | 396 | | 1,173 | 318 | 386 |
| | | | | 84.64 | 22.88 | 12.68 | 18.12 | | 53.68 | 14.55 | 17.67 |
| | 44年 | | 2,790 | 2,170 | 625 | 361 | | | 986 | | 431 |
| | | | | 77.77 | 29.28 | 16.91 | | | 46.19 | | 20.19 |
| 田 川 郡 計 | 38年 | 147,908 | 75,126 | 58,456 | 13,857 | 10,134 | 2,739 | 3,803 | 30,533 | 5,401 | 13,098 |
| | | | | 77.81 | 24.11 | 17.63 | 4.77 | 6.62 | 53.12 | 9.40 | 22.79 |
| | 42年 | 114,834 | 70,117 | 56,182 | 15,291 | 6,749 | 2,926 | | 24,966 | 6,236 | 12,804 |
| | | | | 80.13 | 27.76 | 12.25 | 5.31 | | 45.33 | 11.32 | 23.25 |
| | 44年 | | 71,593 | 56,039 | 14,712 | 5,876 | | | 20,588 | | 12,437 |
| | | | | 78.27 | 26.62 | 10.64 | | | 37.26 | | 22.51 |
| 苧 田 町 | 38年 | 22,430 | 14,240 | 10,957 | 206 | 1,321 | 4,390 | 468 | 6,885 | 1,271 | 1,251 |
| | | | | 76.95 | 6.49 | 12.15 | 40.38 | 4.30 | 63.32 | 11.69 | 11.51 |
| | 42年 | 24,726 | 15,102 | 11,918 | 1,547 | 1,409 | 3,847 | | 6,803 | 1,480 | 1,269 |
| | | | | 78.92 | 13.11 | 11.94 | 32.61 | | 57.67 | 12.55 | 10.76 |
| | 44年 | | 16,557 | 12,764 | 1,968 | 3,136 | | | 5,104 | | 1,685 |
| | | | | 77.09 | 15.57 | 24.79 | | | 40.36 | | 13.32 |
| 犀 川 町 | 38年 | 12,190 | 7,503 | 5,729 | 1,020 | 1,557 | 705 | 733 | 4,015 | 504 | 314 |
| | | | | 76.36 | 17.99 | 27.46 | 12.43 | 12.93 | 70.80 | 8.89 | 5.54 |
| | 42年 | 10,818 | 6,708 | 5,588 | 1,509 | 1,784 | 464 | | 3,707 | 529 | 368 |
| | | | | 83.30 | 27.28 | 32.25 | 7.49 | | 67.02 | 9.56 | 6.65 |
| | 44年 | | 7,070 | 5,859 | 1,466 | 2,176 | | 3,642 | | | 475 |
| | | | | 82.87 | 25.21 | 37.42 | | 62.63 | | | 8.16 |
| 勝 山 町 | 38年 | 6,707 | 3,854 | 2,957 | 194 | 291 | 858 | 540 | 1,883 | 409 | 173 |
| | | | | 76.73 | 6.67 | 10.00 | 29.49 | 18.56 | 64.73 | 14.06 | 5.95 |
| | 42年 | 6,698 | 3,823 | 3,075 | 433 | 315 | 1,029 | | 1,777 | 542 | 224 |
| | | | | 80.43 | 14.30 | 10.41 | 33.99 | | 58.70 | 17.91 | 7.40 |
| | 44年 | | 4,083 | 3,241 | 716 | 895 | | | 1,611 | | 314 |
| | | | | 79.37 | 22.34 | 27.91 | | | 50.25 | | 9.80 |

| 会 | | 公明 | 民社 | 共産 | そ の 他 | | 計 (有効投票) | 無効 投票 | 投票 総数 |
|-------|--------|-------|-------|-------|-------|------|-------------|----------|----------|
| 吉田 | 計 | 桑名 | 池田 | 高曲 | 安藤 | 宇佐美 | | | |
| | 1,518 | | 323 | 156 | | | 4,231 | 112 | 4,343 |
| | 35.88 | | 7.63 | 3.69 | | | | | |
| | 1,925 | | 254 | 274 | 11 | | 4,124 | 84 | 4,208 |
| | 46.68 | | 6.16 | 6.64 | 0.27 | | | | |
| 697 | 1,685 | 442 | 179 | 503 | | | 4,253 | 95 | 4,348 |
| 16.39 | 39.62 | 10.39 | 4.21 | 11.82 | | | | | |
| | 1,010 | | 211 | 38 | | | 3,609 | 59 | 3,668 |
| | 27.99 | | 5.85 | 1.05 | | | | | |
| | 1,250 | | 407 | 128 | 6 | | 3,395 | 69 | 3,463 |
| | 36.82 | | 11.99 | 3.77 | 0.18 | | | | |
| 278 | 995 | 374 | 309 | 230 | | 2 | 3,249 | 67 | 3,316 |
| 8.56 | 30.63 | 11.52 | 9.51 | 7.08 | | 0.07 | | | |
| | 650 | | 154 | 16 | | | 2,239 | 27 | 2,266 |
| | 29.03 | | 6.88 | 0.71 | | | | | |
| | 704 | | 248 | 23 | 37 | | 2,185 | 35 | 2,220 |
| | 32.22 | | 11.35 | 1.05 | 1.69 | | | | |
| 231 | 662 | 193 | 241 | 52 | | 1 | 2,135 | 35 | 2,170 |
| 10.82 | 31.01 | 9.03 | 11.28 | 2.44 | | 0.05 | | | |
| | 18,499 | | 6,257 | 2,188 | | | 57,477 | 979 | 58,456 |
| | 32.18 | | 10.38 | 3.81 | | | | | |
| | 19,040 | | 7,569 | 3,313 | 185 | | 55,073 | 1,109 | 56,182 |
| | 34.57 | | 13.74 | 6.02 | 0.34 | | | | |
| 4,148 | 16,585 | 7,352 | 5,637 | 5,047 | | 48 | 55,257 | 770 | 56,027 |
| 7.51 | 30.02 | 13.30 | 10.20 | 9.13 | | 0.09 | | | |
| | 2,522 | | 1,041 | 425 | | | 10,873 | 84 | 10,957 |
| | 23.20 | | 9.57 | 3.91 | | | | | |
| | 2,749 | | 1,403 | 672 | 170 | | 11,797 | 109 | 11,906 |
| | 23.30 | | 11.89 | 5.70 | 1.44 | | | | |
| 1,011 | 2,696 | 1,869 | 1,784 | 1,178 | | 15 | 12,646 | 118 | 12,764 |
| 8.00 | 21.32 | 14.77 | 14.11 | 9.32 | | 0.12 | | | |
| | 818 | | 741 | 97 | | | 5,671 | 58 | 5,729 |
| | 14.42 | | 13.47 | 1.71 | | | | | |
| | 897 | | 629 | 133 | 165 | | 5,531 | 57 | 5,588 |
| | 16.22 | | 11.37 | 2.40 | 2.98 | | | | |
| 274 | 749 | 532 | 684 | 207 | | 1 | 5,815 | 44 | 5,859 |
| 4.72 | 12.88 | 9.15 | 11.76 | 3.56 | | 0.02 | | | |
| | 582 | | 329 | 115 | | | 2,909 | 48 | 2,957 |
| | 20.01 | | 11.31 | 3.95 | | | | | |
| | 766 | | 207 | 126 | 151 | | 3,027 | 48 | 3,075 |
| | 25.31 | | 6.84 | 4.16 | 4.99 | | | | |
| 393 | 707 | 307 | 316 | 260 | | 5 | 3,206 | 35 | 3,241 |
| 12.26 | 22.06 | 9.57 | 9.85 | 8.11 | | 0.16 | | | |

| 区 分 | 人 口 | 当 日 有 権 者 数 | 投 票 者 数 | 自 民 党 | | | | | 社 会 党 | | |
|------------------|-----|----------------|------------|--------|-------|-------|-------|-------|--------|-------|-------|
| | | | | 田 中 | 蔵 内 | 有 馬 | 平 井 | 計 | 田 原 | 滝 井 | |
| 豊 津 町 | 38年 | 8,255 | 4,403 | 3,306 | 461 | 798 | 407 | 390 | 2,056 | 514 | 257 |
| | | | | 75.09 | 14.12 | 24.45 | 12.47 | 11.95 | 62.99 | 15.75 | 7.87 |
| | 42年 | 8,877 | 4,570 | 3,712 | 758 | 922 | 364 | | 2,044 | 796 | 271 |
| | | | | 81.23 | 20.63 | 25.09 | 9.90 | | 55.62 | 21.66 | 7.37 |
| | 44年 | | 4,886 | 3,939 | 578 | 1,436 | | | 2,014 | | 406 |
| | | | | 80.62 | 14.86 | 36.91 | | | 51.77 | | 10.44 |
| 京 都 郡 計 | 38年 | 49,577 | 30,000 | 22,949 | 2,381 | 3,967 | 6,360 | 2,131 | 14,839 | 2,698 | 1,995 |
| | | | | 76.50 | 10.48 | 17.46 | 28.00 | 9.38 | 65.32 | 11.88 | 8.78 |
| | 42年 | 51,119 | 30,203 | 24,293 | 4,247 | 4,430 | 5,654 | | 14,331 | 3,347 | 2,132 |
| | | | | 80.43 | 17.67 | 18.44 | 23.53 | | 59.64 | 13.93 | 8.87 |
| | 44年 | | 32,596 | 25,803 | 4,728 | 7,643 | | | 12,371 | | 2,880 |
| | | | | 79.17 | 18.50 | 29.91 | | | 48.41 | | 11.27 |
| 椎 田 町 | 38年 | 14,238 | 8,795 | 6,865 | 722 | 2,085 | 468 | 1,804 | 5,079 | 719 | 402 |
| | | | | 78.06 | 10.59 | 30.58 | 6.86 | 26.46 | 74.48 | 10.54 | 5.90 |
| | 42年 | 13,353 | 8,895 | 7,191 | 1,422 | 2,637 | 603 | | 4,662 | 1,021 | 417 |
| | | | | 80.84 | 20.09 | 37.26 | 8.52 | | 65.87 | 14.42 | 5.89 |
| | 44年 | | 9,186 | 7,278 | 1,294 | 3,128 | | | 4,422 | | 505 |
| | | | | 79.84 | 17.92 | 43.31 | | | 61.23 | | 6.99 |
| 吉 富 町 | 38年 | 7,152 | 4,490 | 3,550 | 237 | 450 | 651 | 1,208 | 2,546 | 353 | 145 |
| | | | | 79.06 | 6.76 | 12.83 | 18.56 | 34.44 | 72.58 | 10.06 | 4.13 |
| | 42年 | 7,010 | 4,675 | 3,703 | 614 | 650 | 817 | | 2,081 | 513 | 182 |
| | | | | 79.21 | 16.75 | 17.74 | 22.29 | | 56.78 | 14.00 | 4.97 |
| | 44年 | | 4,999 | 3,986 | 1,319 | 707 | | | 2,026 | | 206 |
| | | | | 79.74 | 33.38 | 17.90 | | | 51.28 | | 5.21 |
| 築 城 町 | 38年 | 12,743 | 7,705 | 6,017 | 287 | 3,564 | 88 | 635 | 4,574 | 856 | 238 |
| | | | | 78.09 | 4.82 | 59.83 | 1.48 | 10.66 | 76.78 | 14.37 | 4.00 |
| | 42年 | 11,804 | 7,635 | 6,149 | 457 | 3,787 | 127 | | 4,371 | 977 | 286 |
| | | | | 80.54 | 7.51 | 62.27 | 2.09 | | 71.87 | 16.06 | 4.70 |
| | 44年 | | 80.65 | 6,492 | 624 | 3,827 | | | 4,451 | | 376 |
| | | | | 80.50 | 9.70 | 59.45 | | | 69.15 | | 5.84 |
| 新 吉 富 村 | 38年 | 4,580 | 2,626 | 2,207 | 315 | 488 | 74 | 731 | 1,608 | 190 | 87 |
| | | | | 84.04 | 14.40 | 22.30 | 3.38 | 33.41 | 73.49 | 8.68 | 3.98 |
| | 42年 | 4,106 | 2,569 | 2,167 | 574 | 564 | 164 | | 1,302 | 317 | 133 |
| | | | | 84.35 | 26.86 | 26.39 | 7.67 | | 63.93 | 14.83 | 6.22 |
| | 44年 | | 2,659 | 2,246 | 392 | 767 | | | 1,159 | | 134 |
| | | | | 84.47 | 17.62 | 34.47 | | | 52.09 | | 6.03 |
| 大 平 村 | 38年 | 6,606 | 3,834 | 3,331 | 312 | 464 | 62 | 1,524 | 2,362 | 245 | 124 |
| | | | | 86.88 | 9.46 | 14.06 | 1.88 | 46.20 | 71.60 | 7.43 | 3.76 |
| | 42年 | 5,867 | 3,661 | 3,169 | 579 | 1,162 | 163 | | 1,904 | 365 | 160 |
| | | | | 86.56 | 18.58 | 37.29 | 5.23 | | 61.10 | 11.71 | 5.13 |
| | 44年 | | 3,638 | 3,142 | 515 | 1,235 | | | 1,750 | | 133 |
| | | | | 86.37 | 16.51 | 39.60 | | | 56.11 | | 4.26 |

| 会 | | 公明 | 民社 | 共産 | そ の 他 | | 計 (有効投票) | 無効 投票 | 投票 総数 |
|-------|-------|-------|-------|-------|-------|------|-------------|----------|----------|
| 吉田 | 計 | 桑名 | 池田 | 高曲 | 安藤 | 宇佐美 | | | |
| | 771 | | 367 | 70 | | | 3,264 | 42 | 3,306 |
| | 23.62 | | 11.24 | 2.14 | | | | | |
| | 1,067 | | 341 | 87 | 136 | | 3,675 | 36 | 3,711 |
| | 29.03 | | 9.28 | 2.37 | 3.70 | | | | |
| 518 | 924 | 391 | 368 | 189 | | 4 | 3,890 | 47 | 3,937 |
| 13.31 | 23.75 | 10.05 | 9.46 | 4.86 | | 0.11 | | | |
| | 4,693 | | 2,478 | 707 | | | 22,717 | 232 | 22,949 |
| | 20.66 | | 10.91 | 3.11 | | | | | |
| | 5,479 | | 2,580 | 1,018 | 622 | | 24,030 | 250 | 24,280 |
| | 22.80 | | 10.74 | 4.24 | 2.59 | | | | |
| 2,196 | 5,076 | 3,099 | 3,152 | 1,834 | | 25 | 25,557 | 244 | 25,801 |
| 8.59 | 19.86 | 12.13 | 12.32 | 7.18 | | 0.10 | | | |
| | 1,121 | | 398 | 221 | | | 6,819 | 45 | 6,864 |
| | 16.44 | | 5.84 | 3.24 | | | | | |
| | 1,438 | | 586 | 268 | 124 | | 7,03 | 109 | 7,187 |
| | 20.32 | | 8.28 | 3.79 | 1.75 | | | | |
| 537 | 1,042 | 692 | 573 | 485 | | 8 | 7,222 | 55 | 7,277 |
| 7.44 | 14.43 | 9.58 | 7.93 | 6.72 | | 0.11 | | | |
| | 498 | | 434 | 30 | | | 3,508 | 42 | 3,550 |
| | 14.20 | | 12.37 | 0.86 | | | | | |
| | 695 | | 804 | 54 | 31 | | 3,665 | 38 | 3,703 |
| | 18.96 | | 21.94 | 1.47 | 0.85 | | | | |
| 354 | 560 | 644 | 643 | 73 | | 5 | 3,951 | 35 | 3,986 |
| 8.96 | 14.17 | 16.30 | 16.27 | 1.85 | | 0.13 | | | |
| | 1,094 | | 244 | 45 | | | 5,957 | 60 | 6,017 |
| | 18.36 | | 4.10 | 0.76 | | | | | |
| | 1,263 | | 283 | 85 | 80 | | 6,082 | 66 | 6,148 |
| | 20.77 | | 4.65 | 1.40 | 1.32 | | | | |
| 639 | 1,015 | 504 | 278 | 186 | | 3 | 6,437 | 54 | 6,491 |
| 9.93 | 15.77 | 7.82 | 4.32 | 2.89 | | 0.05 | | | |
| | 277 | | 287 | 16 | | | 2,188 | 19 | 2,207 |
| | 12.66 | | 13.12 | 0.73 | | | | | |
| | 450 | | 341 | 34 | 10 | | 2,137 | 30 | 2,167 |
| | 21.06 | | 15.96 | 1.59 | 0.47 | | | | |
| 300 | 434 | 223 | 334 | 74 | | 1 | 2,225 | 21 | 2,246 |
| 13.48 | 19.51 | 10.02 | 15.00 | 3.33 | | 0.05 | | | |
| | 369 | | 556 | 12 | | | 3,299 | 32 | 3,331 |
| | 11.19 | | 16.85 | 0.36 | | | | | |
| | 525 | | 615 | 30 | 42 | | 3,116 | 53 | 3,169 |
| | 16.85 | | 19.74 | 0.96 | 1.35 | | | | |
| 275 | 408 | 276 | 613 | 68 | | 4 | 3,119 | 23 | 3,142 |
| 8.82 | 13.08 | 8.85 | 19.65 | 2.18 | | 0.13 | | | |

| 区 分 | 人 口 | 当 日 有 権 者 数 | 投 票 者 数 | 自 民 | | | | | 社 | | |
|------------------|-----|----------------|------------|---------|--------|--------|--------|--------|---------|--------|--------|
| | | | | 田 中 | 蔵 内 | 有 馬 | 平 井 | 計 | 田 原 | 滝 井 | |
| 築 上 郡 計 | 38年 | 45,319 | 27,450 | 21,970 | 1,873 | 7,051 | 1,343 | 5,902 | 16,169 | 2,363 | 996 |
| | | | | 80.04 | 8.60 | 32.39 | 6.17 | 27.11 | 74.27 | 10.85 | 4.57 |
| | 42年 | 42,140 | 27,435 | 22,379 | 3,646 | 8,800 | 1,874 | | 14,324 | 3,193 | 1,178 |
| | | | | 81.57 | 16.51 | 39.86 | 8.49 | | 64.86 | 14.46 | 5.34 |
| | 44年 | | 28,477 | 23,144 | 4,144 | 9,664 | | | 13,808 | | 1,354 |
| | | | | 81.30 | 18.06 | 42.10 | | | 60.16 | | 5.90 |
| 合 計 | 38年 | 859,276 | 509,149 | 356,543 | 51,304 | 53,530 | 34,736 | 44,328 | 183,898 | 51,091 | 51,952 |
| | | | | 70.03 | 14.57 | 15.20 | 9.86 | 12.59 | 52.23 | 14.51 | 14.75 |
| | 42年 | 841,625 | 538,070 | 384,406 | 59,824 | 59,824 | 42,231 | | 171,272 | 62,455 | 50,729 |
| | | | | 71.44 | 15.80 | 15.80 | 11.16 | | 45.25 | 16.50 | 13.40 |
| | 44年 | | 600,095 | 405,036 | 71,435 | 70,888 | | | 142,323 | | 50,110 |
| | | | | 67.50 | 17.80 | 17.67 | | | 35.47 | | 12.49 |

選挙の公正と選挙の透明性に関する調査報告書（第10号）

| 会 | | 公明 | 民社 | 共産 | その他 | | 計 (有効投票) | 無効 投票 | 投票 総数 |
|--------|---------|--------|--------|--------|-------|------|-------------|----------|----------|
| 吉田 | 計 | 桑名 | 池田 | 高曲 | 安藤 | 宇佐美 | | | |
| | 3,359 | | 1,919 | 324 | | | 21,771 | 198 | 21,969 |
| | 15.43 | | 8.81 | 1.49 | | | | | |
| | 4,371 | | 2,629 | 471 | 287 | | 22,078 | 296 | 22,374 |
| | 19.80 | | 11.91 | 2.13 | 1.30 | | | | |
| 2,105 | 3,459 | 2,339 | 2,441 | 886 | | 21 | 22,954 | 188 | 23,142 |
| 9.16 | 15.06 | 10.19 | 10.63 | 3.86 | | 0.10 | | | |
| | 103,043 | | 47,668 | 17,511 | | | 352,120 | 4,382 | 356,502 |
| | 29.26 | | 13.54 | 4.97 | | | | | |
| | 113,184 | | 58,002 | 31,514 | 4,546 | | 378,518 | 5,761 | 384,279 |
| | 29.90 | | 15.32 | 8.33 | 1.20 | | | | |
| 46,546 | 96,656 | 63,954 | 55,424 | 42,249 | | 654 | 401,260 | 3,678 | 404,938 |
| 11.60 | 24.09 | 15.94 | 13.81 | 10.53 | | 0.16 | | | |

12 衆議院議員総選挙投・開票状況速報実施に関する調

(1) 衆議院議員総選挙投票・開票速報要綱

1 投票・開票速報の目的

公職選挙法第6条第2項の規定にかんがみ、選挙人に投・開票の状況を速報し、選挙に対する関心の高揚を図り、もって明るく正しい選挙の推進につとめるものとする。

2 衆議院議員選挙福岡県投・開票速報本部の設置

1) 衆議院議員総選挙（以下「総選挙」という。）の投票および開票速報を実施するため、衆議院議員総選挙福岡県投・開票速報本部（以下「本部」という。）を設置するものとする。

2) 本部に本部長をおき、福岡県選挙管理委員会（以下「県選管」という。）の委員長をもってこれにあてるものとする。

3) 本部に本部員若干名をおき、報道機関の代表者および県選管の書記長等をもってこれにあてるものとする。

4) 本部の事務は、福岡県産業貿易館（福岡市天神1丁目1番1号）3階催場において行なうものとする。

5) 本部は、市町村選挙管理委員会（以下「市町村選管」という。）から報告を受けた投票結果および候補者別得票数を集計のうえ、発表を行なうものとする。

3 本部の投票・開票速報事務

1) 投票速報

① 速報の系統

投票速報は、各投票所から、関係市町村選管を経由して本部において受信し、点検、集計するものとする。

② 速報の発表時刻

中間速報は、別途定める時刻に従い、6回発表する。

投票結了報告は、各市町村選管からの速報がまとまり次第、自治省に報告後、直ちに発表するものとする。

2) 開票速報

① 速報の系統

開票速報は、各開票所から関係市町村選管を経由して本部において受信し、点除、集計するものとする。

② 速報の発表時刻

ア 即日開票の中間速報は、午後9時から速報を開始し、午後10時までは1時間毎に、午後10時以降は、開票が結了するまで30分間隔で発表する。

イ 翌日開票の中間速報は、午前9時30分から速報を開始し、開票が結了するまで30分間隔で発表するものとする。

③ 速報の発表方法

ア 即日開票の中間速報は市・郡別に、結了速報は市町村別に、その結果を発表する。

イ 翌日開票の中間速報および結了速報は、市区町別にその結果を発表する。

4 市町村選管の事務

1) 投票結果速報

ア 中間速報は、別途指示する衆議院議員総選挙等投票・開票速報要領（以下「速報要領」という。）の時刻により行なう。

イ 結了報告は、結了後ただちに市町村選管から本部に報告するものとする。

2) 開票結果速報

市町村選管は、中間速報にあつては、別途指示する速報要領に定める時刻に従い、1時間または30分間隔で候補者別得票数を、開票が結了した場合は、その結果をすみやかに本部に速報するものとする。

5 速報の統一

市区町村選管は、投票速報および候補者別得票数の速報を本部に対してのみ行ない、これ以外の速報は一切行なわないものとする。

なお、市区町村選管は、本部に対する速報を行なった後、これを発表することは差し支えないものとする。

6 最高裁判所裁判官国民審査の投・開票速報について

最高裁判所裁判官国民審査の投・開票速報については、総選挙の投・開票速報の系統に準じて、投票・開票の結了のみを本部に速報するものとする。

(2) 衆議院議員総選挙等投票・開票速報計画

1 事務処理体制

本部に総務班、受信班、集計班、審査班を設け、投票・開票速報事務処理にあたるものとし、事務従事者には福岡県選挙管理委員会（以下「県選管」という。）の職員および臨時雇傭者をあてるものとする。

なお、投票・開票速報の系統は別紙(1)のとおりとする。

2 本部の速報実施場所

本部における速報の実施は、福岡県産業貿易館（福岡市天神1丁目1番1号）で行なうこととし、各班の配置は別紙(2)のとおりとする。

3 臨時電話の設置

投票および開票の速報を実施するために、本部に12月26日から12月28日までの3日間臨時電話25基を架設するものとする。

なお、臨時電話の配置は、別紙(2)のとおりとする。

4 投票および開票の速報の発表時刻

1) 投票速報

投票の中間速報は、下記時刻に速報するものとし、投票の結了報告については県集計をなし、自治省に報告後直ちに発表するものとする。

| 回数 | 投票状況現在時刻 | 摘 | 要 |
|----|----------|-----------|---|
| 1 | 9時 | 集計後直ちに発表 | |
| 2 | 10時 | 自治省に報告後発表 | |
| 3 | 11時 | 〃 | |
| 4 | 14時 | 〃 | |
| 5 | 16時 | 〃 | |
| 6 | 17時30分 | 〃 | |
| 7 | 結了 | 〃 | |

2) 開票速報

(1) 総選挙

開票の中間速報は、下記時刻に候補者別得票数を発表し、その後すみやかに市区郡別（翌日開票については、市区町別）得票数を発表するものとする。

結了報告については、中間速報時刻までに結了報告があったものを、市区町村毎に、中間速報後、あわせて発表するものとする。

| 即日開票 | | | 翌日開票 | | |
|--------|----|-------|--------|----|-------|
| 月日 | 回数 | 発表時刻 | 月日 | 回数 | 発表時刻 |
| 12月27日 | 1 | 21.00 | 12月28日 | 1 | 9.30 |
| | 2 | 22.00 | | 2 | 10.00 |
| | 3 | 22.30 | | 3 | 10.30 |
| | 4 | 23.00 | | 4 | 11.00 |
| | 5 | 23.30 | | 5 | 11.30 |
| | 6 | 24.00 | | 6 | 12.00 |
| 12月28日 | 7 | 0.30 | | 7 | 12.30 |
| | 8 | 1.00 | | 8 | 13.00 |
| | 9 | 1.30 | | 9 | 13.30 |
| | 10 | 2.00 | | 10 | 14.00 |
| | 11 | 2.30 | | 11 | 14.30 |
| | 12 | 3.00 | | 12 | 15.00 |
| | 13 | 3.30 | | 13 | 15.30 |
| | 14 | 4.00 | | 14 | 16.00 |
| | 15 | 4.30 | | 15 | 16.30 |
| | 16 | 5.00 | | 16 | 17.00 |
| | 17 | 5.30 | | 17 | 17.30 |

(2) 最高裁判所裁判官国民審査

最高裁判所裁判官国民審査（以下「国民審査」という。）の投・開票速報については、総選挙の投・開票速報の系統に準じて次によりこれを行なう。

① 投票結果速報

国民審査の投票結果については、市町村選管から、その結了報告のみを、総選挙の投票結了報告にあわせて本部に速報するものとする。

② 開票結果速報

国民審査の開票結果については、市町村選管から、その結了報告のみを総選挙の開票結了報告とは別にこれをすみやかに本部に速報するものとする。

5 本部における各班の事務

1) 総務班

投票速報については、市町村選管からの速報内容の調査、照会および集計班から回付された投票結果の点検、自治省に対する報告、発表の事務に従事し、あわせて各班の連絡調整にあたるものとする。

また、開票の速報については、市町村選管から報告があった速報内容の調査、照会、および集計班から回付された候補者別得票数の点検、自治省に対する報告、発表事務、庁内掲示ならびに得票結果のコピー事務に従事し、あわせて各班の連絡調整にあたるものとする。

2) 受信班

(1) 事務の内容

各市町村選管からの投票および開票の報告の受信事務に従事するものとする。

(2) 投票の速報

中間速報は、別途定めた区分により市区町村別に受信と同時に投票速報聞取用紙（中間速報用）に投票者数のみを記入する。

また、投票の結了は、投票結果の受信と同時に、投票結果速報聞取用紙（結了報告用）に当日有権者数の確認後、補正登録者数、投票者数、棄権者数、投票率および不在者投票数を記入するものとする。

(3) 開票の速報

(ア) 総選挙

中間速報は、別途定めた区分により市区町村別に受信すると同時に開票速報聞取用紙（中間速報用）に候補者別得票数および得票数の合計を記入する。

また、開票の結了報告は、受信と同時に開票結果速報聞取用紙（結了報告用）に、候補者別得票数、得票数の合計、有効投票数、無効投票数、投票総数および投票人総数についてすべて記入するものとする。

なお、投票総数と投票人総数とが一致しない場合は、その理由を備考欄に記入するものとする。

(イ) 国民審査

市町村選管から結了報告があった場合は、受信と同時に裁判官得票調（速報兼用）のすべての欄について記入するものとする。

なお、投票総数と投票者総数とが一致しない場合は、その理由を備考欄に記入するものとする。

3) 集 計 班

(1) 投票速報

受信班から回付された投票速報聞取用紙（中間速報用）の投票者数について点検の後、郡部にあっては、関係町村分の速報聞取用紙を速報事項欄のみを残して重ね合わせ（1郡1町のものを除く。）、郡集計をし、郡集計用紙に記入し、更に同様の方法によって選挙区集計、県集計をしたあと、これを総務班に回付する。

その後、投票速報集計用紙（中間速報用）に市郡別に転記のうえ、県集計をし、再度、総務班に回付するものとする。

また、投票の終了報告があった場合は、受信班から回付された投票結果速報聞取用紙（終了報告用）の各事項について点検の後、市町村別投票結果調に転記、集計し、総務班に回付するものとする。

(2) 開票速報

ア) 総 選 挙

受信班から回付された開票速報聞取用紙（中間速報用）の各事項について点検の後、郡部にあっては、投票速報の場合と同様の方法により、郡集計をし、更に選挙区集計をしたあと、これを総務班に回付するものとする。

その後、開票速報集計用紙（中間速報用）に市区郡別（翌日開票については市区町別）に転記し、再度総務班に回付するものとする。

また、開票の終了報告があった場合は、受信班から回付された開票結果速報聞取用紙（終了報告用）の各事項について点検の後、開票結果速報集計用紙に市区町村ごとに転記のうえ、県集計をし、総務班に回付するものとする。

イ) 国民審査

受信班から回付された裁判官得票調（速報兼用）の各事項について点検の後、「罷免を可とする投票数、罷免をを可としない投票数に関する調」に転記し、これを集計の後、総務班に回付するものとする。

4) 審 査 班

市区町村の各開票管理者からの開票結果の報告については別に指示するところに従い、照会、審査、点検を行なうものとする。

衆議院議員総選挙投票・開票速報系統図

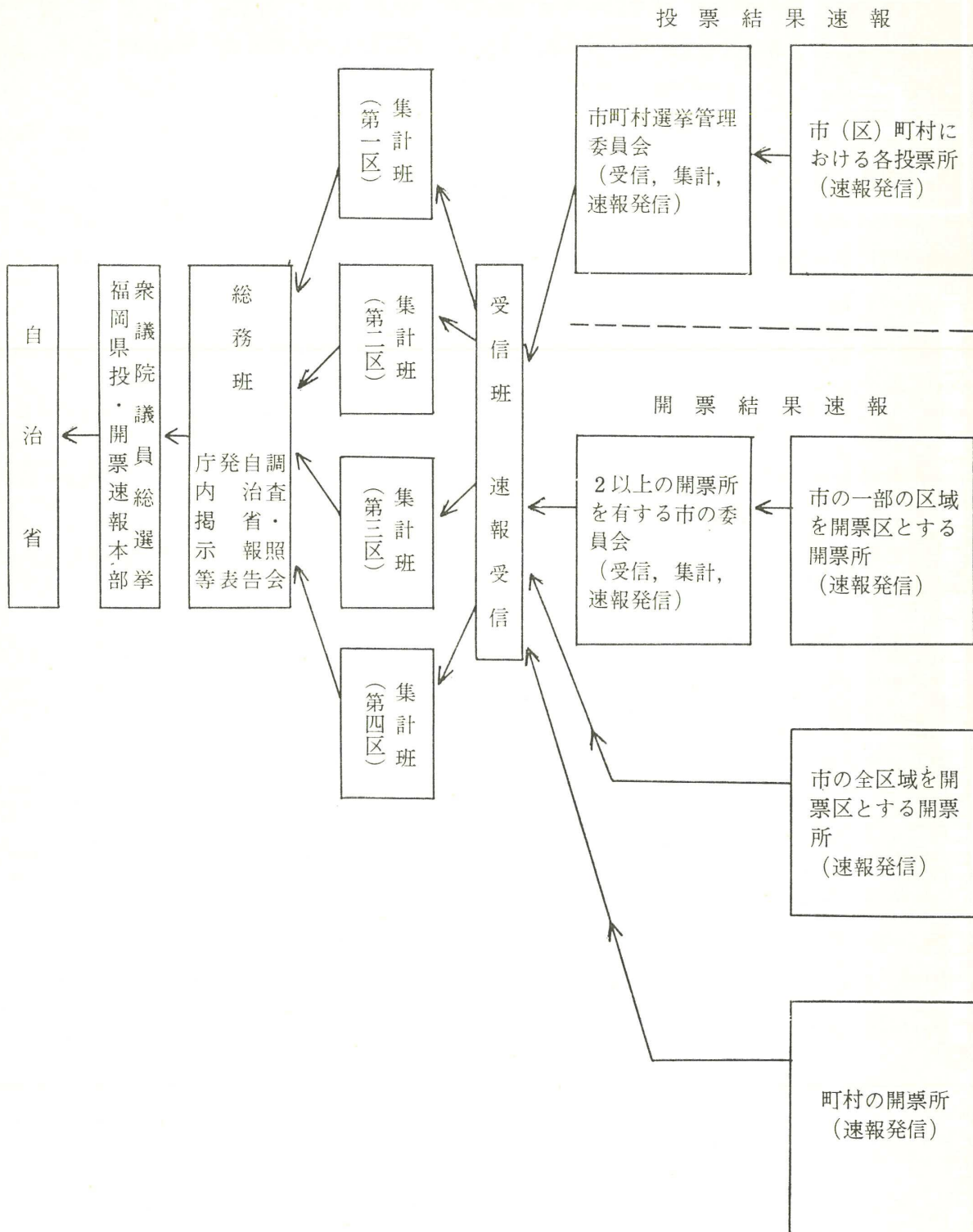

本部における投票・開票速報事務処理体制及び速報用電話配置図（福岡県産業貿易館3階催場）

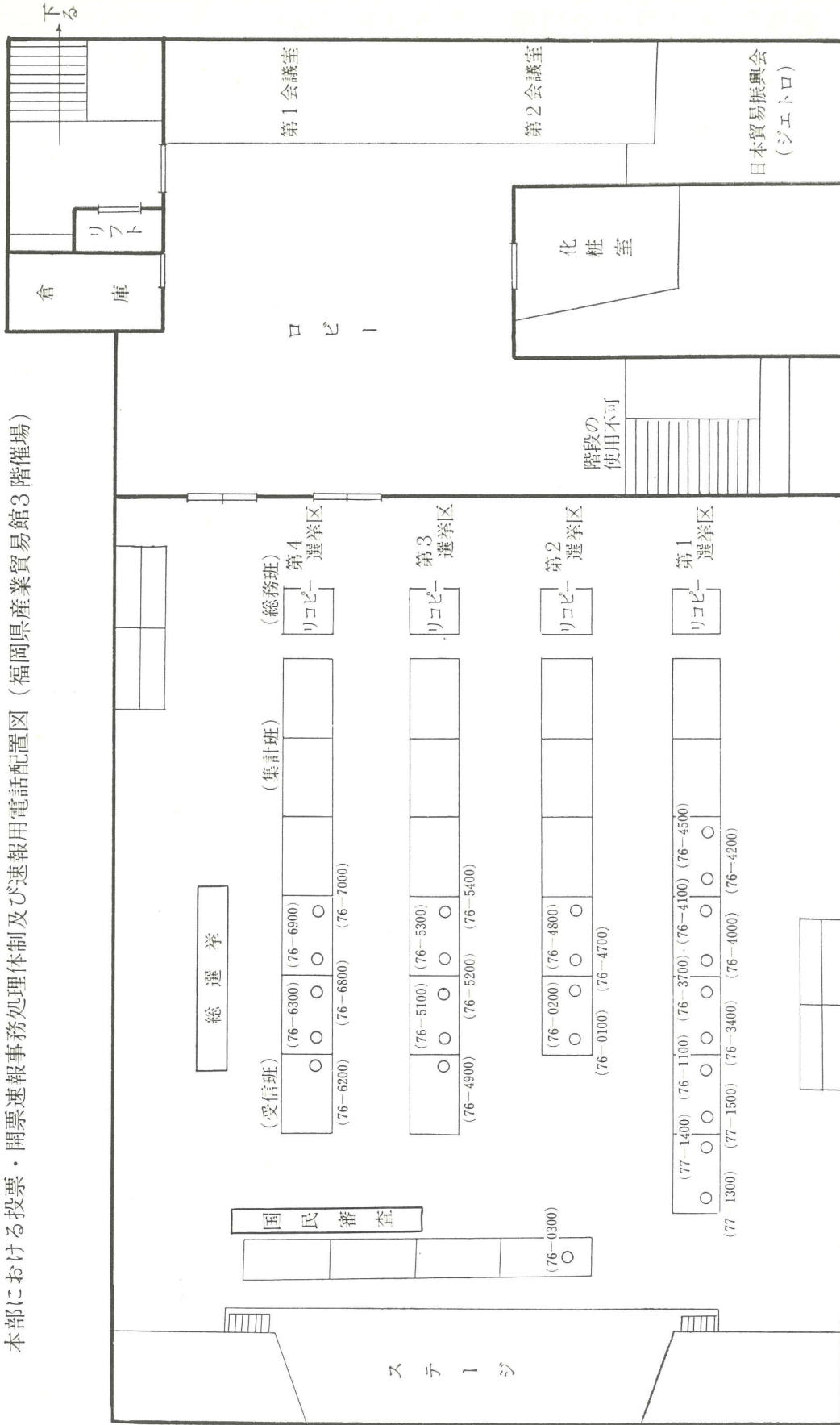

1. この図中の臨時電話のほかに、県庁地方課内に77-3442、77-3462の臨時電話がある。

2. 審査班は、県庁地方課におく。

(3) 衆議院議員総選挙の投票開票速報要領

◎総選挙

総選挙の投票・開票の速報は、別紙(1)によってこれを行なうものとする。

1 当日有権者見込数の速報

1) 当日有権者の範囲

選挙人名簿に登録されている者で選挙の当日、選挙権を有する者

- (1) 抹消されている者は含まれない。
- (2) 失権の表示がなされている者は含まれない。
- (3) 住所移転の表示がなされている者は含まれる。

2) 速報の系統

当日有権者数の速報は、別紙(2)のとおり、県選管が直接各市町村選管に電話をかけて報告を求める。

3) 速報の要領

12月26日午前10時から、電話により、報告を求めるので、それまでには準備を完了し、待機しておくこと。

報告は、別紙第1号様式当日有権者見込数報告により市区町村別に行なうこと。

2 投票速報

1) 速報の事務分担等

速報の事務分担等は、別紙(3)のとおりである。

2) 速報の回数および時間

速報の回数および時間帯は次表のとおりである。

| 速区 報 の 分 | 速回 報 数 | 速報現在時 | 報告(受信)時間 | | 県選管集計時間 | 自治省報告時刻 |
|-------------------|--------------|--------|------------|------------|--------------------|-----------|
| | | | 開始時刻 | 終了時刻 | | |
| 中 間 速 報 | 1 | 9時 | 時分 9.00 | 時分 9.20 | 時分 時分 9.20~9.50 | 時分 — — |
| | 2 | 10時 | 10.00 | 10.20 | 10.20~10.50 | 11.00 |
| | 3 | 11時 | 11.00 | 11.20 | 11.20~11.50 | 12.00 |
| | 4 | 14時 | 14.00 | 14.20 | 14.20~14.50 | 15.00 |
| | 5 | 16時 | 16.00 | 16.20 | 16.20~16.50 | 17.00 |
| | 6 | 17時30分 | 17.30 | 17.50 | 17.50~18.20 | 18.30 |

終了報告 結了後ただちに県選管に報告すること。

3) 速報の要領

(1) 中間速報

速報開始時刻になれば別紙(3)の速報分担表により、県選管から市町村選管に電話をかけて投票状況の速報を求めるので、各市町村は各速報現在時までには、関係投票区の投票者数の集計を終り、いつでも速報に応じられるよう(速報用電話は他との通話を一時中止して)、待機しておくこと。

(2) 結了報告

投票結果の集計が完了したときは、直ちに各市町村選管から投票速報分担表に指定している電話により、当日19時30分までに報告すること。

なお、報告時限までに報告できない市町村は、すみやかに集計のうえ、別紙(3)の予備電話により報告すること。(速報用電話は19時30分から開票速報に使用するので使用しないこと。)

4) 速報用紙および速報事項

中間速報は、別紙第1号様式投票結果速報用紙により、市区町村別に、投票者数(f欄)のみについて、結了報告は、同じく別紙第1号様式により、当日有権者数、補正登録者があればその数(当日有権者数欄のかっこに外書きとして記載すること。)、投票者数、棄権者数、投票率および不在者投票数を報告すること。

3 開 票 速 報

1) 速報の事務分担等

(1) 中間速報

即日開票の団体は、別紙(4)即日開票速報分担表により、翌日開票の団体は、別紙(5)翌日開票速報分担表により県選管が直接市町村選管に電話をかけて報告を求める。

(2) 結了報告

開票が結了した場合は、直ちに、即日開票については別紙(4)の、翌日開票については別紙(5)の電話により、市町村選管から県選管へ報告すること。

2) 速報の要領

(1) 中間速報

(ア) 各市町村の速報時間は別紙(7の①、7の②、7の③)、(8)のとおりである。その時間に県選管から電話をかけるので、報告できるよう体制を整えておくこと。また、速報用電話を確保しておき、通話中等のため速報が遅れることのないようにすること。

(イ) 速報は、

1 市区町村1開票区の市区町村にあつては第2号様式により、2以上の開票区を有する市区にあつては、

開票所(第2号様式)

市区選管(第3号様式または第4号様式)

により、集計、報告すること。

(ウ) 速報にあつては、次の点に注意すること。

(a) 報告は、すべて、候補者の得票数およびその合計数についてのみ行なうこと。

(b) 得票数に変化がない場合

開票速報時において、候補者の得票数に変化がない場合は、必ず、前回速報時の得票数を報告すること。

(c) 速報時刻に受信できない場合

2以上の開票区を有する市(区)において、当該市区で定めた速報時刻までに速報がない開票区があるときは、当該開票区については、前回の得票数により集計する等、指

定の速報時刻に速報できるようにすること。

(㊦) なお、県選管は、第3号様式により受信し、第4号様式により集計、発表する。

(2) 結了報告

市区町村の開票が結了したときは、直ちに、市町村の選管から県選管に電話をかけ、報告すること。

報告は、1市町村1開票区の市町村にあつては第2号様式により、2以上の開票区を有する市区にあつては第6号様式により集計し、報告すること。

報告は、各様式のすべての項目について行なうものとし、投票人総数と投票総数が異なるときは、その理由を摘要欄に書いて報告すること。

3) 発信、受信の要領

(1) 得票数の読みかた

市町村選管が報告する場合はたとえば、

「^{ロクマンナナセンゴヒヤクフタジユウオン}6 7, 5 2 4」と読みあげ、県選管が復唱する場合は「^{ロクナナテンゴニオン}6 7, 5 2 4」と読み返すものとする。この受信、発信の場合、候補者氏名は、その姓のみを云うこと。

(2) 得票数が全くない候補者については「^{ゼロ}零」と、立候補の辞退とみなされた場合および死亡者がある場合は「欠番」と報告すること。

(3) 開票結了報告後の措置

電話による開票の結了報告が終了した場合においても、当該報告に関して照会することがあるので、速報責任者等は市(区)役所、町村役場または開票速報の場所に報告終了後30分間程度待機しておくこと。

(4) 質疑応答用電話の指定

開票速報の訂正および開票に関する質疑は必ず予備電話を使用すること。

4 開票結果の報告

開票に関する調書の提出および審査は次の要領で行なう。

1) 報告書類審査の日程

(1) 即日開票の市区町村は、別紙(9)の審査事務分担表により12月28日午前8時から午後4時までの間、

(2) 翌日開票の市区町村にあつても、12月28日は、午後7時までは審査を行なう予定であるので、了知されたいこと。(なお、12月28日の午後7時までには、審査をすることのできない団体は、29日の午前中にこれを行なうこと。)

2) 審査の場所

審査は、県庁地方課において行なう。

3) その他

(1) 結果の報告にあつては、質疑に対して十分回答できる職員を派遣すること。

(2) 開票結果報告の際提出する書類は、

- ①送付書(開票管理者から選挙長あて)、②候補者得票調、③無効投票調、④投票者調、⑤不在者投票調とすること。

◎国民審査

国民審査の投・開票速報については、総選挙の系統に準じて、次によりこれを行なうこと。

1) 投票結果速報

結了報告のみを別紙第7号様式により、総選挙の投票結了報告の際あわせて報告すること。

この場合において、当日有権者数の報告後補正登録を行なったときは、その数をかつこ外数として記入し、投票率の算定は、当日有権者数に補正登録者数を加えた数を基礎として算出すること。

2) 開票結果

開票結了報告のみを別紙第8号様式により、別紙(6)国民審査開票速報分担表に示すところにより、報告すること。

衆議院議員総選挙投

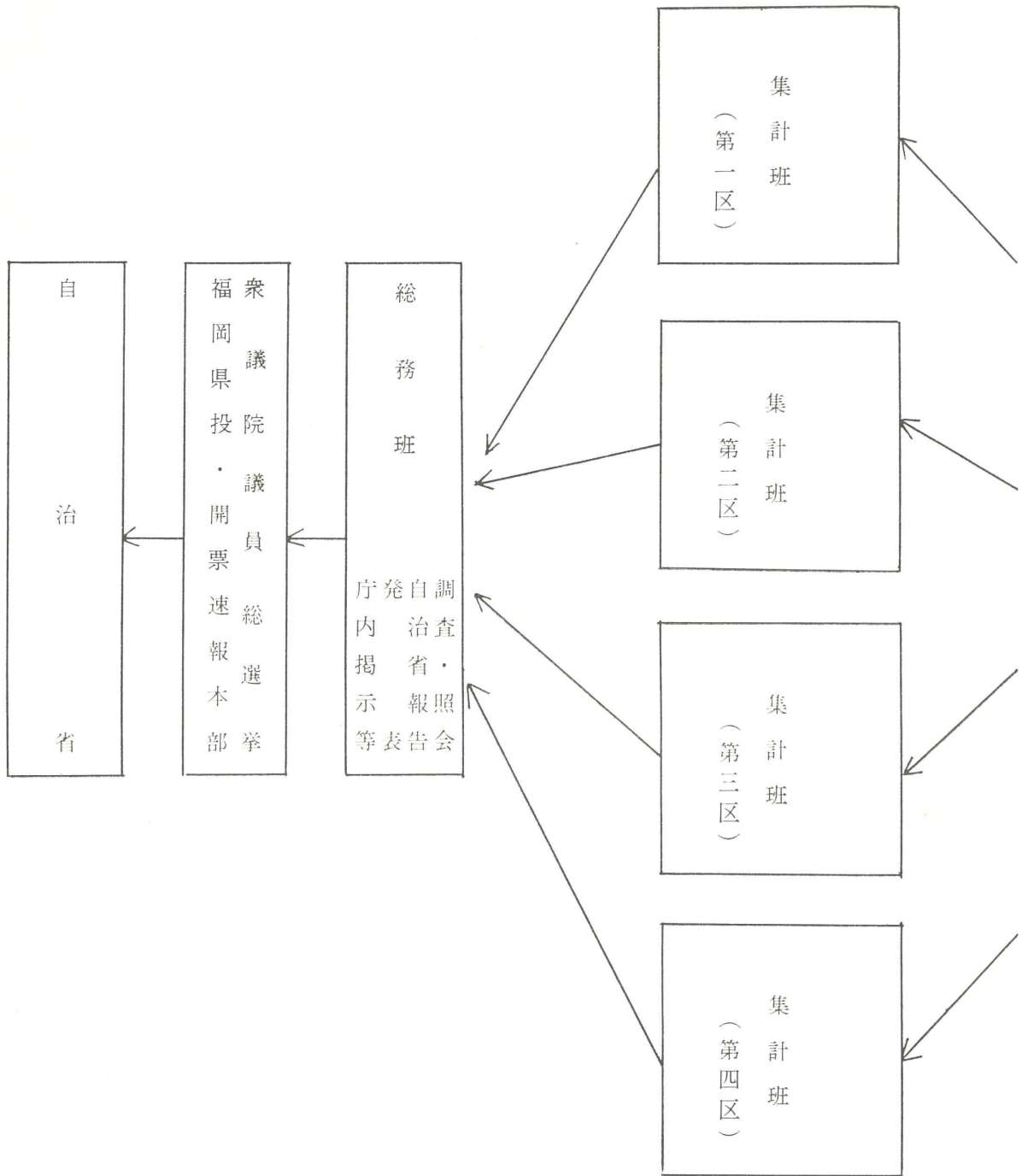

票・開票速報系統図

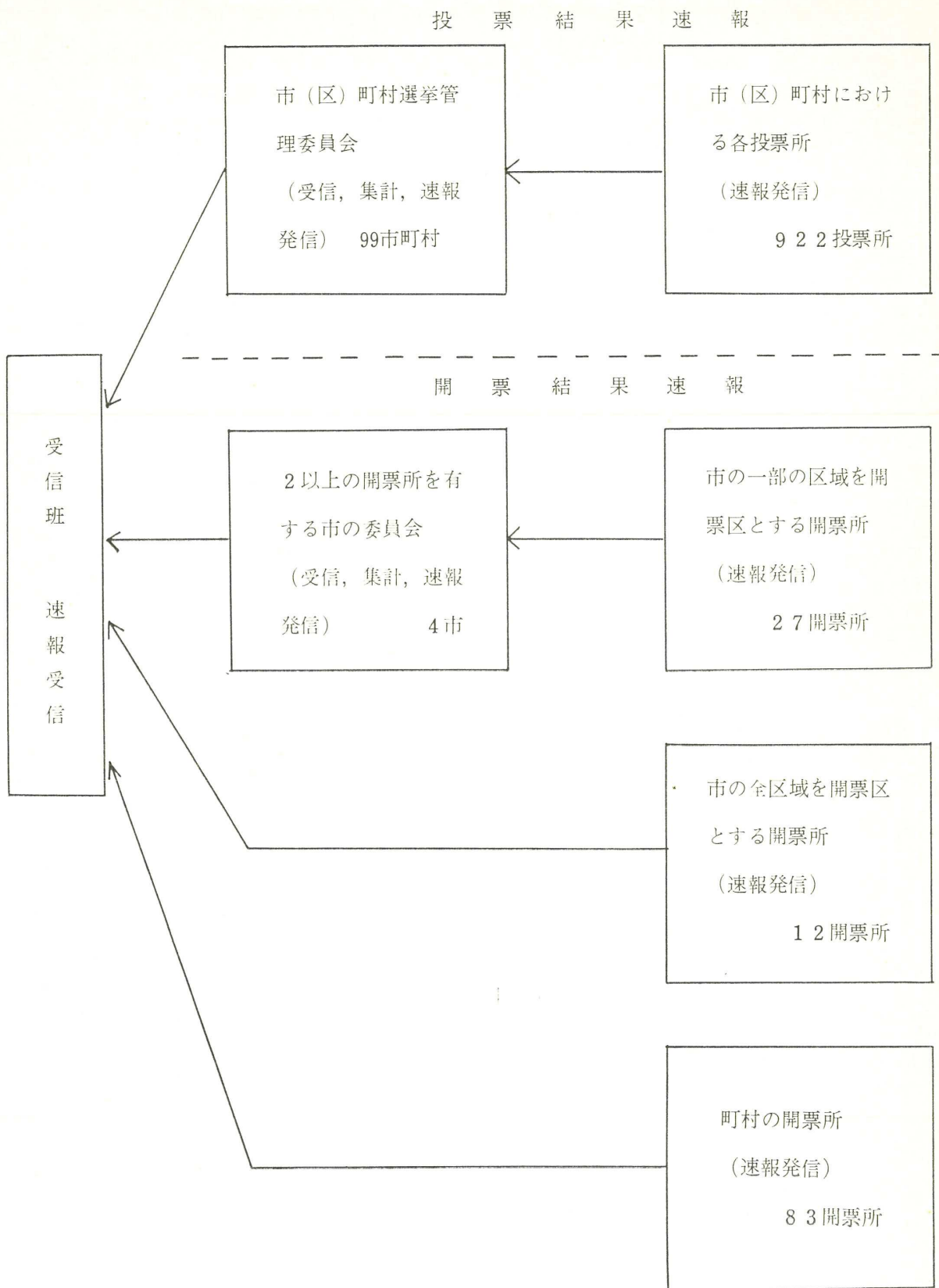

当日有権者数速報分担表 (12月26日)

総務班

集計班

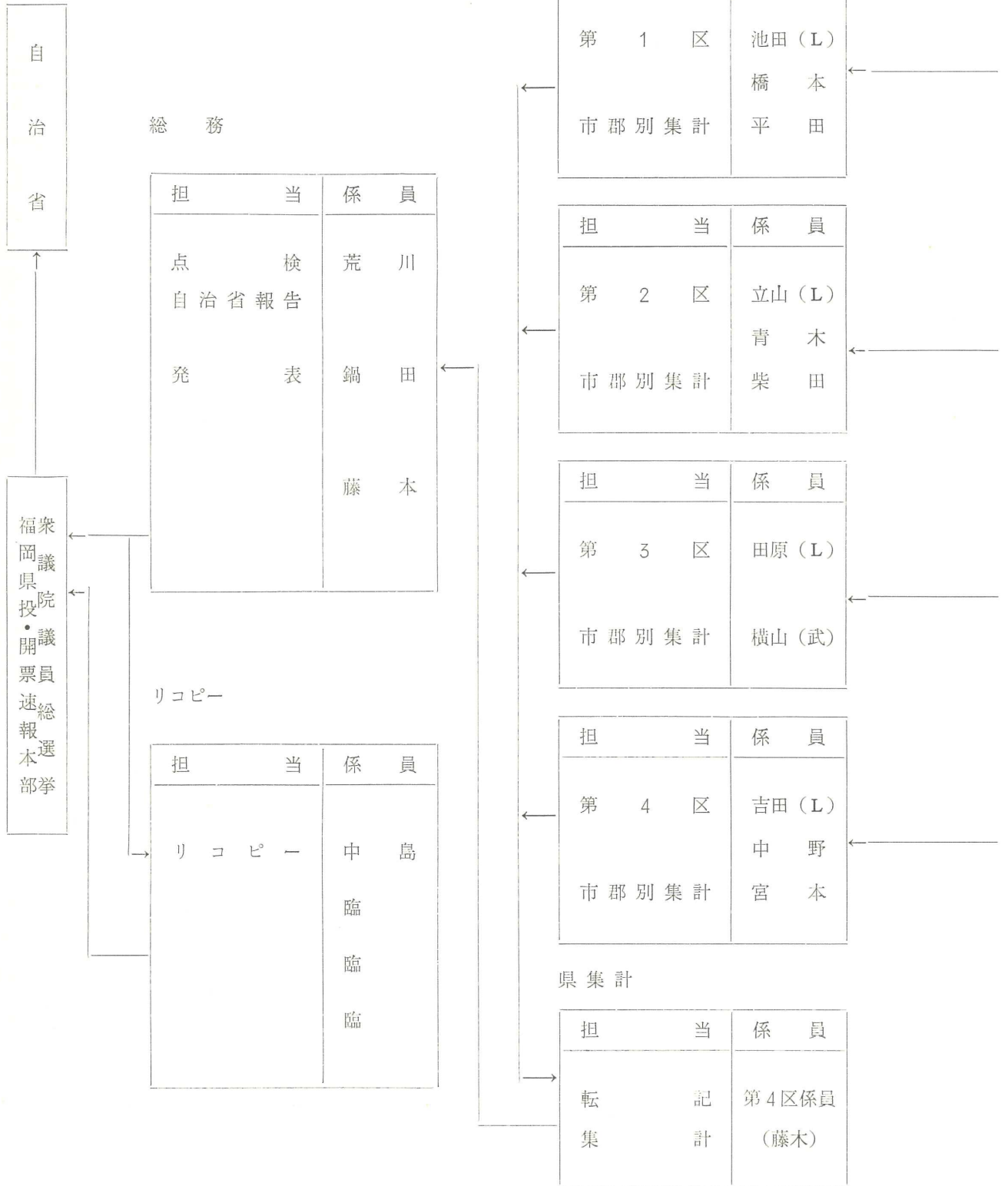

受 信 班

| 区分 県選管 電話番号 | 担当者 | 市 町 村 名 | | | | | | 選挙区 |
|-------------------|-------|---------|------|-----|---------------|------|-----------------|-------------|
| | | 1 班 | 2 班 | 3 班 | 4 班 | 5 班 | 6 班 | |
| 76 - 4500 | 三 坂 | 那珂川町 | 大野町 | 春日町 | 太宰府町 | 筑紫野町 | | 第 1 区 |
| 76 - 4200 | 入 江 | 粕屋町 | 久山町 | 新宮町 | 須恵町 | 志免町 | | |
| 76 - 4100 | 杉 本 | 篠栗町 | 志賀町 | 古賀町 | 宇美町 | 早良町 | | |
| 76 - 4000 | 元 村 | 大島村 | 玄海町 | 津屋崎 | 福間町 | 宗像町 | | |
| 76 - 3700 | 河 崎 | 宝珠山村 | 小石原村 | 夜須町 | 三輪町 | 朝倉町 | 杷木町 | |
| 76 - 3400 | 竹 尾 | 志摩町 | 二丈町 | 前原町 | 甘木市 | 福岡市 | | |
| 76 - 4800 | 太 田 | 遠賀町 | 岡垣町 | 水巻町 | 芦屋町 | 山田市 | | 第 2 区 |
| 76 - 4700 | 箴 島 | 若宮町 | 宮田町 | 鞍手町 | 小竹町 | 中間市 | | |
| 77 - 1500 | 中 富 | 桂川町 | 碓井町 | 庄内町 | 颯田町 | 稲築町 | | |
| 77 - 1400 | 湊 | 筑穂町 | 嘉穂町 | 穂波町 | 直方市 | 飯塚町 | 北九州市 (戸・若・八) | |
| 76 - 5400 | 畑 中 | 三潞町 | 大木町 | 城島町 | 吉井町 | 田主丸町 | 浮羽町 | 第 3 区 |
| 76 - 5300 | 宮 崎 | 大刀洗町 | 北野町 | 小郡町 | 大牟田市 | | | |
| 76 - 5200 | 田中(信) | 山川町 | 三橋町 | 大和町 | 瀬高町 | 高田町 | | |
| 76 - 5100 | 田 代 | 星野村 | 矢部村 | 広川町 | 上陽町 | 立花町 | 黒木町 | |
| 76 - 4900 | 村 島 | 八女市 | 筑後市 | 柳川市 | 大川市 | 久留米市 | | |
| 76 - 7000 | 森下(孝) | 大平村 | 新吉富村 | 築城町 | 吉富町 | 椎田町 | | 第 4 区 |
| 76 - 6900 | 河 北 | 赤 村 | 方城町 | 糸田町 | 川崎町 | 添田町 | | |
| 76 - 6800 | 山 辺 | 金田町 | 赤池町 | 大任町 | 香春町 | | | |
| 76 - 6300 | 森 山 | 勝山町 | 豊津町 | 苅田町 | 犀川町 | | | |
| 76 - 6200 | 前 田 | 行橋市 | 豊前市 | 田川市 | 北九州市 (門・小) | | | |

- ◎ 第1区=財政第1係・企画振興係 (9人) 班長 池田係長
 第2区=行政係・庶務係中土生・中富 (8人) " 立山係長
 第3区=財政第2係・庶務係中元村・村島 (9人) " 田原係長
 第4区=市町村税係 (8人) " 吉田係長

受 信 班

| 区分 県選管 電話番号 | 担当者 | 市 町 村 名 | | | | | | 選挙区 |
|-------------------|--------|---------|------|-----|---------------|-----------------|------|-------------|
| | | 1 班 | 2 班 | 3 班 | 4 班 | 5 班 | 6 班 | |
| 76-4500 | 女子校 明永 | 宝珠山村 | 粕屋町 | 篠栗町 | 大島村 | 那珂川町 | | 第 1 区 |
| 76-4200 | 女子校 大神 | 小石原村 | 久山町 | 志賀町 | 玄海町 | 大野町 | | |
| 76-4100 | 女子校 坂田 | 夜須町 | 新宮町 | 古賀町 | 津屋崎町 | 春日町 | | |
| 76-4000 | 女子校 永野 | 三輪町 | 須恵町 | 志摩町 | 福岡町 | 太宰府町 | | |
| 76-3700 | 女子校 馬場 | 朝倉町 | 志免町 | 二丈町 | 宗像町 | 筑紫野町 | | |
| 76-3400 | 女子校 溝行 | 杷木町 | 宇美町 | 前原町 | 早良町 | 甘木市 | 福岡市 | |
| 76-4800 | 女子校 近藤 | 遠賀町 | 桂川町 | 稲築町 | 若宮町 | 直方市 | | 第 2 区 |
| 76-4700 | 女子校 山崎 | 岡垣町 | 碓井町 | 嘉穂町 | 宮田町 | 飯塚市 | | |
| 77-1500 | 女子校 石井 | 水巻町 | 庄内町 | 筑穂町 | 鞍手町 | 中間市 | 山田市 | |
| 77-1400 | 湊 | 芦屋町 | 穎田町 | 穂波町 | 小竹町 | 北九州市 (戸・若・八) | | |
| 76-5400 | 女子校 越智 | 星野村 | 黒木町 | 山川町 | 三潞町 | 吉井町 | | 第 3 区 |
| 76-5300 | 女子校 瀬口 | 矢部村 | 大刀洗町 | 三橋町 | 大木町 | 田主丸町 | | |
| 76-5200 | 女子校 帆足 | 広川町 | 北野町 | 大和町 | 城島町 | 浮羽町 | | |
| 76-5100 | 女子校 篠原 | 上陽町 | 小郡町 | 瀬高町 | 八女市 | 筑後市 | | |
| 76-4900 | 畑 中 | 立花町 | 高田町 | 大川市 | 柳川市 | 久留米市 | 大牟田市 | |
| 76-7000 | 女子校 久保 | 大平村 | 赤 村 | 金田町 | 豊津町 | | | 第 4 区 |
| 76-6900 | 女子校 磯部 | 新吉富村 | 大任町 | 川崎町 | 勝山町 | | | |
| 76-6800 | 女子校 立石 | 築城町 | 方城町 | 添田町 | 犀川町 | 田川市 | | |
| 76-6300 | 女子校 立石 | 吉富町 | 赤池町 | 香春町 | 菊田町 | 豊前市 | | |
| 76-6200 | 山 辺 | 椎田町 | 糸田町 | 行橋市 | 北九州市 (門・小) | | | |

- 注 1) 予備電話 76-0300 76-0200 76-0100
 2) 投票終了報告が、19時30分以降になるときは、必ず予備電話を使用すること。
 3) 投票に関する質疑は予備電話を使用すること。
 4) 係員欄の(L)はリーダーである。

即日開票速報分担表 (12月27日～28日)

総務班

集計班

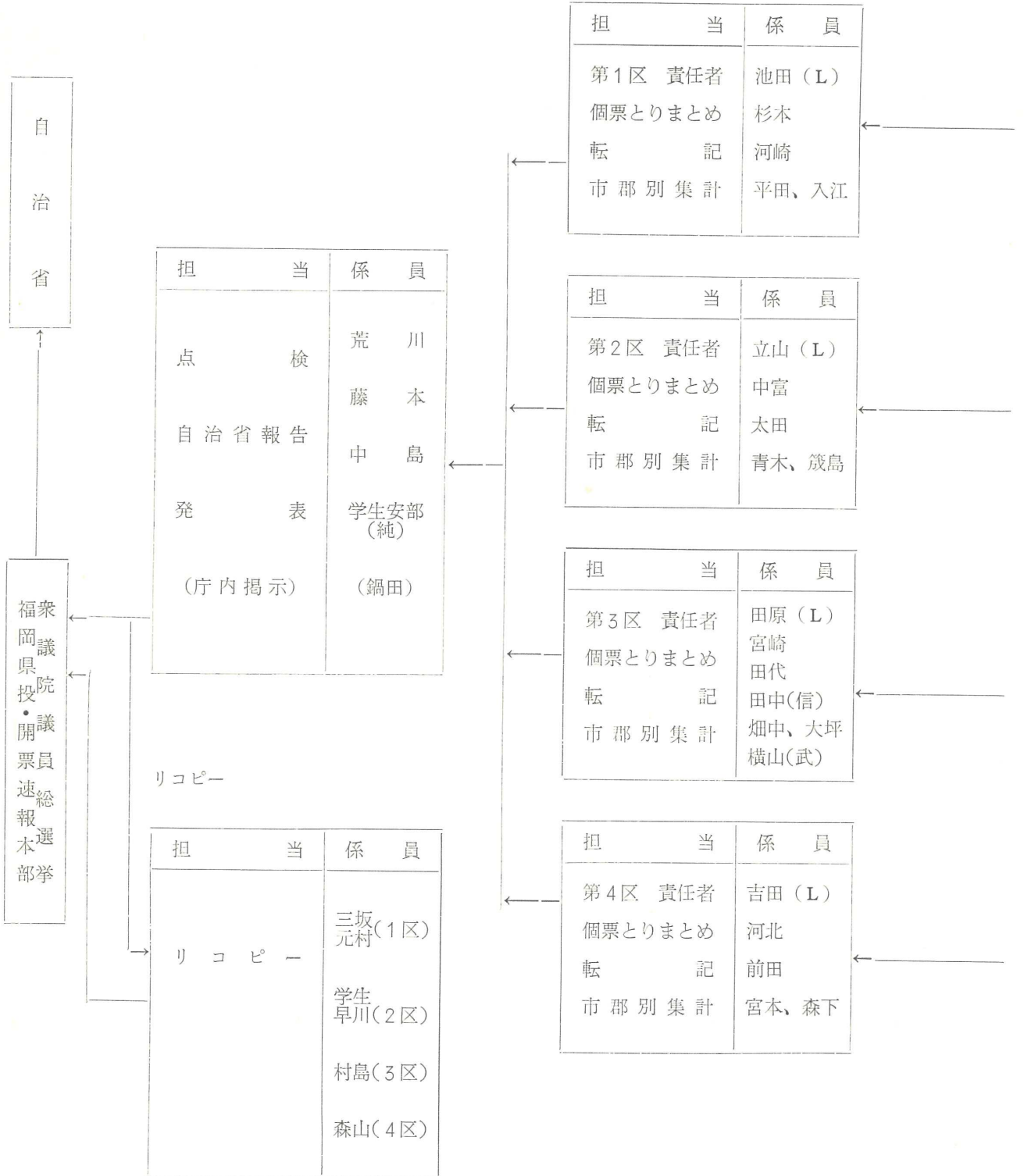

受 信 班

| 区分 県選管 電話番号 | 担 当 者 | 市 町 村 名 | | | | | 選挙区 |
|-------------------|----------|---------|------|-----|------|-----|-------------|
| | | 1 班 | 2 班 | 3 班 | 4 班 | 5 班 | |
| 76 - 4500 | 商校 一ノ瀬 | 大島村 | 宝珠山村 | 粕屋町 | | | 第 1 区 |
| 76 - 4200 | 商校 寺本 | 津屋崎町 | 小石原村 | 久山町 | | | |
| 76 - 4100 | 商校 榊 | 玄海町 | 夜須町 | 新宮町 | | | |
| 76 - 4000 | 学生 陶山 | 福間町 | 三輪町 | 志賀町 | | | |
| 76 - 3700 | 学生 渡辺 | 宗像町 | 朝倉町 | 古賀町 | | | |
| 76 - 3400 | 学生 沢井 | 大野町 | 杷木町 | 篠栗町 | | | |
| 76 - 1100 | 学生 荷方 | 春日町 | 二丈町 | 須恵町 | | | |
| 77 - 1500 | 学生 古園 | 太宰府町 | 志摩町 | 志免町 | | | |
| 77 - 1400 | 学生 谷口 | 那珂川町 | 前原町 | 宇美町 | | | |
| 77 - 1300 | 商校 相良 | 筑紫野町 | 早良町 | | | | |
| 76 - 4800 | 商校 岩永 | 芦屋町 | 遠賀町 | 小竹町 | 鞍手町 | | 第 2 区 |
| 76 - 4700 | 商校 江頭 | 岡垣町 | 水巻町 | 若宮町 | 宮田町 | | |
| 76 - 5400 | 商校 近藤 | 矢部村 | 黒木町 | 山川町 | 三潞町 | | 第 3 区 |
| 76 - 5300 | 商校 山田 | 上陽町 | 大刀洗町 | 三橋町 | 大木町 | | |
| 76 - 5200 | 学生 石崎 | 立花町 | 北野町 | 大和町 | 城島町 | | |
| 76 - 5100 | 学生 石田 | 星野村 | 小郡町 | 瀬高町 | 田主丸町 | 八女市 | |
| 76 - 4900 | 学生 水崎 | 広川町 | 高田町 | 吉井町 | 浮羽町 | 筑後市 | |
| 76 - 7000 | 商校 上利 | 大平村 | 赤村 | 糸田町 | | | 第 4 区 |
| 76 - 6900 | 学生 梅野 | 新吉富村 | 赤池町 | 香春町 | 勝山町 | | |
| 76 - 6800 | 学生 安部(雅) | 吉富町 | 大任町 | 添田町 | 豊津町 | | |
| 76 - 6300 | 学生 豊田 | 築城町 | 金田町 | 川崎町 | 犀川町 | | |
| 76 - 6200 | 学生 木下 | 椎田町 | 方城町 | 豊前市 | 苅田町 | | |

注 1) 予備電話 76-0300 (産業貿易館) 77-3442 77-3642 (県庁選管事務室)
 2) 開票に関する質疑は、予備電話を使用すること。

翌日開票速報分担表 (12月28日)

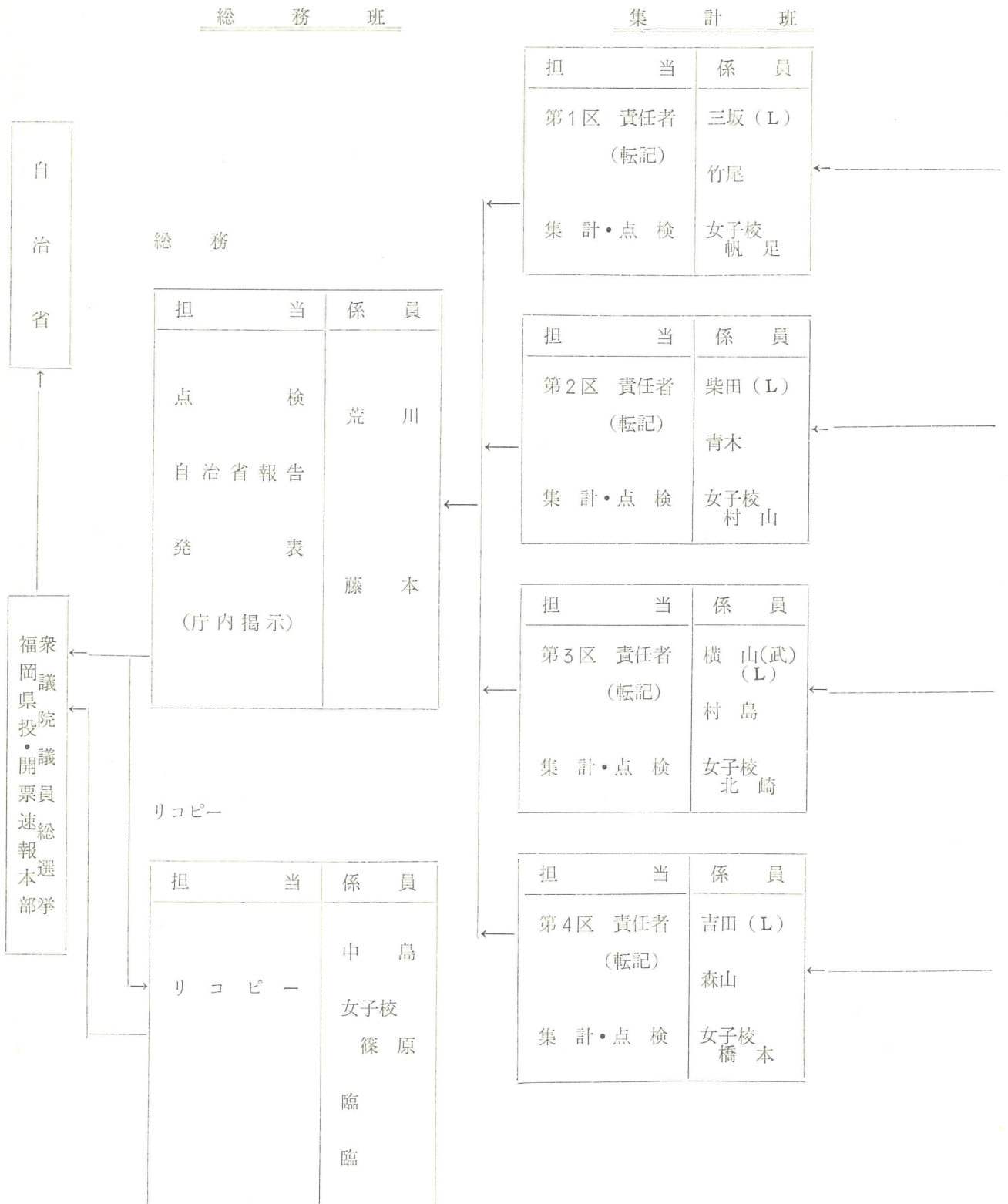

受 信 班

| 区分 県選管 電話番号 | 担 当 者 | 市 町 村 名 | | | 選挙区 |
|-------------------|---------|---------|---------|-------|-------------|
| | | 1 班 | 2 班 | 3 班 | |
| 76 - 4500 | 女子校 明 永 | 甘 木 市 | 福 岡 市 | | 第1区 |
| 76 - 4200 | 女子校 近 藤 | 碓 井 町 | 桂 川 町 | 山 田 市 | 第 2 区 |
| 76 - 4100 | 女子校 山 崎 | 颯 田 町 | 筑 穂 町 | 中 間 市 | |
| 76 - 4000 | 女子校 石 井 | 庄 内 町 | 稲 築 町 | 直 方 市 | |
| 76 - 3700 | 女子校 坂 田 | 嘉 穂 町 | 穂 波 町 | 飯 塚 市 | |
| 76 - 3400 | 女子校 永 野 | 戸 畑 区 | 若 松 区 | 八 幡 区 | |
| 76 - 1100 | 女子校 越 智 | 大 川 市 | 大 牟 田 市 | | 第 3 区 |
| 77 - 1500 | 女子校 瀬 口 | 柳 川 市 | 久 留 米 市 | | |
| 77 - 1400 | 女子校 久 保 | 田 川 市 | 行 橋 市 | | 第 4 区 |
| 77 - 1300 | 女子校 磯 部 | 門 司 区 | 小 倉 区 | | |

予備電話 76 - 0300

集 計 班

受 信 班

| 担 当 | 係 員 |
|-----------|-----------|
| 点 検 | 笹 渕 |
| 集 計 | 土 生 |
| 市 郡 別 集 計 | 商校 友 納 |

| 県選管電話番号 | 担 当 者 |
|-----------|--------|
| 76 - 0100 | 学生 玉田 |
| 76 - 0200 | 学生 |
| | 阿部 (宣) |
| | |
| 予備76-0300 | |

| 担 当 | 係 員 |
|-----------|-----|
| 点 検 | 橋 本 |
| 集 計 | 宮 崎 |
| 市 郡 別 集 計 | |

| 県選管電話番号 | 担 当 者 |
|-----------|-------|
| 76 - 0100 | |
| 76 - 0200 | 河 北 |
| 76 - 4700 | |
| 76 - 4800 | 中 富 |
| | |
| | |
| 予備76-0300 | |

開票速報通話時刻

| 選挙区 | 班別 | 県選管 電話番号 | 速報回数 | | | 1 | 2 | 3 | |
|-----|------|-------------|-------------|--------|--------|--------|-------|-------|-------|
| | | | 発信先 市町村名 | 局 番 | 電話番号 | | | | |
| 1 | 1 | 76-4500 | 宗 像 郡 | 大島村 | 094072 | ※ 6054 | 20:20 | 21:20 | 21:50 |
| | | 76-4200 | | 津屋崎町 | 094052 | 1234 | | | |
| | | 76-4100 | | 玄海町 | 094062 | ※ 23 | | | |
| | | 76-4000 | | 福岡町 | 094042 | 1116 | | | |
| | | 76-3700 | | 宗像町 | 09403 | 2402 | | | |
| | | 76-3400 | 筑 紫 郡 | 大野町 | 58 | 4250 | | | |
| | | 76-1100 | | 春日町 | 58 | 1211 | | | |
| | | 77-1500 | | 太宰府町 | 092922 | 4065 | | | |
| | | 77-1400 | | 那珂川町 | 092952 | 2871 | | | |
| | | 77-1300 | | 筑紫野町 | 092922 | 7891 | | | |
| 2 | | 76-4800 | 遠賀郡 | 芦屋町 | 09323 | 0731 | | | |
| | | 76-4700 | | 岡垣町 | 093282 | 1215 | | | |
| 3 | 班 | 76-5400 | 八 女 郡 | 矢部村 | 094347 | ※ 1 | | | |
| | | 76-5300 | | 上陽町 | 094354 | ※ 125 | | | |
| | | 76-5200 | | 立花町 | 094301 | ※ 31 | | | |
| | | 76-5100 | | 星野村 | 094304 | ※ 43 | | | |
| | | 76-4900 | | 広川町 | 094303 | ※ 1 | | | |
| 4 | | 76-7000 | 築 上 郡 | 大平村 | 097972 | ※ 5 | | | |
| | | 76-6900 | | 新吉富村 | 09798 | 2637 | | | |
| | | 76-6800 | | 吉富町 | 09792 | 4061 | | | |
| | | 76-6300 | | 築城町 | 093052 | ※ 19 | | | |
| | | 76-6200 | | 椎田町 | 093056 | ※ 71 | | | |
| | 予備電話 | 76-0300 | | | | | | | |

一 覽 表 (即 日 開 票)

| 4 | 5 | 6 | 7 | 8 | 9 | 10 | 11 | 12 | 13 | 14 | 15 | 16 | 17 |
|-------|-------|-------|-------|------|------|------|------|------|------|------|------|------|------|
| | | | | | | | | | | | | | |
| 22:20 | 22:50 | 23:20 | 23:50 | 0:20 | 0:50 | 1:20 | 1:50 | 2:20 | 2:50 | 3:20 | 3:50 | 4:20 | 4:50 |
| | | | | | | | | | | | | | |

開票速報通話時

| 選挙区 | 班別 | 県選管 電話番号 | 電話番号 | | | 1 | 2 | 3 | | |
|-----|---------|-------------|-------------|--------|--------|--------|-------|-------|-------|------|
| | | | 発信先 市町村名 | 局 番 | 速報回数 | | | | | |
| 1 | 2 | 76-4500 | 朝倉郡 | 宝珠山村 | 094672 | ※ 38 | 20:23 | 21:23 | 21:53 | |
| | | 76-4200 | | 小石原村 | 094674 | ※ 1 | | | | |
| | | 76-4100 | | 夜須町 | 094642 | ※ 22 | | | | |
| | | 76-4000 | | 三輪町 | 09462 | 3996 | | | | |
| | | 76-3700 | | 朝倉町 | 094601 | ※ 10 | | | | |
| | | 76-3400 | | 杷木町 | 094662 | 0178 | | | | |
| | 76-1100 | 糸島郡 | 二丈町 | 092093 | ※ 131 | | | | | |
| | 77-1500 | | 志摩町 | 092027 | 0133 | | | | | |
| | 77-1400 | | 前原町 | 092022 | 4340 | | | | | |
| | 77-1300 | 早良郡 | 早良町 | 092954 | 2248 | | | | | |
| | 2 | | 76-4800 | 遠賀郡 | 遠賀町 | 093293 | | | | 1234 |
| | | | 76-4700 | | 水巻町 | 09369 | | | | 0403 |
| 3 | 班 | 76-5400 | 八女郡 | 黒木町 | 094342 | ※ 330 | | | | |
| | | 76-5300 | 三井郡 | 大刀洗町 | 094276 | ※ 36 | | | | |
| | | 76-5200 | | 北野町 | 094278 | 3551 | | | | |
| | | 76-5100 | | 小郡町 | 094272 | 3044 | | | | |
| | | 76-4900 | 三池郡 | 高田町 | 09442 | 5611 | | | | |
| 4 | | 76-7000 | 田川郡 | 赤村 | 094762 | ※ 6 | | | | |
| | | 76-6900 | | 赤池町 | 094728 | ※ 4 | | | | |
| | | 76-6800 | | 大任町 | 094763 | ※ 100 | | | | |
| | | 76-6300 | | 金田町 | 094722 | 0061 | | | | |
| | | 76-6200 | | 方城町 | 094722 | 0520 | | | | |
| | 予備電話 | 76-0300 | | | | | | | | |

刻 一 覽 表 (即 日 開 票)

| 4 | 5 | 6 | 7 | 8 | 9 | 10 | 11 | 12 | 13 | 14 | 15 | 16 | 17 |
|-------|-------|-------|-------|------|------|------|------|------|------|------|------|------|------|
| 22:23 | 23:53 | 23:23 | 23:53 | 0:23 | 0:53 | 1:23 | 1:53 | 2:23 | 2:53 | 3:23 | 3:53 | 4:23 | 4:53 |
| | | | | | | | | | | | | | |

| 選挙区 | 班別 | 県選管 電話番号 | 電話番号 | | | 1 | 2 | 3 | |
|-----|------|-------------|-------------|--------|--------|-------|-------|-------|-------|
| | | | 発信先 市町村名 | 局番 | 速報回数 | | | | |
| 1 | 3 | 76-4500 | 粕屋郡 | 粕屋町 | 092938 | 2311 | | | |
| | | 76-4200 | | 久山町 | 092908 | ※ 8 | | | |
| | | 76-4100 | | 新宮町 | 092962 | 1350 | | | |
| | | 76-4000 | | 志賀町 | 092973 | 6613 | | | |
| | | 76-3700 | | 古賀町 | 092942 | 3131 | | | |
| | | 76-3400 | | 篠栗町 | 092947 | 0744 | | | |
| | | 76-1100 | | 須恵町 | 092932 | 0116 | | | |
| | | 77-1500 | | 志免町 | 092935 | 1001 | | | |
| | | 77-1400 | | 宇美町 | 092932 | 1112 | | | |
| 2 | | 76-4800 | 鞍手郡 | 小竹町 | 094962 | ※ 181 | 20:26 | 21:26 | 21:56 |
| | | 76-4700 | | 若宮町 | 094952 | ※ 1 | | | |
| 3 | 班 | 76-5400 | 山門郡 | 山川町 | 09446 | 4144 | | | |
| | | 76-5300 | | 三橋町 | 09447 | 5233 | | | |
| | | 76-5200 | | 大和町 | 09447 | 4121 | | | |
| | | 76-5100 | | 瀬高町 | 09446 | 2700 | | | |
| | | 76-4900 | 浮羽郡 | 吉井町 | 094375 | 3111 | | | |
| 4 | | 76-7000 | 田川郡 | 糸田町 | 094702 | ※ 157 | | | |
| | | 76-6900 | | 香春町 | 094732 | 2490 | | | |
| | | 76-6800 | | 添田町 | 094703 | ※ 350 | | | |
| | | 76-6300 | | 川崎町 | 09477 | 3000 | | | |
| | | 76-6200 | 豊前市 | 09798 | 3627 | | | | |
| 2 | | 76-4800 | 鞍手郡 | 鞍手町 | 094942 | ※ 1 | | | |
| | | 76-4700 | | 宮田町 | 094932 | 0756 | | | |
| 3 | 4 | 76-5400 | 三潞郡 | 三潞町 | 094264 | 3020 | 20:29 | 21:29 | 21:59 |
| | | 76-5300 | | 大木町 | 094432 | 1054 | | | |
| | | 76-5200 | | 城島町 | 094262 | 2111 | | | |
| | | 76-5100 | 浮羽郡 | 田主丸町 | 094372 | 3637 | | | |
| | | 76-4900 | 浮羽町 | 094377 | 2111 | | | | |
| 4 | 班 | 76-6900 | 京都郡 | 勝山町 | 093032 | ※ 2 | | | |
| | | 76-6800 | | 豊津町 | 093033 | ※ 112 | | | |
| | | 76-6300 | | 犀川町 | 093042 | ※ 1 | | | |
| | | 76-6200 | | 荻田町 | 09346 | 1900 | | | |
| 3 | 5班 | 76-5100 | 八女市 | 094322 | 6300 | 20:32 | 21:32 | 22:02 | |
| | | 76-4900 | 筑後市 | 094252 | 2711 | | | | |
| | 予備電話 | 76-0300 | | | | | | | |

刻 一 覽 表 (即 日 開 票)

| 4 | 5 | 6 | 7 | 8 | 9 | 10 | 11 | 12 | 13 | 14 | 15 | 16 | 17 |
|-------|-------|-------|-------|------|------|------|------|------|------|------|------|------|------|
| | | | | | | | | | | | | | |
| 22:26 | 22:56 | 23:26 | 23:56 | 0:26 | 0:56 | 1:26 | 1:56 | 2:26 | 2:56 | 3:26 | 3:56 | 4:26 | 4:56 |
| | | | | | | | | | | | | | |
| 22:29 | 22:59 | 23:29 | 23:59 | 0:29 | 0:59 | 1:29 | 1:59 | 2:29 | 2:59 | 3:29 | 3:59 | 4:29 | 4:59 |
| | | | | | | | | | | | | | |
| 22:32 | 23:02 | 23:32 | 0:02 | 0:32 | 1:02 | 1:32 | 2:02 | 2:32 | 3:02 | 3:32 | 4:02 | 4:32 | 5:02 |
| | | | | | | | | | | | | | |

| 選挙区 | 班別 | 県選管 電話番号 | 電話番号 | | | 1 | 2 | 3 | | |
|-----|---------|-------------|-------------|-------|--------|--------|------|------|-------|------|
| | | | 発信先 市町村名 | 局番 | 速報回数 | | | | | |
| 1 | 1 | 76-4500 | 甘木市 | | 09462 | 4185 | 9:00 | 9:30 | 10:00 | |
| | | 76-4200 | 嘉穂郡 | 碓井町 | 094862 | ※ 1 | | | | |
| | | 76-4100 | | 穎田町 | 094822 | 0147 | | | | |
| | | 76-4000 | | 庄内町 | 094882 | ※ 28 | | | | |
| | | 76-3700 | | 嘉穂町 | 094857 | ※ 41 | | | | |
| | 76-3400 | 戸畑区 | | 09387 | 0176 | | | | | |
| | 3 | 班 | 76-1100 | 大川市 | | 094486 | | | | 3400 |
| | | | 77-1500 | 柳川市 | | 09447 | | | | 5161 |
| | | | 77-1400 | 田川市 | | 094742 | | | | 2851 |
| | | | 77-1300 | 門司区 | | 09387 | | | | 0178 |
| 2 | 2 | 76-4500 | 福岡市 | | 52 | 4598 | 9:03 | 9:33 | 10:03 | |
| | | 76-4200 | 嘉穂郡 | 桂川町 | 094822 | 5100 | | | | |
| | | 76-4100 | | 筑穂町 | 094802 | ※ 5 | | | | |
| | | 76-4000 | | 稲築町 | 094842 | 1591 | | | | |
| | | 76-3700 | | 穂波町 | 094822 | 0380 | | | | |
| | 76-3400 | 若松区 | | 09387 | 0176 | | | | | |
| | 3 | 班 | 76-1100 | 大牟田市 | | 094452 | | | | 3984 |
| | | | 77-1500 | 久留米市 | | 094225 | | | | 3244 |
| | | | 77-1400 | 行橋市 | | 093022 | | | | 4995 |
| | | | 77-1300 | 小倉区 | | 09487 | | | | 0178 |
| 2 | 3 | 76-4200 | 山田市 | | 094852 | 1376 | 9:06 | 9:36 | 10:06 | |
| | | 76-4100 | 中間市 | | 09325 | 1481 | | | | |
| | | 76-4000 | 直方市 | | 094922 | 0515 | | | | |
| | | 76-3700 | 飯塚市 | | 094822 | 9806 | | | | |
| | | 76-3400 | 八幡区 | | 09387 | 0176 | | | | |
| | 予備電話 | 76-0300 | | | | | | | | |

刻 一 覽 表 (翌 日 開 票)

| 4 | 5 | 6 | 7 | 8 | 9 | 10 | 11 | 12 | 13 | 14 | 15 | 16 | 17 |
|-------|-------|-------|-------|-------|-------|-------|-------|-------|-------|-------|-------|-------|-------|
| 10:30 | 11:00 | 11:30 | 12:00 | 12:30 | 13:00 | 13:30 | 14:00 | 14:30 | 15:00 | 15:30 | 16:00 | 16:30 | 17:00 |
| 10:33 | 11:03 | 11:33 | 12:03 | 12:33 | 13:03 | 13:33 | 14:03 | 14:33 | 15:03 | 15:33 | 16:03 | 16:33 | 17:03 |
| 10:36 | 11:06 | 11:36 | 12:06 | 12:36 | 13:06 | 13:36 | 14:06 | 14:36 | 15:06 | 15:36 | 16:06 | 16:36 | 17:06 |
| | | | | | | | | | | | | | |

開票結果審査事務分担表

| 12月28日(即日開票分) | | | 12月28日(翌日開票分) | | |
|---------------|-----------------------|--|---------------|----------------|--|
| 選挙区 | 担当係・員 | 審査市区郡 | 選挙区 | 担当係・員 | 審査市区郡 |
| 第1区 | 池田 入江 杉本 元村 | 筑紫郡 宗像郡 早良郡 朝倉郡 粕屋郡 糸島郡 | 第1区 | 平田 河崎 | 福岡市 甘木市 |
| 第2区 | 湊 | 遠賀郡 鞍手郡 | 第2区 | 立山 太田 箴島 | 若松区 飯塚市 八幡区 山田市 戸畑区 中間市 直方市 嘉穂郡 |
| 第3区 | 田原 畑中 田中 (信) | 八女市 三潞郡 筑後市 八女郡 浮羽郡 山門郡 三井郡 三池郡 | 第3区 | 田代 大坪 | 久留米市 大川市 大牟田市 柳川市 |
| 第4区 | 中山 野辺 | 豊前市 京都郡 田川郡 築上郡 | 第4区 | 宮本 森下 前田 | 門司区 田川市 小倉区 行橋市 |

当日有権者見込数報告
投票結果速報
(投票者調)

和和44年12月27日執行
衆議院議員総選挙

| | | | |
|----|--|----|--|
| 転記 | | 集計 | |
|----|--|----|--|

市(区)町村 (中間) 第 回 時 分現在
投票区 (結了) 時 分結了
開票区

| 区分 | | 男女別 | 男 | 女 | 計 |
|---------------------------|------------------------------|-----|-----|-----|-----|
| 昭和44年12月6日現在選挙人名簿登録者数 (a) | | | | | |
| 昭和44年12月7日以降登録者数 (b) | | | | | |
| 昭和44年12月7日以降抹消者数 (c) | | | | | |
| 登録の移替えによる増減 (cの2) | | | | | |
| 失格者数 (d) | | | | | |
| 差引選挙当日の有権者数 (e) | | | () | () | () |
| 同上の内 | 投票者数 (f) | | | | |
| | 棄権者数 (g) | | | | |
| 投票率 (f/e×100)=(h) | | | | | |
| (f)の内 | (1) 不受理又は、拒否の決定をうけない不在者投票数 | | | | |
| | (2) 点字投票数 | | | | |
| | (3) 代理投票数 | | | | |
| | (4) 仮投票数 | | | | |
| | (5) 不在者投票中不受理又は拒否の決定を受けたものの数 | | | | |
| 備考 | | | | | |

1. 当日有権者見込数報告は、(a)欄～(e)欄までを速報のこと。
2. 投票の中間速報は、(f)欄のみを速報のこと。
3. 当日有権者見込数報告以後の補正登録者数は、(e)欄の、かっこ中に外数としてあげること。
4. 投票率の算定は、(e)欄かっこ外数を加えた数を基礎として行なうこと。
5. 投票の結了報告は、(e)欄～(h)欄まで、および(f)の内の(1)欄、(5)欄の合計について速報のこと。

発信時刻 時 分

発信者 _____

受信者 _____

昭和44年12月27日執行
衆議院議員総選挙

(候補者得票調)

| | | | |
|----|--|----|--|
| 転記 | | 集計 | |
|----|--|----|--|

福 岡 県 (選挙区別)

中間 第 回 時 分現在
結了 結了 時 分結了

| 届出順位 | 党 派 | 候 補 者 氏 名 | 得 票 数 | |
|----------------------|--------------------------------------|-----------|---------|----|
| 1 | | | | |
| 2 | | | | |
| 3 | | | | |
| 4 | | | | |
| 5 | | | | |
| 6 | | | | |
| 7 | | | | |
| 8 | | | | |
| 9 | | | | |
| 10 | | | | |
| 11 | | | | |
| (イ) 候補者得票数の合計 | | | | |
| この欄は開票終了のみ必要 である。 | (ロ) 法第68条の2第1項の投票中按分不能のもの及び切捨てられた投票数 | | | |
| | (ハ) 有効投票 { (イ)+(ロ) } | | (うち点字投票 | 票) |
| | (ニ) 無効投票 | | (うち点字投票 | 票) |
| | (ホ) 投票総数 { (ハ)+(ニ) } | | (うち点字投票 | 票) |
| | (ヘ) 投票人総数 | | | |
| 摘要 | | | | |
| 発信時刻 | 時 分 | 発信者 | 受信者 | |

点線の右側は、1,000未満の数字を記入すること。

第 3 号 様 式

(選挙区別) 開 票 速 報

昭和44年12月27日 執 行
衆 議 院 議 員 総 選 挙

(中 間)

得票数は点線の枠内に記入すること。また縦の点線の右側は1,000未満の数字を記入すること。

| 届出順位 | 1 | 2 | 3 | 4 |
|---------------------|---|---|---|---|
| 所属党派 | | | | |
| 市(区) 候補者氏名 町 村 名 | | | | |
| | | | | |
| | | | | |

第 4 号 様 式

(選挙区別) 開 票 速 報

昭和44年12月27日 執 行
衆 議 院 議 員 総 選 挙

(中 間)

| 届出順位 | 1 | 2 | 3 | 4 | 5 | 6 |
|-----------------------------|---|---|---|---|---|---|
| 所属党派 | | | | | | |
| 市(区) 候補者氏名 町 村 名 開票区名 | | | | | | |
| | | | | | | |
| | | | | | | |
| | | | | | | |
| 計 | | | | | | |

第 5 号 様 式

(選挙区別) 開 票 結 果 速 報

昭和44年12月27日 執 行
衆 議 院 議 員 総 選 挙

(結 了)

得票数は点線の枠内に記入すること。また縦の点線の右側は1,000未満の数字を記入すること。

| 届出順位 | 1 | 2 | 3 | 4 | 5 | 6 | 7 | 8 |
|-----------------------------|---|---|---|---|---|---|---|---|
| 所属党派 | | | | | | | | |
| 市(区) 候補者氏名 町 村 名 開票区名 | | | | | | | | |
| | | | | | | | | |
| | | | | | | | | |

聞 取 用 紙
速 報) 第 回 時 分現在

発信者 _____
受信者 _____
点検者 _____

| | | | | | | | |
|---|---|---|---|---|----|----|-----|
| 5 | 6 | 7 | 8 | 9 | 10 | 11 | 合 計 |
| | | | | | | | |
| | | | | | | | |
| | | | | | | | |

集 計 用 紙
速 報) 第 回 時 分現在

転記責任者 _____
集計責任者 _____

| | | | | | |
|---|---|---|----|----|-----------|
| 7 | 8 | 9 | 10 | 11 | 候補者得票数の合計 |
| | | | | | |
| | | | | | |
| | | | | | |
| | | | | | |

報 聞 取 用 紙
報 告) 時 分終了

市 (区)
開票区

発信者 _____
受信者 _____
点検者 _____

| | | | | | | | | | |
|---|----|----|---------------|------------------------------------|------------------|----------|------------------|-----------|----|
| 9 | 10 | 11 | (イ) 候補者得票数の合計 | (ロ) 法第68条の2第1項の投票中按分の及ぶ切られ捨てられた投票数 | (ハ) 有効投票 (イ)+(ロ) | (ニ) 無効投票 | (ホ) 投票総数 (ハ)+(ニ) | (ヘ) 投票人総数 | 摘要 |
| | | | | | | | | | |
| | | | | | | | | | |
| | | | | | | | | | |

速 報 集 計

得 票 調)

時 分 結 了

報 告)

市 (区)

転記責任者 _____

開票区

集計責任者 _____

| 9 | 10 | 11 | (イ) 候補者 得票数 の合計 | (ロ) 法第68 条の2第1 項の投票中 按分不能の もの及び切 り捨てられ た投票数 | (ハ) 有効投票 (イ)+(ロ) | (ニ) 無効投票 | (ホ) 投票総数 (ハ)+(ニ) | (ヘ) 投票人 総数 | 摘要 |
|---|----|----|-----------------------|---|---------------------|----------|---------------------|---------------|----|
| | | | | | (点字投票 票) | (点字投票 票) | (点字投票 票) | | |
| | | | | | (" ") | (" ") | (" ") | | |
| | | | | | (" ") | (" ") | (" ") | | |
| | | | | | (" ") | (" ") | (" ") | | |
| | | | | | (" ") | (" ") | (" ") | | |

投票結果速報

(投票者調)

昭和44年12月27日 執行
最高裁判所裁判官国民審査

| | | | |
|----|--|----|--|
| 転記 | | 集計 | |
|----|--|----|--|

市(区)町村
投票所(結了) 時 分結了
開票区

| 区分 | | 男女別 | 男 | 女 | 計 |
|--------------|--|--------------------------|-----|-----|-----|
| 昭和44年12月6日現在 | | 選挙人名簿登録者数 (a) | | | |
| 昭和44年12月7日以降 | | 登録者数 (b) | | | |
| 昭和44年12月7日以降 | | 抹消者数 (c) | | | |
| | | 登録の移替えによる増減 ((c)の2) | | | |
| | | 失格者数 (d) | | | |
| | | 差引審査当日の有権者数 (e) | () | () | () |
| 同上のうち | | 投票者数 (f) | | | |
| | | 棄権者数 (g) | | | |
| | | 投票率 (f/e×100) = (h) | | | |
| (f)のうち | | 不受理または拒否の決定をうけなかった不在者投票数 | | | |
| | | 点字投票数 | | | |
| | | 代理投票数 | | | |
| | | 仮投票数 | | | |
| | | 不受理または拒否の決定をうけた不在者投票数 | | | |
| 備考 | | | | | |

注 1) 当日有権者見込数報告以後の補正登録者数は、e欄のカッコ中に外数としてあげること。

2) 投票率の算定は、e欄カッコ外数を加えた数を基礎として行なうこと。

発信時刻 _____ 時 _____ 分
受信

発信者 _____

受信者 _____

13 福岡県の戦後における各種選挙に関する調

(1) 当日有権者数、投票者数および投票率

イ 衆議院議員選挙

| 回数 | 当日有権者数 | | | 投票者数 | | | 投票率 | | |
|----------------------|-----------|-----------|-----------|---------|-----------|-----------|-------|-------|-------|
| | 男 | 女 | 計 | 男 | 女 | 計 | 男 | 女 | 計 |
| 21. 4. 10 第 22 回 | | | 1,442,785 | | | 1,126,623 | | | 78.09 |
| 22. 4. 25 第 23 回 | 792,037 | 843,528 | 1,635,565 | 595,759 | 554,785 | 1,150,544 | 75.22 | 65.77 | 70.35 |
| 24. 1. 23 第 24 回 | 825,986 | 889,839 | 1,715,825 | 677,242 | 641,518 | 1,318,760 | 81.99 | 72.09 | 76.86 |
| 27. 10. 1 第 25 回 | 948,875 | 1,024,263 | 1,973,138 | 762,029 | 766,982 | 1,529,011 | 80.30 | 74.89 | 77.49 |
| 28. 4. 19 第 26 回 | 963,163 | 1,039,977 | 2,003,140 | 747,221 | 740,285 | 1,487,506 | 77.58 | 71.18 | 74.26 |
| 30. 2. 27 第 27 回 | 998,186 | 1,089,055 | 2,087,241 | 770,708 | 763,976 | 1,534,684 | 77.20 | 70.14 | 73.52 |
| 33. 5. 22 第 28 回 | 1,039,184 | 1,144,442 | 2,183,626 | 828,908 | 873,769 | 1,702,677 | 79.77 | 76.35 | 77.97 |
| 35. 11. 20 第 29 回 | 1,088,904 | 1,204,944 | 2,293,848 | 795,327 | 842,856 | 1,638,183 | 73.04 | 69.95 | 71.42 |
| 38. 11. 21 第 30 回 | 1,123,354 | 1,271,932 | 2,395,286 | 787,494 | 877,951 | 1,665,445 | 70.10 | 69.02 | 69.53 |
| 42. 1. 29 第 31 回 | 1,170,855 | 1,339,841 | 2,510,696 | 887,387 | 1,002,228 | 1,889,615 | 75.79 | 74.80 | 75.26 |
| 44. 12. 27 第 32 回 | 1,312,817 | 1,488,273 | 2,801,090 | 893,907 | 1,044,778 | 1,938,685 | 68.09 | 70.20 | 69.21 |

ロ 参議院議員選挙

| 回数 | 当日有権者数 | | | 投票者数 | | | 投票率 | | | |
|--------------------|-----------|-----------|-----------|------|---------|---------|-----------|-------|-------|-------|
| | 男 | 女 | 計 | 男 | 女 | 計 | 男 | 女 | 計 | |
| 22. 4. 20 第 1 回 | 792,615 | 843,919 | 1,636,534 | 地 | 565,426 | 518,206 | 1,083,632 | 71.34 | 61.40 | 66.22 |
| | | | | 全 | 565,443 | 518,208 | 1,083,651 | 71.34 | 61.40 | 66.22 |
| 25. 6. 4 第 2 回 | 872,027 | 931,792 | 1,803,819 | 地 | 660,712 | 606,880 | 1,267,592 | 75.77 | 65.13 | 70.27 |
| | | | | 全 | 660,708 | 606,853 | 1,267,561 | 75.77 | 65.13 | 70.27 |
| 28. 4. 24 第 3 回 | 962,219 | 1,038,948 | 2,001,167 | 地 | 641,462 | 618,148 | 1,259,610 | 66.67 | 59.50 | 62.94 |
| | | | | 全 | 641,403 | 618,087 | 1,259,490 | 66.66 | 59.49 | 62.94 |
| 31. 7. 8 第 4 回 | 1,002,349 | 1,100,666 | 2,103,015 | 地 | 643,174 | 615,079 | 1,258,253 | 64.17 | 55.88 | 59.83 |
| | | | | 全 | 643,108 | 615,006 | 1,258,114 | 64.16 | 55.88 | 59.82 |
| 34. 6. 2 第 5 回 | 1,091,996 | 1,201,946 | 2,293,942 | 地 | 671,124 | 668,046 | 1,339,170 | 61.46 | 55.58 | 58.38 |
| | | | | 全 | 671,019 | 667,932 | 1,338,951 | 61.45 | 55.57 | 58.37 |
| 37. 7. 1 第 6 回 | 1,093,311 | 1,231,676 | 2,324,987 | 地 | 741,947 | 796,821 | 1,538,768 | 67.86 | 64.69 | 66.18 |
| | | | | 全 | 741,815 | 796,627 | 1,538,442 | 67.85 | 64.67 | 66.17 |
| 40. 7. 4 第 7 回 | 1,129,252 | 1,291,119 | 2,420,371 | 地 | 736,084 | 813,976 | 1,550,060 | 65.18 | 63.04 | 64.04 |
| | | | | 全 | 735,985 | 913,900 | 1,548,885 | 65.17 | 63.04 | 64.04 |
| 43. 7. 7 第 8 回 | 1,213,245 | 1,388,031 | 2,601,276 | 地 | 836,670 | 965,601 | 1,802,271 | 68.96 | 69.57 | 69.28 |
| | | | | 全 | 836,537 | 965,479 | 1,802,016 | 68.95 | 69.56 | 69.27 |

ハ 知事選挙

| 回数 | 区分 | 当日有権者数 | | | 投票者数 | | | 投票率 | | |
|---------|-------|-----------|-----------|-----------|---------|---------|-----------|-------|-------|-------|
| | | 男 | 女 | 計 | 男 | 女 | 計 | 男 | 女 | 計 |
| 22. 第1回 | 4. 5 | 764,175 | 808,668 | 1,572,843 | 594,387 | 579,188 | 1,173,575 | 77.78 | 71.62 | 74.61 |
| 26. 第2回 | 4. 30 | 893,192 | 964,218 | 1,857,410 | 729,905 | 747,761 | 1,477,666 | 81.72 | 77.55 | 79.56 |
| 30. 第3回 | 4. 23 | 989,194 | 1,082,441 | 2,071,625 | 750,515 | 785,930 | 1,536,445 | 75.87 | 72.61 | 74.17 |
| 34. 第4回 | 4. 23 | 1,060,536 | 1,170,973 | 2,231,509 | 862,258 | 936,196 | 1,798,454 | 81.30 | 79.95 | 80.59 |
| 38. 第5回 | 4. 17 | 1,093,265 | 1,241,888 | 2,355,153 | 819,566 | 934,561 | 1,754,127 | 74.96 | 75.25 | 75.12 |
| 42. 第6回 | 4. 15 | 1,155,425 | 1,324,175 | 2,479,600 | 852,980 | 989,947 | 1,842,927 | 73.82 | 74.76 | 74.32 |

ニ 県議会議員選挙

| 回数 | 区分 | 当日有権者数 | | | 投票者数 | | | 投票率 | | |
|---------|-------|------------------------|------------------------|------------------------|---------|---------|-----------|-------|-------|-------|
| | | 男 | 女 | 計 | 男 | 女 | 計 | 男 | 女 | 計 |
| 22. 第1回 | 4. 5 | 772,496 | 816,286 | 1,588,782 | 658,049 | 689,344 | 1,347,393 | 85.18 | 84.44 | 84.81 |
| 26. 第2回 | 4. 30 | 893,192 | 964,218 | 1,857,410 | 729,887 | 747,738 | 1,477,625 | 81.72 | 77.55 | 79.55 |
| 30. 第3回 | 4. 23 | 977,072 | 1,068,258 | 2,045,330 | 743,384 | 778,873 | 1,522,257 | 76.08 | 72.91 | 74.43 |
| 34. 第4回 | 4. 23 | (18,969) 1,041,567 | (20,553) 1,150,420 | (39,522) 2,191,987 | 846,580 | 920,349 | 1,766,929 | 81.28 | 80.00 | 80.61 |
| 38. 第5回 | 4. 17 | (63,376) 1,029,889 | (71,954) 1,169,934 | (135,330) 2,199,823 | 774,931 | 886,280 | 1,661,211 | 75.24 | 75.75 | 75.52 |
| 42. 第6回 | 4. 15 | (134,491) 1,020,934 | (159,417) 1,164,758 | (293,908) 2,185,692 | 751,659 | 873,753 | 1,625,412 | 73.62 | 75.02 | 74.37 |

注 1. () 書は無投票選挙区の外書であって、投票率から除外している。

2. 補欠選挙にかかるものは除いた。

(2) 全国の各種選挙投票率(平均)

イ 衆議院議員選挙

| 回数 | 投票日 | 男 | 女 | 計 |
|------|------------|-------|-------|-------|
| 第22回 | 21. 4. 10 | 78.52 | 66.97 | 72.08 |
| 第23回 | 22. 4. 25 | 74.87 | 61.60 | 67.95 |
| 第24回 | 24. 1. 23 | 80.74 | 67.95 | 74.04 |
| 第25回 | 27. 10. 1 | 80.46 | 72.76 | 76.43 |
| 第26回 | 28. 4. 19 | 78.35 | 70.44 | 74.22 |
| 第27回 | 30. 2. 27 | 79.95 | 72.06 | 75.84 |
| 第28回 | 33. 5. 22 | 79.79 | 74.42 | 76.99 |
| 第29回 | 35. 11. 20 | 76.00 | 71.23 | 73.51 |
| 第30回 | 38. 11. 21 | 72.36 | 70.02 | 71.14 |
| 第31回 | 42. 1. 29 | 74.76 | 73.28 | 73.99 |
| 第32回 | 44. 12. 27 | 67.85 | 69.12 | 68.51 |

ロ 参議院議員選挙

| 回数 | 投票日 | | 男 | 女 | 計 |
|-------|-----------|---|-------|-------|-------|
| 第 1 回 | 22. 4. 20 | 地 | 68.60 | 54.24 | 61.12 |
| | | 全 | 68.44 | 54.03 | 60.93 |
| 第 2 回 | 25. 6. 4 | 地 | 78.16 | 66.74 | 72.19 |
| | | 全 | 78.16 | 66.74 | 72.19 |
| 第 3 回 | 28. 4. 24 | 地 | 67.84 | 58.92 | 63.18 |
| | | 全 | 67.84 | 58.92 | 63.18 |
| 第 4 回 | 31. 7. 8 | 地 | 66.89 | 57.73 | 62.11 |
| | | 全 | 66.88 | 57.73 | 62.10 |
| 第 5 回 | 34. 6. 2 | 地 | 62.57 | 55.24 | 58.75 |
| | | 全 | 62.56 | 55.24 | 58.74 |
| 第 6 回 | 37. 7. 1 | 地 | 70.08 | 66.51 | 68.22 |
| | | 全 | 70.07 | 66.51 | 68.21 |
| 第 7 回 | 40. 7. 4 | 地 | 67.97 | 66.14 | 67.01 |
| | | 全 | 67.97 | 66.13 | 67.01 |
| 第 8 回 | 43. 7. 7 | 地 | 68.89 | 68.98 | 68.94 |
| | | 全 | 68.89 | 68.97 | 68.93 |

ハ 知事選挙

| 回数 | 投票日 | 男 | 女 | 計 |
|-------|-----------|-------|-------|-------|
| 第 1 回 | 22. 4. 5 | 77.69 | 66.50 | 71.85 |
| 第 2 回 | 26. 4. 30 | 84.49 | 80.85 | 82.58 |
| 第 3 回 | 30. 4. 23 | 76.93 | 72.91 | 74.85 |
| 第 4 回 | 34. 4. 23 | 79.40 | 77.17 | 78.25 |
| 第 5 回 | 38. 4. 17 | 74.56 | 74.67 | 74.62 |
| 第 6 回 | 42. 4. 15 | 67.81 | 69.53 | 68.70 |

ニ 県議会議員選挙

| 回数 | 投票日 | 男 | 女 | 計 |
|-------|-----------|-------|-------|-------|
| 第 1 回 | 22. 4. 30 | 83.36 | 80.07 | 81.65 |
| 第 2 回 | 26. 4. 30 | 84.89 | 81.26 | 82.99 |
| 第 3 回 | 30. 4. 23 | 79.07 | 75.56 | 77.24 |
| 第 4 回 | 34. 4. 23 | 80.43 | 78.61 | 79.48 |
| 第 5 回 | 38. 4. 17 | 76.70 | 76.99 | 76.85 |
| 第 6 回 | 42. 4. 15 | 70.72 | 72.17 | 71.48 |

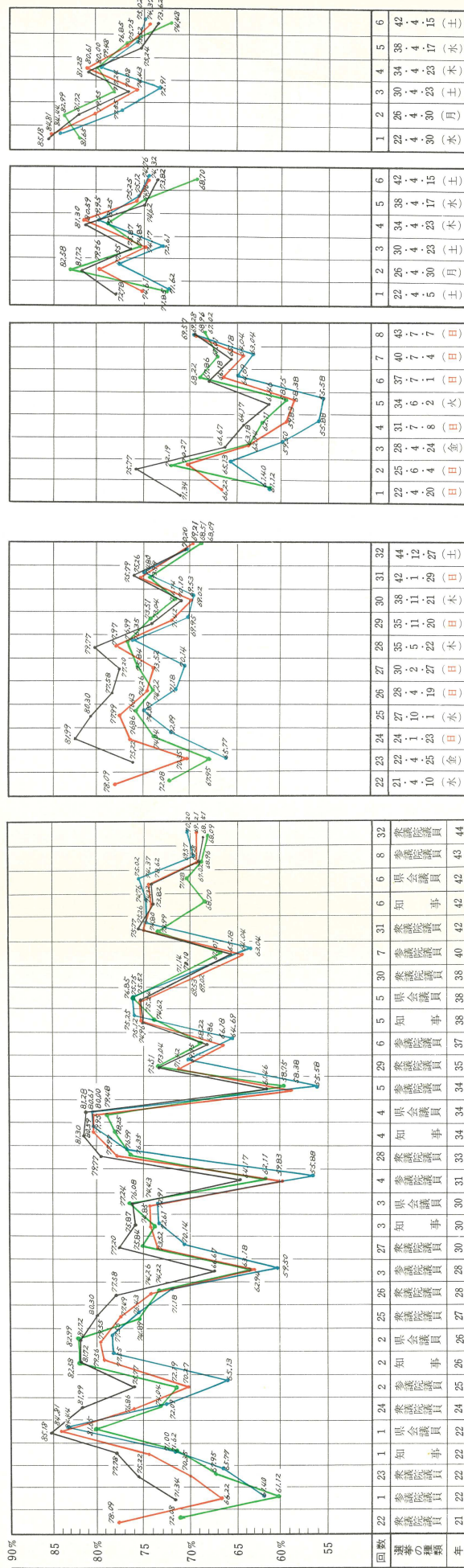

各グラフをみるときの注意

1. 図中、青線は同女子、赤線は同男子、緑線は同平均、黒線は全国男女平均を示す。
2. 衆議院議員選挙には補選区、参議院議員選挙には補選区、知事選挙には補選区は含まれていない。
3. 衆議院議員選挙の投票率は補選区選挙の投票率とは異なる。
4. 衆議院議員選挙の投票率は補選区選挙の投票率とは異なる。
5. 衆議院議員選挙の投票率は補選区選挙の投票率とは異なる。
6. 選挙当日の天候は補選区選挙の天候とは異なる。
7. 昭和21年4月10日第2回衆議院議員選挙の男女別投票率は資料不足のため記入していない。