

8 県知事及び県議会議員選挙開票開始及び終了時刻等に関する調

区分 町村名	開票 区数	開票期日別 有権者数		開票期日別投票総数				開票開始時刻		開票終了時刻			
		即日開票	翌日開票	知事選挙		県議選挙				知事選挙		県議選挙	
		4月13日	4月14日	即日開票	翌日開票	即日開票	翌日開票						
北九州市	司北地区	1	101,984		66,634		66,623	14日	8:00	14日	13:40	14日	15:36
	門倉南区	1	152,927		93,226		93,200	"	"	"	13:33	"	14:30
	小倉南区	1	97,412		66,971		66,977	"	"	"	12:29	"	15:23
	若松東区	1	64,503		47,330		47,330	"	"	"	12:25	"	12:40
	幡豆区	1	87,097		61,879		61,861	"	"	"	12:30	"	14:05
	八幡西区	1	151,632		101,309		101,294	"	"	"	"	"	12:35
福岡市	戸畑区	1	62,017		44,474		44,470	"	"	"	12:10	"	13:15
	東博多区	1	114,646		85,251		85,221	"	"	"	14:00	"	14:00
	中央区	1	110,440		81,242		81,226	"	"	"	13:50	"	14:09
	南区	1	85,532		57,909		57,900	"	"	"	12:30	"	13:10
	西区	1	121,033		85,818		85,789	"	"	"	11:30	"	12:40
大久保市	田原区	1	211,058		157,648		157,611	"	"	"	15:00	"	16:00
	牟田市	1	118,123		90,776		90,769	"	"	"	13:50	"	14:10
	直方市	1	135,868		98,082		98,074	"	"	"	11:10	"	11:50
	飯塚市	1	41,088	28,918		28,910		13日	"	"	0:40	"	0:45
	川崎市	1	54,350		37,820		37,809	14日	"	"	11:50	"	12:55
	方谷市	1	44,608		36,758		36,750	"	"	"	11:40	"	11:50
	柳川市	1	31,207		27,646		27,645	13日	"	"	1:50	"	0:45
	山田市	1	10,906		9,399		9,392	"	7:00	13日	23:26	13日	23:37
	甘木市	1	30,109		25,691		25,689	14日	8:00	14日	13:35	14日	15:15
	筑後市	1	26,677		17,886		17,886	13日	"	13日	22:30		
大行豊中小	川橋市	1	26,690		21,409		21,408	"	"	"	23:20	13日	23:16
	前田市	1	34,081		20,158		20,158	"	7:40	"	21:35		
	豊前市	1	35,672		27,295		27,295	14日	8:00	14日	15:00	14日	14:35
	中津市	1	22,404		20,055		20,054	13日	7:30	13日	23:15	13日	23:15
	小郡市	1	29,079		20,437		20,436	14日	8:00	14日	12:45	14日	12:06
筑春大	野市	1	24,066		20,518		20,505	13日	7:00	"	0:15	"	13:10
	紫日市	1	30,622		21,618		21,609	"	8:00	"	0:50	"	0:50
	大野市	1	33,101		22,667		22,659	"	7:30	13日	23:10	"	0:00
市計		1	30,022		18,024		18,024	"	7:00	"	22:15		
		30	310,864	1,808,090	228,298	1,286,550	172,177	1,286,324					
町村計	77	686,678	75,435	526,599	63,561	390,686	63,550						
県計	97	997,542	1,883,525	754,897	1,350,111	562,863	1,349,874						
開票期日別割合		34.62%	65.38%	35.86%	64.14%	29.43%	70.57%						
大宰府	宰府町	1	22,519		14,635			13日	8:00	13日	23:00		
	珂川町	1	10,141		6,769			"	7:00	"	22:30		
計	2	32,660		21,404									
宇佐	美栗町	1	13,110		10,182		10,180	"	8:00	"	23:45	13日	23:40
	免恵町	1	11,340		9,481		9,481	"	7:00	"	22:23	"	22:46
	志須町	1	17,429		14,185		14,184	"	7:30	"	22:25	14日	1:30
	須賀町	1	10,482		8,733		8,729	"	7:00	"	22:15	13日	22:20
	新宮町	1	8,203		6,887		6,887	"	7:30	"	23:30	14日	0:00
古久	賀山町	1	18,463		15,164		15,164	"	"	"	23:50	13日	23:40
	粕屋町	1	5,222		4,674		4,674	"	7:00	"	22:30	"	22:30
	計	1	14,344		11,478		11,476	"	"	"	23:45	"	23:45
宗福	8	98,593		80,784		80,775							
像間	像間町	1	27,952		20,457		20,455	"	8:00	14日	1:55	14日	1:55
	福間町	1	15,195		11,688		11,688	"	7:30	13日	22:40	"	0:00

区分 町村名	開票 区数	開票期日別 有権者数		開票期日別投票総数				開票開始時刻	開票終了時刻	
		即日開票 4月13日	翌日開票 4月14日	知事選挙		県議選挙			知事選挙	県議選挙
				即日開票	翌日開票	即日開票	翌日開票			
津 屋 崎 町 玄 海 島 村 大 島 村	1 1 1	8,237 6,501 932		6,564 5,255 823		6,562 5,255 823		7:00 7:30 7:00	22:00 22:10 21:30	13日 22:00 " 22:10 " 21:30
計	5	58,817		44,787		44,783				
芦 屋 町 水 卷 垣 町 岡 垣 賀 町 遠 賀 町	1 1 1 1	12,530 16,660 14,256 7,061		10,143 12,351 10,149 5,579		10,143 12,350 10,137 5,577		8:00 7:00 " "	23:20 23:30 23:36 22:00	" 23:55 " 23:30 " 23:30 " 22:00
計	4	50,507		38,222		38,207				
小 竹 町 鞍 手 田 町 宮 若 宮 町	1 1 1 1	8,044 12,982 18,630 7,667		6,210 10,358 14,311 6,490		6,209 10,357 14,310 6,490		8:00 " " "	23:50 23:45 22:45 23:40	" 23:50 " 23:45 " 22:45 " 23:40
計	4	47,323		37,369		37,366				
桂 川 町 稲 築 井 町 碓 井 穂 町 嘉 穂 町 筑 穂 町	1 1 1 1 1		8,993 15,498 4,992 8,659 7,688		7,421 13,460 4,151 7,462 6,530		7,420 13,461 4,145 7,461 6,529	14日 8:30 " " " "	14日 12:30 " 12:45 " 11:25 " 12:22 " 12:55	14日 12:30 " 13:10 " 12:40 " 13:00 " 12:10
穂 波 町 庄 内 田 町 穎 内 田 町	1 1 1		18,139 6,138 5,328		14,809 5,254 4,474		14,808 5,253 4,473	" " "	12:10 " 12:00	" 12:20 " 12:10 " 12:30
計	8		75,435		63,561		63,550			
杷 木 町 朝 倉 輪 町 三 須 原 村 夜 石 珠 村 小 山 村 宝 山 村	1 1 1 1 1 1	7,772 8,551 6,394 7,150 1,045 1,751		5,514 6,302 4,871 5,143 824 1,343				13日 7:30 " 7:00 " " " "	13日 22:30 " 21:25 " 21:28 " 21:15 " 20:40 " 20:02	
計	6	32,663		23,997						
前 原 町 二 文 摩 町 志 摩 町	1 1 1	22,964 7,762 9,749		15,728 5,855 7,899				8:00 " "	22:20 22:32 22:48	
計	3	40,475		29,482						
吉 井 町 田 主 丸 町 浮 羽 町	1 1 1	12,288 15,861 12,895		8,820 11,141 9,568				7:00 7:30 7:00	22:40 23:30 21:30	
計	3	41,044		29,529						
北 野 町 大 刀 洗 町	1 1	8,453 8,727		7,613 7,606		7,609 7,605		7:30 "	23:10 22:30	
計	2	17,180		15,219		15,214				
城 島 町 大三 木 瀨 町	1 1 1	9,684 8,801 8,588		8,498 7,503 7,113		8,498 7,502 7,112		" " "	14日 0:05 13日 23:00 " 23:10	14日 0:05 13日 22:50 " 23:35
計	3	27,073		23,114		23,112				
黒 木 町 上 陽 花 町 立 花 町	1 1 1	12,722 4,092 10,799		9,508 2,972 7,508				" 8:00 7:30	22:45 21:55 22:30	
広 川 町 矢 部 村	1 1	10,585 2,234		6,732 1,802				" "	21:40 20:50	

区分 町村名	開票 区数	開票期日別 有権者数		開票期日別投票総数				開票開始時刻	開票終了時刻	
		即日開票 4月13日	翌日開票 4月14日	知事選挙		県議選挙			知事選挙	県議選挙
				即日開票	翌日開票	即日開票	翌日開票			
星野村	1	3,644		2,923				" "	" 21:35	
計	6	44,076		31,445						
瀬高町	1	18,870		14,605		14,602		" "	" 23:29	13日 23:10
大和田町	1	13,373		10,876		10,874		" "	" 23:25	" 23:25
三山町	1	11,376		9,255		9,252		" "	" 23:30	" 23:30
川崎町	1	4,503		3,697		3,697		" "	" 22:50	" 22:50
計	4	48,122		38,433		38,425				
高田町	1	12,459		10,162		10,161		" "	" 23:20	14日 0:15
計	1	12,459		10,162		10,161				
香添町	1	10,706		8,237		8,235	13日 8:00	14日 0:50	14日 1:10	
金糸川町	1	12,073		9,578		9,574	" "	13日 23:50	" 0:05	
田崎町	1	5,580		4,085		4,084	" 7:30	" 22:00	13日 22:30	
田崎町	1	7,609		5,972		5,970	" 8:00	" 23:55	14日 0:20	
崎町	1	16,602		13,133		13,131	" 7:30	14日 1:20	" 1:20	
赤方町	1	6,660		5,271		5,270	" 7:00	13日 22:10	13日 22:30	
大赤町	1	5,599		4,566		4,566	" 7:30	" 23:15	" 23:20	
大赤町	1	4,612		3,541		3,541	" 8:00	" 22:20	" 22:20	
大赤町	1	2,740		2,140		2,140	" 7:30	" 20:50	" 21:07	
計	9	72,181		56,523		56,511				
菊屋町	1	17,741		12,224		12,223	" "	" 11:40	" 23:50	
勝豊町	1	7,079		4,831		4,831	" 8:00	" 22:10	" 22:43	
山津町	1	4,355		2,654		2,654	" 7:00	" 20:40	" 21:26	
津町	1	5,445		3,396		3,396	" "	" 21:05	" 21:05	
計	4	34,620		23,105		23,104				
椎吉町	1	9,288		7,684		7,684	" 7:30	" 22:45	" 22:45	
築新大町	1	5,223		3,726		3,726	" "	" 23:00	" 23:00	
富平町	1	7,954		6,190		6,190	" "	" 23:22	" 23:22	
富平町	1	2,760		2,266		2,265	" "	" 21:09	" 21:09	
大平村	1	3,660		3,158		3,158	" 8:00	" 23:00	" 23:00	
計	5	28,885		23,024		23,023				

9 県知事及び県議会議員選挙の法定得票数及び供託金没収点 に関する調

知 事 選 挙

法 定 得 票 数	供 託 金 の 没 収 点
250 511,324票	700 204,529票

県議会議員選挙

選 挙 区 名	法 定 得 票 数	供 託 金 の 没 収 点	選 挙 区 名	法 定 得 票 数	供 託 金 の 没 収 点
北九州市門司区	583 5,446票	633 2,178票	甘木市	250 6,258票	300 2,503票
“ 小倉北区	050 4,576票	420 1,830票	筑後市	750 5,220票	300 2,088票
“ 小倉南区	916 5,472票	166 2,189票	行橋市	750 6,656票	700 2,662票
“ 若松区	250 5,802票	900 2,320票	豊前市	000 4,938票	200 1,975票
“ 八幡東区	833 5,070票	333 2,028票	中間市	750 4,918票	500 1,967票
“ 八幡西区	950 4,987票	180 1,995票	小郡市・三井郡	250 8,699票	700 3,479票
“ 戸畑区	375 5,466票	550 2,186票	筑紫野市	750 5,263票	500 2,105票
福岡市東区	916 6,902票	166 2,761票	春日市	500 5,438票	400 2,175票
博多区	416 6,591票	566 2,636票	粕屋郡	250 6,603票	300 2,641票
中央区	333 4,683票	333 1,873票	宗像郡	125 5,492票	850 2,196票
南区	437 5,254票	775 2,107票	遠賀郡	000 4,629票	600 1,851票
西区	750 6,423票	500 2,569票	鞍手郡	750 9,021票	700 3,608票
大牟田市・三池郡	937 6,138票	575 2,445票	嘉穂郡・山田市	916 5,914票	916 2,365票
久留米市	562 6,020票	225 2,408票	三潞郡	500 5,572票	000 2,229票
直方市	000 6,905票	000 2,762票	山門郡	625 4,699票	850 1,879票
飯塚市	875 4,585票	350 1,834票	田川郡	375 6,801票	550 2,720票
田川市	250 8,999票	700 3,599票	京都郡	000 5,488票	200 2,195票
柳川市	750 6,803票	500 2,721票	築上郡	500 5,487票	000 2,195票

10 福岡県知事選挙・福岡県議会議員一般選挙 投・開票速報要綱及び実施要領

別紙1-別紙2

49 選 管 第 829 号
昭和 50 年 3 月 29 日

各市区町村選挙管理委員会委員長 殿

福岡県選挙管理委員会

委員長 宮 崎 時 春

福岡県知事選挙及び福岡県議会議員一般選挙における投票及び開票
状況の速報について

昭和50年4月13日執行の福岡県知事選挙及び福岡県議会議員一般選挙における投票及び開票状況速報については、「県知事・県議会議員選挙投・開票速報要綱」及び「県知事・県議会議員選挙投・開票速報実施要領」により実施することにしたので、各市区町村選挙管理委員会におかれては、迅速かつ正確に処理されるよう、特段のご協力をお願いします。

県知事・県議会議員選挙投・開票速報要綱

1 目 的

公職選挙法第6条第2項の規定により、各市区町村選挙管理委員会（以下「市区町村選管」という。）及び報道機関の協力のもとに、選挙人の投・開票の結果を速報し、選挙に対する関心の高揚を図るとともに、選挙速報の円滑化に寄与することを目的とする。

2 県知事・県議会議員選挙投・開票速報本部の設置

- (1) 県知事・県議会議員選挙の投・開票速報を実施するため、福岡県産業貿易会館（福岡市中央区天神1丁目1番1号）3階に「県知事・県議会議員選挙投・開票速報本部」（以下「本部」という。）を設置する。
- (2) 本部に本部長及び本部員を若干名をおく。本部長は福岡県選挙管理委員会（以下「県選管」という。）の委員長を、本部員は報道機関の代表者及び県選管の書記長等をもってこれにあてる。
- (3) 本部は、投開票状況の速報にあたって、県選管と常に連携を密にして速報の万全を期する。

3 本部の投・開票速報事務

本部の事務は、各市区町村選管から投票結果及び候補者別得票数の速報を受信し、これを点検集計のうえ（自治省に報告後）各報道機関に対して発表する。

(1) 投票結果速報

① 速報の系統及び速報現在時刻

速報は、別紙1の県知事・県議会議員選挙投・開票速報系統により行う。
各市区町村選管からの速報現在時刻等は、次のとおりとする。

回数	投票速報現在時刻	摘要
1	9時00分	集計後直ちに発表
2	11時00分	〃
3	14時00分	〃
4	16時00分	〃
5	17時30分	〃
6	結了	結了報告集計後

② 発表時刻

中間速報、結了報告ともに各市区町村選管からの速報の集計が完了次第直ちに発表する。

③ 発表方法

中間速報は市区郡別に、結了報告は市区町村別にそれぞれ集計し、報道機関に対してのみ発表する。

(2) 開票結果速報

① 速報の系統

速報は、別紙1の速報系統により行う。

なお、各市区町村選管が本部に対して行う速報の要領は、別添「県知事・県議会議員選挙投・開票速報実施要領」（以下「実施要領」という。）による。

② 発表時刻

ア 即日開票

知事	議会議員
21時00分	21時00分
22時00分	22時00分
22時30分	
23時00分	23時00分
(以後30分毎)	(以後1時間毎)

知事選挙については午後9時から発表を開始し、次回は午後10時、午後10時以後は、結了するまで30分間隔で発表する。

県議会議員については午後9時から発表を開始し、結了するまで1時間間隔で発表する。

イ 翌日開票

知事	議会議員
10時00分	10時00分
10時30分	
11時00分	11時00分
(以後30分毎)	(以時1時間毎)

知事選挙、県議会議員選挙とも午前10時から発表を開始し、知事選挙については30分間隔で、県議会議員選挙については、1時間間隔で発表する。

③ 発表方法

即日開票、翌日開票ともに、知事選挙については、中間速報は市区郡別に、結了報告は市区町村別に、県議会議員選挙については中間速報、結了報告ともに選挙区別に集計し、各報道機関に対してのみ発表する。

4 市区町村選管の投・開票速報事務

(1) 投票結果速報

各市区町村選管は、中間速報にあつては実施要領に定める速報受信時刻に、結了報告にあつては結了後直ちに、それぞれ投票の結果を本部に速報する。

(2) 開票結果速報

市区町村選管は、中間速報にあつては実施要領に定める速報受信時刻に、開票が結了した場合は結了後直ちに、それぞれ開票の結果を本部に速報するものとする。

5 速報の統一

速報は本部において一括して行う。

ただし、市区町村選管は、本部への報告後10分経過後は発表しても差しつかえないものとする。

6 本部の速報事務処理体制

(1) 本部に総務班、受信班及び集計班を置き、実施要領に定める投・開票速報の事務処理にあたるものとし、事務従事者には県選管の職員及び臨時雇用者をもってあたる。

なお、審査班は県庁地方課内におく。

(2) 各班の事務

ア 総務班

総務班は、市区町村選管からの速報に関する調査・照会、集計班から回付された投票結果及び開票結果（候補者別得票数）の点検、自治省に対する報告、報道機関に対する発表、庁内掲示並びに投・開票結果集計表のコピー事務等に従事し、あわせて各班の連絡調整にあたる。

イ 受信班

受信班は、各市区町村選管からの投・開票速報を受信し、集計班に回付する。

ウ 集計班

集計班は、受信班から回付された投・開票速報の各事項について点検後、集計用紙に転記し、集計のうえ総務班に回付する。

エ 審査班

審査班は、各市区町村の各開票管理者からの開票結果報告について審査、点検、照合を行う。

7 臨時電話の架設

投・開票速報を実施するため、本部に4月12日から4月14日までの3日間別紙2のとおり臨時電話を架設する。

8 速報本部会場の規制

本部会場には、関係者以外の立入を制限する。

県知事・県議会議員選挙投・開票速報系統図

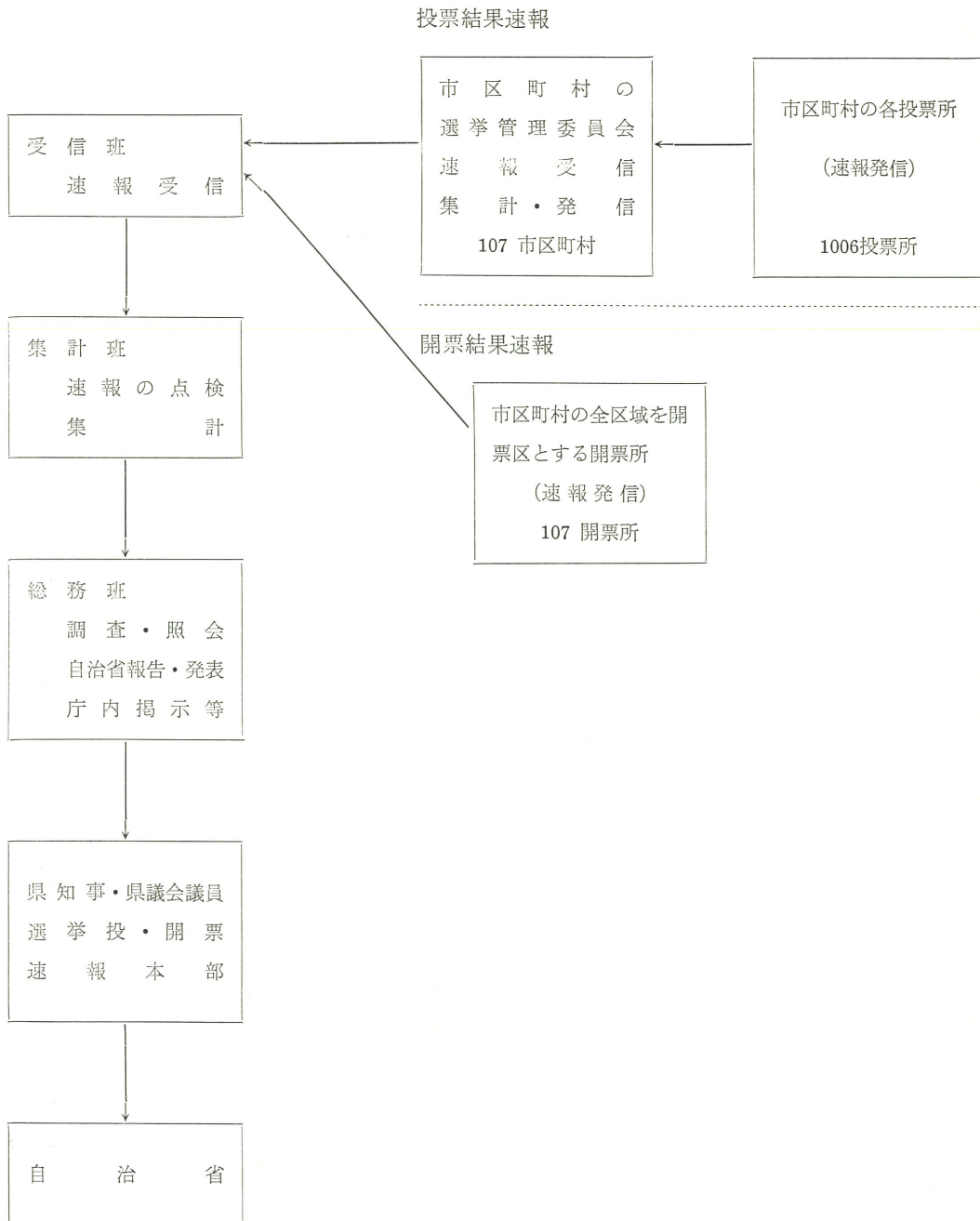

本部における投・開票速報事務処理体制

(福岡県産業貿易館 3館備場)

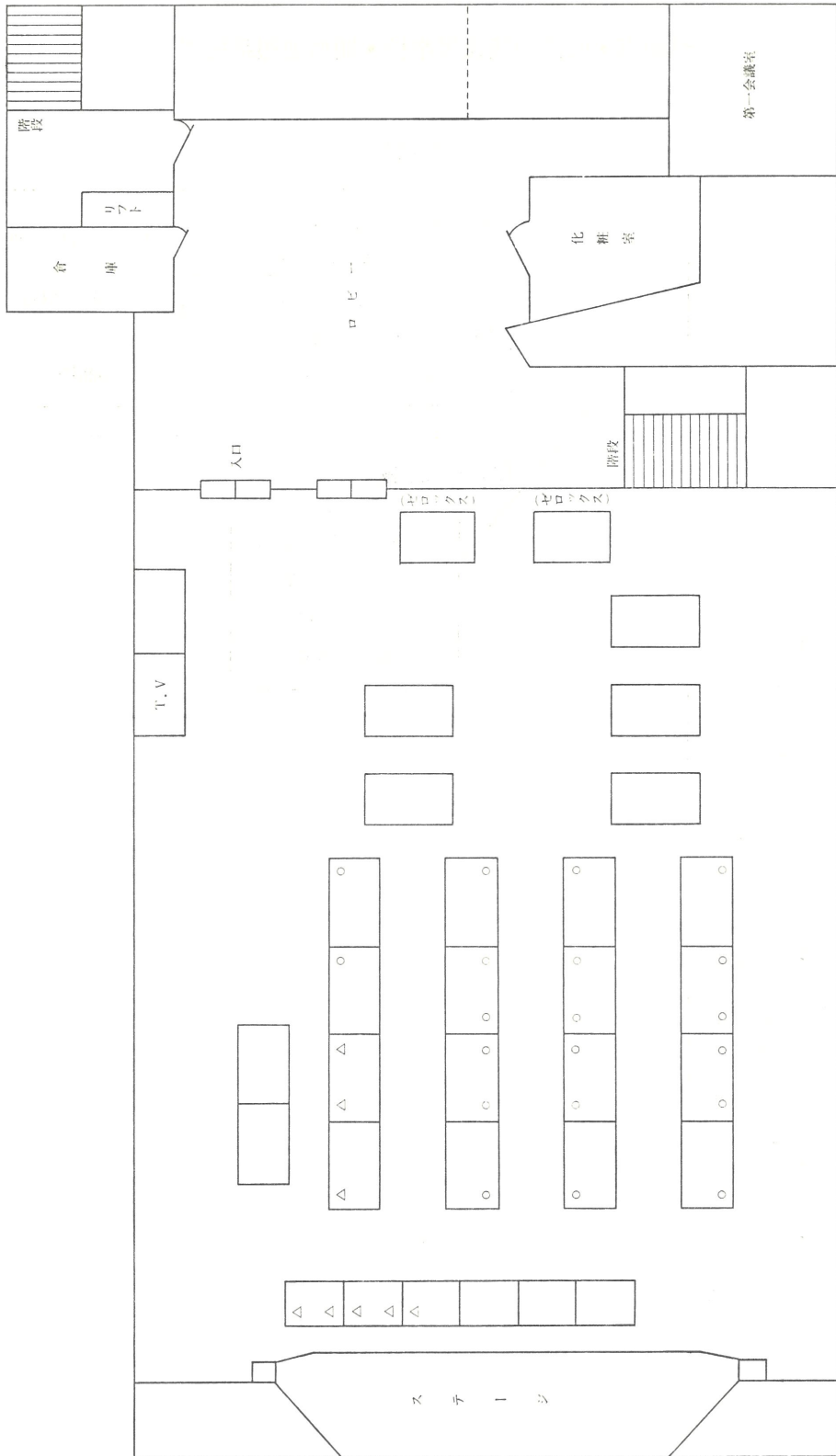

- (注) 1 図中の臨時電話のほかに県庁地方課内に(771-3642・771-3742)の臨時電話がある。
 2 開票結果報告の審査班は県庁地方課内におく。
 3 ○印は指定電話(メモ電話)、△印は予備電話(質疑応答用)である。

県知事・県議会議員選挙投・開票速報実施要領

4月13日執行の県知事・県議会議員選挙における投・開票速報は、次の要領により実施する。

1 選挙当日有権者見込数の速報

(1) 選挙当日有権者数の範囲

選挙当日有権者は市区町村の選挙人名簿に登録されている者で選挙の当日選挙権を有する者をいい、次の者は含まれない。

- ① 抹消されている者
- ② 失権の表示がなされている者
- ③ 転出の表示がなされている者（引き続き県内の他の市町村に住所を移した者はなお県の選挙の選挙権を有するが、選挙当日有権者見込数には含まれないものとして処理する。）

(2) 速報の系統及事務分担等

速報は、別紙(1)の選挙当日有権者見込数速報系統及び事務分担表により4月12日午前10時から11時までの間に、本部から直接各市区町村選管に電話で報告を求めるとして市区町村選管は直ちに報告できるよう準備を完了して待期しておくこと。

報告は、別紙第1号様式の事項中(a)欄から(e)欄までを報告する。

本部は、別紙第2号様式により受信し、別紙第3号様式に転記し、集計する。

2 投票結果速報

(1) 速報の系統及び事務分担等

速報の系統及び事務分担等は別紙(2)の1の投票結果速報系統及び事務分担表のとおりとする。

(2) 速報の回数及び速報現在時刻等

速報の回数及び速報現在時刻等は次表のとおりとする。ただし、県議会議員選挙については、結了報告のみとする。

速報の 区 分	回 数	速報現在 時 刻	速報(受信)時間		速 報 本 部 集 計 時 間	備 考
			開始時刻	終了時刻		
中 間 速 報	第 1 回	9時	9. 00	9. 20	9.20～9.50	本部集計がまとめ次第、 直ちに報道機関に対して 発表する。
	第 2 回	11時	11. 00	11. 20	11.20～11.50	
	第 3 回	14時	14. 00	14. 20	14.20～14.50	
	第 4 回	16時	16. 00	16. 20	16.20～16.50	
	第 5 回	17時30分	17. 30	17. 50	17.50～18.20	
結 了 報 告		結了後直ちに知事選挙及び県議選挙の投票結果を本部に報告すること。				自治省に報告後発表する。

(3) 速報の要領

① 中間報告

速報受信開始時刻になれば別紙(2)の1の投票速報系統及び事務分担表により本部から各市区町村選管に電話で速報を求めるとして、市区町村選管は、投票者数の集計を終了し、いつでも速報に応じられるよう速報用電話は他との通話を一時中止して待機しておくこと。

② 結了報告

投票結果の集計が完了したときは、直ちに、各市区町村選管から本部に対して別紙(2)の1の事務分担表に指定している電話により報告すること。

19時30分までに報告できない市区町村選管は、すみやかに集計のうえ別紙(2)の2の予備電話によって報告する。(本部の速報用電話<指定電話>は19時30分以降は開票結果速報に用いるので絶対に使用しないこと。)

③ 速報用紙及び速報事項

中間速報は、知事選挙についてのみ別紙第1号様式の投票結果速報用紙の事項中(f)欄、(h)欄を別紙第4号様式により集計のうえ報告すること。((h)欄の算出は $(\frac{h}{e} \times 100)$ とすること。)

本部は、別紙第5号様式により受信し、別紙第4号様式により集計し、発表する。

結了報告は、各市区町村選管から、知事選挙及び県議会議員選挙について、それぞれ別紙第1号様式の事項中(e)欄、(b')欄、(e')欄、(f)欄、(g)欄、(h)欄及び不在者投票者数{(f)のうち(1)+(5)}を別紙第6号様式により集計のうえ報告する。

本部は知事選挙及び県議会議員選挙について、それぞれ別紙第7号様式及び第8号様式により受信し、別紙第6号様式により集計し発表する。

なお、投票率(h)欄については、小数点以下第2位まで(小数点以下第3位を四捨五入する。)を報告する。

3 開票速報

(1) 速報の系統及び事務分担等

① 中間速報

即日開票を行う市町村は別紙(3)の即日開票結果速報系統及び事務分担表により、また翌日開票を行う市区町は、別紙(4)の翌日開票結果速報系統及び事務分担表により、それぞれ本部から直接各市区町村選管へ電話をかけて報告を求める。

② 結了報告

開票が終了した場合は、直ちに、即日開票については別紙(3)の事務分担表の指定電話により、翌日開票については別紙(4)の事務分担表の指定電話により、それぞれ各市区町村選管から本部へ報告すること。

(2) 速報の要領

① 中間速報

イ 別紙(5の1)(5の2)(5の3)(5の4)(6の1)及び(6の2)の開票結果速報受信時刻に、本部から電話をかけて報告を求めるので、各市区町村選管はあらかじめ知事選挙及び県議会議員選挙の開票結果の集計を終え速報用電話の使用を中止して、直ちに速報に応じられる体制を整えておく。

ロ 報告は、知事選挙については別紙第9号様式により、県議会議員選挙については別紙第11号様式により、それぞれ行う。

速報すべき事項は各候補者の得票数及びその合計数についてのみ報告する。

開票結果速報受信時刻において、候補者の得票数に変化がない場合は、前回速報時の得票

数を報告すること。

ハ 本部は、知事選挙については別紙第10号様式により受信し、即日開票は別紙第15号様式により、翌日開票は別紙第16号様式により、それぞれ集計し発表する。

県議会議員選挙については、別紙第12号様式により受信し、集計のうえ発表する。

② 終了報告

市区町村の開票が終了したときは、各市区町村選管は直ちに本部に電話をかけ、知事及び県議会議員選挙の各候補者の得票数等を報告する。

投票人総数と投票総数とが異るときは、その理由を備考欄に明記し報告すること。

報告は、知事選挙については別紙第9号様式により、県議会議員選挙については別紙第11号様式により、それぞれ全ての項目について報告すること。

本部は、知事選挙については、別紙第13号様式により受信し、別紙第17号様式により集計し、県議会議員選挙については、中間速報同様別紙第12号様式により受信し、集計のうえそれぞれ発表する。

(3) 受信・発信の要領

① 候補者氏名及び得票数の読みかた

市区町村選管から本部へ報告する場合は、候補者の得票数については、たとえば
「フタジユウ 2 ロクマン 6 ナナセン 7, ゴヒヤク 5 フタジユウ 2 ヨン 4 」と読みあげ、本部が復唱するときは、候補者の氏名については、その姓のみを読みあげ、得票数については「ニ ロク 6 ナナセン 7, ゴ ニ ヨン 4」と読みかえすものとする。

② 候補者の得票数が全くないときは「零」と、候補者が死亡者である場合、及び立候補の辞退とみなされた場合は、「欠番」と報告する。

③ 開票終了報告後の措置

開票の終了報告が終わった後においても、当該報告に関して照会することがあるので、速報責任者は市（区）役所、町村役場又は開票速報場所に約30分間程度は待機しておく。

④ 質疑応答用電話の指定

開票結果速報の訂正、質疑等の連絡には必ず予備電話を使用すること。

4 開票結果の報告

開票結果の報告に関する調査の提出及び審査は次の要領で行う。

(1) 報告書類審査の日程

① 即日開票の市町村については（別紙(7)の開票結果報告審査事務分担表により）4月14日午前9時から午後4時までの間

② 翌日開票の市区町については、4月15日の午前中（11時まで）

③ 審査検収は、県庁地方課において行う。

(2) その他

① 開票結果の報告にあたっては、質疑に対して十分回答できる職員を派遣すること。

② 開票結果報告の際提出する書類は次のとおりである。

- 送付書（開票管理者から選挙長へ）
- 開票録の写し
- 投票者調（第1号様式）

選挙当日有権者見込数速報系統及び事務分担表

(4月12日 午前10時~12時)

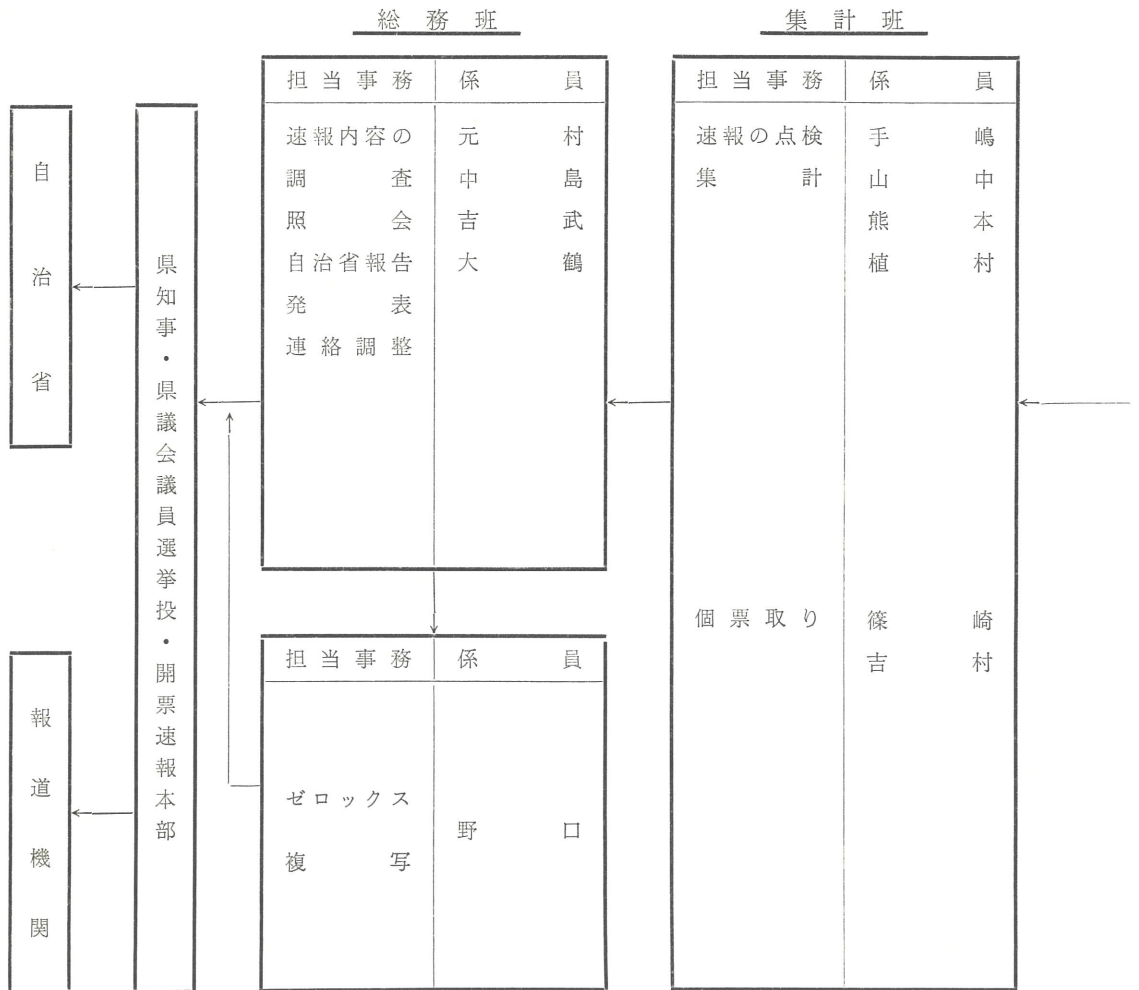

受信班

区分 電話番号	担当者	市区町村名			
		第 1 班	第 2 班	第 3 班	第 4 班
711-0400	江 口	門 司 区	久 留 米 市	甘 木 市	豊 前 市
711-0401	川 原	小 倉 北 区	直 方 市	八 女 市	中 間 市
711-0402	藤 本	小 倉 南 区	飯 塚 市	筑 後 市	小 郡 市
711-0403	江 頭	若 松 区	田 川 市	大 川 市	筑 紫 野 市
711-0404	森 山	八 幡 東 区	柳 川 市	行 橋 市	春 日 市
711-0405	古 賀	八 幡 西 区	大 牟 田 市	山 田 市	大 野 城 市
711-0406	山 口	戸 畑 区	太 宰 府 町	黒 木 町	吉 井 町
711-0407	福 島	宗 像 町	那 珂 川 町	上 陽 町	田 主 丸 町
711-0408	長 崎	福 間 町	苅 田 町	立 花 町	浮 羽 町
711-0409	境 野	津 屋 崎 町	犀 川 町	広 川 町	北 野 町
711-0410	橋 本	玄 海 町	勝 山 町	矢 部 村	大 刀 洗 町
711-0411	山 本	大 島 村	豊 津 町	星 野 村	城 島 町
711-0412	戸 次	香 春 町	桂 川 町	椎 田 町	大 木 町
711-0413	中 島	添 田 町	稲 築 町	吉 富 町	三 瀨 町
711-0414	石 田	金 田 町	碓 井 町	築 城 町	高 田 町
711-0415	内 藤	糸 田 町	嘉 穂 町	新 吉 富 村	
711-0416	榎 本	川 崎 町	筑 穂 町	大 平 村	
711-0417	三 浦	赤 池 町	穂 波 町	芦 屋 町	
711-0418	箴 島	方 城 町	庄 内 町	水 巻 町	
711-0419	池 田	大 任 町	顯 田 町	岡 垣 町	
711-0420	坂 本	赤 村	杷 木 町	遠 賀 町	
711-0421	中 村	宇 美 町	朝 倉 町	小 竹 町	
711-0422	小 松	篠 栗 町	三 輪 町	鞍 手 町	
711-0423	池 口	志 免 町	夜 須 町	宮 田 町	
711-0424	中 尾	須 恵 町	小 石 原 村	若 宮 町	
711-0425	久 保 田	新 宮 町	宝 珠 山 村	瀬 高 町	
711-0426	矢 野	古 賀 町	前 原 町	大 和 町	
711-0427	原	久 山 町	二 丈 町	三 橋 町	
711-0428	武 末	粕 屋 町	志 摩 町	山 川 町	
711-0429	安 部	福岡市 5 区			

投票結果速報系統及び事務分担表

(4月13日)

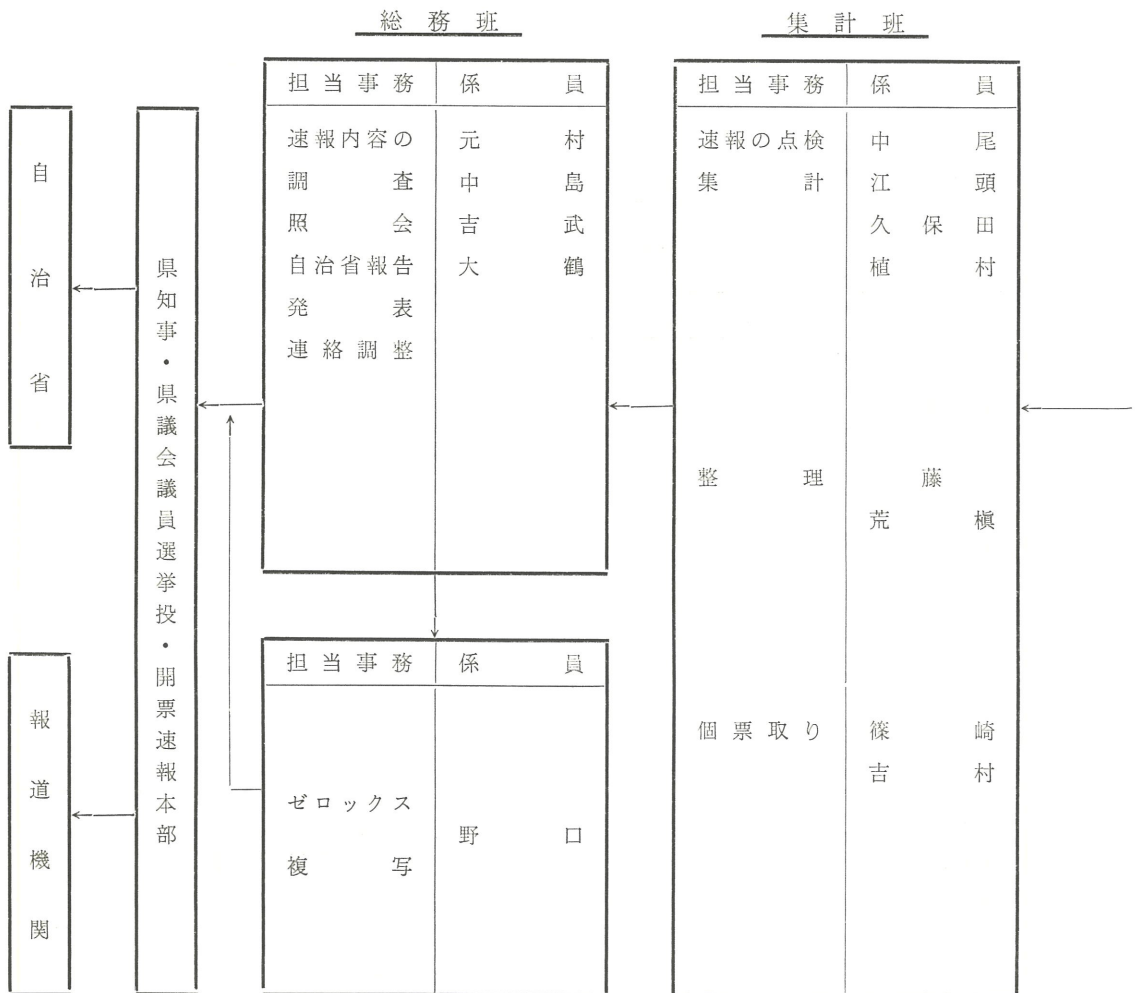

受信班

区分 電話番号	担当者	市区町村名					
		第1班	第2班	第3班	第4班	第5班	第6班
711-0400	長崎	門司区	芦屋町	杷木町	椎田町	大牟田市	
711-0401	境野	小倉北区	水巻町	朝倉町	吉富町	久留米市	
711-0402	牧瀬	小倉南区	岡垣町	三輪町	築城町	直方市	
711-0403	原	若松区	遠賀町	夜須町	新吉富村	飯塚市	
711-0404	武末	八幡東区	宇美町	小石原村	大平村	田川市	
711-0405	安部	八幡西区	篠栗町	宝珠山村	瀬高町	柳川市	
711-0406	○学生 1	戸畑区	志免町	黒木町	大和町	山田市	
711-0407	○ " 2	香春町	須恵町	上陽町	三橋町	甘木市	
711-0408	○ " 3	添田町	新宮町	立花町	山川町	八女市	
711-0409	○ " 4	金田町	古賀町	広川町	吉井町	筑後市	
711-0410	○ " 5	糸田町	久山町	矢部村	田主丸町	大川市	
711-0411	○ " 6	川崎町	粕屋町	星野村	浮羽町	行橋市	
711-0412	○ " 7	赤池町	桂川町	宗像町	北野町	豊前市	
711-0413	○ " 8	方城町	稲築町	福岡町	大刀洗町	中間市	
711-0414	○ " 9	大任町	碓井町	津屋崎町	太宰府町	小郡市	
711-0415	○ " 10	赤村	嘉穂町	玄海町	那珂川町	筑紫野市	
711-0416	○ " 11	小竹町	筑穂町	大島村	菊田町	春日市	
711-0417	○ " 12	鞍手町	穂波町	前原町	犀川町	城島町	
711-0418	○ " 13	宮田町	庄内町	二丈町	勝山町	大木町	
711-0419	○ " 14	若宮町	額田町	志摩町	豊津町	三潞町	大野城市
711-0420	○ " 15	福岡市 5区					高田町

(注) 質疑等は予備電話を使用すること。

○印はアルバイト学生である。

予備電話番号 711-0421～711-0429

投票結果速報系統及び事務分担表

(4月13日 19時30分以後の結了報告)

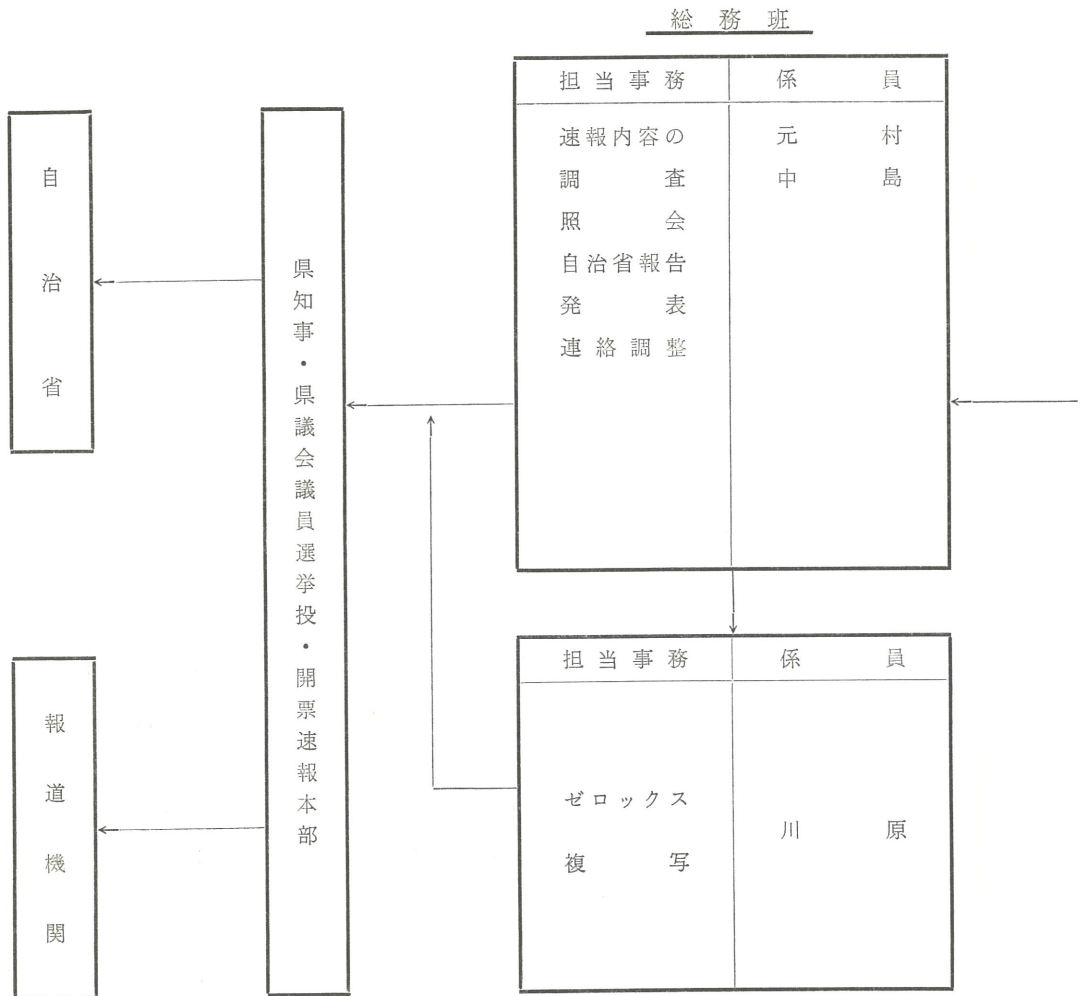

集 計 班

担 当 事 務	係	員
速報の点検 集 計	森 畑 松 手 久	下 中 下 嶋 田 保
個 票 取 り	吉	武

受 信 班

受	信
江 長 境 大 藤	口 崎 野 鶴 木 藤
荒 安	楨 部

予備電話番号

711-0422 ~ 711-0429

即日開票結果速報系統及び事務分担表

(4月13日～14日)

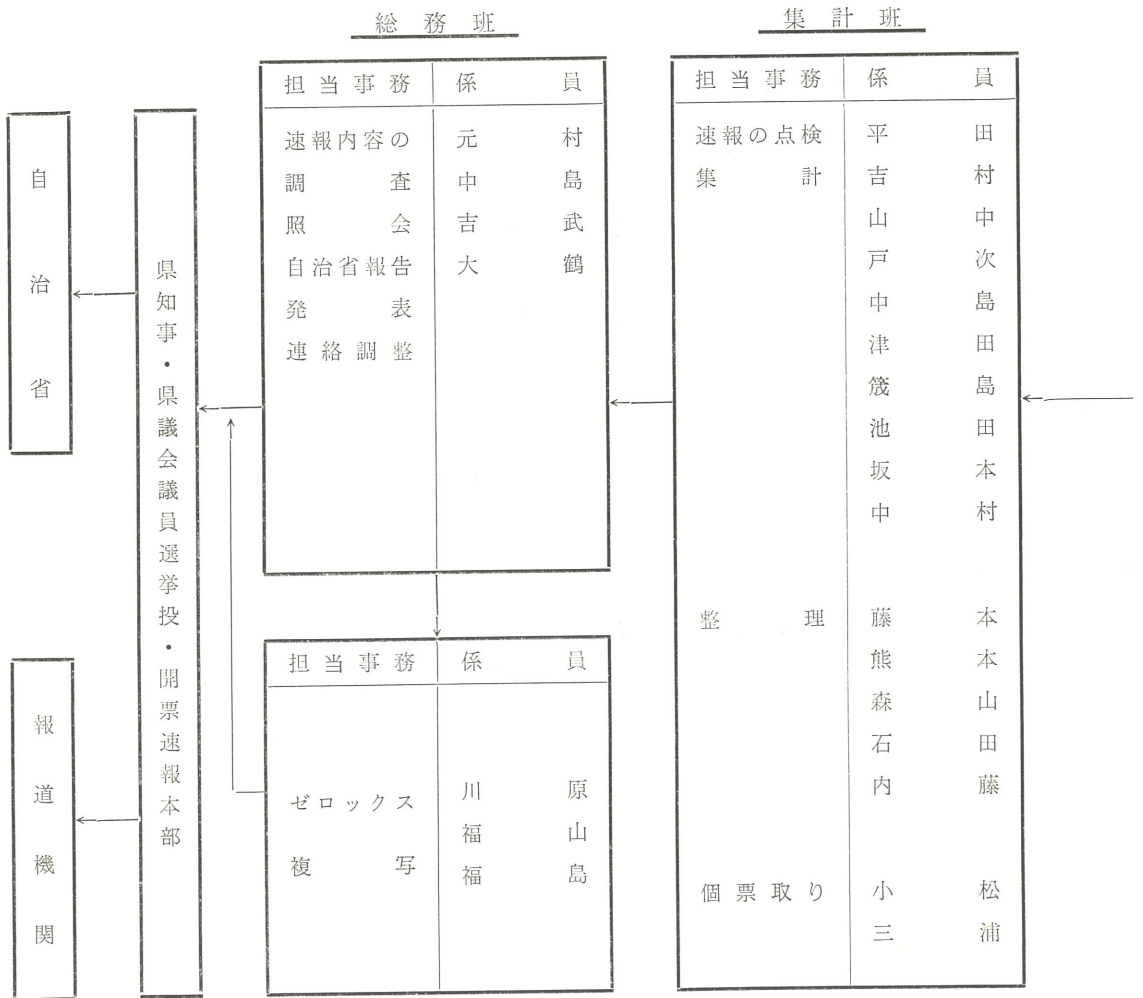

受信班

区分 電話番号	担当者	市 町 村 名			
		第 1 班	第 2 班	第 3 班	第 4 班
711-0400	古 賀	香 春 町	黒 木 町	小 竹 町	荊 田 町
711-0401	山 口	添 田 町	上 陽 町	鞍 手 町	犀 川 町
711-0402	逢 坂	金 田 町	立 花 町	宮 田 町	勝 山 町
711-0403	橋 本	糸 田 町	広 川 町	若 宮 町	豊 津 町
711-0404	齊 田	川 崎 町	矢 部 村	瀬 高 町	吉 井 町
171-0405	○学 生 1	赤 池 町	星 野 村	大 和 町	田 主 丸 町
711-0406	○ " 2	方 城 町	宗 像 町	三 橋 町	浮 羽 町
711-0407	○ " 3	大 任 町	福 間 町	山 川 町	八 女 市
711-0408	○ " 4	赤 村	津 屋 崎 町	城 島 町	豊 前 市
711-0409	○ " 5	宇 美 町	玄 海 町	大 木 町	大 川 市
711-0410	○ " 6	篠 栗 町	大 島 村	三 瀨 町	大 野 城 市
711-0411	○ " 7	志 免 町	椎 田 町	前 原 町	
711-0412	○ " 8	須 恵 町	吉 富 町	二 丈 町	
711-0413	○ " 9	新 宮 町	築 城 町	志 摩 町	
711-0414	○ " 10	古 賀 町	新 吉 富 村	杷 木 町	
711-0415	○ " 11	久 山 町	大 平 村	朝 倉 町	
711-0416	○ " 12	粕 屋 町	芦 屋 町	三 輪 町	
711-0417	○ " 13	小 郡 市	水 巻 町	夜 須 町	直 方 市
711-0418	○ " 14	北 野 町	岡 垣 町	小 石 原 村	筑 紫 野 市
711-0419	○ " 15	大 刀 洗 町	遠 賀 町	宝 珠 山 村	春 日 市
711-0420	○ " 16	太 宰 府 町	柳 川 市	山 田 市	
711-0421	○ " 17	那 珂 川 町	筑 後 市	高 田 町	

(注) 質疑等は予備電話を使用すること。

○印は学生アルバイトである。

予備電話番号 711-0422 ～ 711-0429

受信班

区分 電話番号	担当者	市 区 町 名			
		第 1 班	第 2 班	第 3 班	第 4 班
711-0400	安 部	門 司 区	行 橋 市		
711-0401	○学 生 1	小 倉 北 区	中 間 市		
711-0402	○ " 2	小 倉 南 区	飯 塚 市		
711-0403	○ " 3	若 松 区	福 岡 市		
711-0404	○ " 4	八 幡 東 区	大 牟 田 市		
711-0405	○ " 5	八 幡 西 区	田 川 市		
711-0406	○ " 6	戸 畑 区	福 岡 市		
711-0407	○ " 7	桂 川 町	久 留 米 市		
711-0408	○ " 8	稲 築 町	甘 木 市		
711-0409	○ " 9	碓 井 町	穂 波 町		
711-0410	○ " 10	嘉 穂 町	庄 内 町		
711-0411	○ " 11	筑 穂 町	穎 田 町		

(注) 質疑等は予備電話を使用すること。

○印は学生アルバイトである。

予備電話 711-0412 ~ 711-0429

開票速報受信時刻一覧表(即日開票)

班別	速報本部 電話番号	発信先市町村名	局番	速報回数						
				電話番号	1	2	3	4	5	6
第 1 班	711-0400	香 春 町	094732	5978						
	711-0401	添 田 町	09478	(2)1231						
	771-0402	金 田 町	09472	(2)2376						
	711-0403	糸 田 町	09472	(6)2508						
	711-0404	川 崎 町	09477	3000						
	711-0405	赤 池 町	094728	4181						
	711-0406	方 城 町	09472	(2)0520						
	711-0407	大 任 町	094763	2242						
	711-0408	赤 村	094762	3003						
	711-0409	宇 美 町	09293	(2)1111						
	711-0410	篠 栗 町	09294	(7)3598	20.00	21.00	21.30	22.00	22.30	23.00
	711-0411	志 免 町	09293	(5)1001						
	711-0412	須 恵 町	09293	(2)1155						
	711-0413	新 宮 町	09296	(2)0231						
	771-0414	古 賀 町	09294	(2)7131						
	711-0415	久 山 町	09297	(6)1508						
	771-0416	粕 屋 町	09293	(8)6599						
	711-0417	小 郡 市	09427	(2)1882						
	711-0418	北 野 町	094278	3551						
	711-0419	大 刀 洗 町	09427	(7)0101						
	711-0420	太 宰 府 町	09292	(2)1695						
711-0421	那 珂 川 町	092952	4918							

7	8	9	10	11	12	13	14	15	16	17	18	19	20	21	22
23.30	0.00	0.31	1.00	1.30	2.00	2.30	3.00	3.30	4.00	4.30	5.00	5.30	6.00	6.30	7.00

開票速報受信時刻一覧表(即日開票)

班別	速報本部 電話番号	発信先市町村名	局番	速報回数						
				電話番号	1	2	3	4	5	6
第 2 班	711-0400	黒木町	09434	(2)1111						
	711-0401	上陽町	094354	2211						
	711-0402	立花町	09433	(7)0031						
	711-0403	広川町	09433	(2)0106						
	711-0404	矢部村	094347	1						
	711-0405	星野村	094304	4						
	711-0406	宗像町	09403	(2)1124						
	711-0407	福岡町	09404	(2)1111						
	711-0408	津屋崎町	09405	(2)1234						
	711-0409	玄海町	09406	(2)2111						
	711-0410	大島村	094072	6054	20.03	21.03	21.33	22.03	22.33	23.03
	711-0411	椎田町	09305	(6)0251						
	711-0412	吉富町	097922	4061						
	711-0413	築城町	09305	(2)0011						
	711-0414	新吉富村	097983	1117						
	711-0415	大平村	097972	2005						
	711-0416	芦屋町	09323	0731						
	711-0417	水巻町	093	(691)0403						
	711-0418	岡垣町	09328	(2)0162						
	711-0419	遠賀町	09329	(3)1234						
711-0420	柳川市	09447	(2)5168							
711-0421	筑後市	09425	(3)4119							

7	8	9	10	11	12	13	14	15	16	17	18	19	20	21	22
23.33	0.03	0.33	1.03	1.33	2.03	2.33	3.03	3.33	4.03	4.33	5.03	5.33	6.03	6.33	7.03

開票速報受信時刻一覧表(即日開票)

班 別	速報本部 電話番号	発信先市町村名	局 番	速報回数		1	2	3	4	5	6
				電話番号							
第 3 班	711-0400	小 竹 町	09496	(2)1211							
	711-0401	鞍 手 町	09494	(2)2111							
	711-0402	宮 田 町	09493	(2)0335							
	711-0403	若 宮 町	09495	(2)1111							
	711-0404	瀬 高 町	09446	(3)4596							
	711-0405	大 和 町	09476	(6)3098							
	711-0406	三 橋 町	09447	(3)5232							
	711-0407	山 川 町	09446	(2)4144							
	711-0408	城 島 町	09426	(2)5442							
	711-0409	大 木 町	09443	(2)2233							
	711-0410	三 瀨 町	09426	(4)3020	20.06	21.06	21.36	22.06	22.36	23.06	
	711-0411	前 原 町	09202	(3)1111							
	711-0412	二 丈 町	09202	(5)0020							
	711-0413	志 摩 町	09202	(7)1111							
	711-0414	杷 木 町	09466	(2)0178							
	711-0415	朝 倉 町	09465	(2)1111							
	711-0416	三 輪 町	09462	(2)2770							
	711-0417	夜 須 町	09464	(2)3111							
	711-0418	小 石 原 村	094674	1							
	711-0419	宝 珠 山 村	094672	38							
	711-0420	山 田 市	09485	(3)1580							
711-0421	高 田 町	09442	(2)4077								

7	8	9	10	11	12	13	14	15	16	17	18	19	20	21	22
23.36	0.06	0.36	1.06	1.36	2.06	2.36	3.06	3.36	4.06	4.36	5.06	5.36	6.06	6.36	7.06

開票速報受信時刻一覧表（即日開票）

班 別	速報本部 電話番号	発信先市町村名	局 番	速報回数						
				電話番号	1	2	3	4	5	6
第 4 班	711-0400	刈 田 町	09344	3859						
	711-0401	犀 川 町	09304	(2)0001						
	711-0402	勝 山 町	093032	92						
	711-0403	豊 津 町	093033	3111						
	711-0404	吉 井 町	09437	(5)3343						
	711-0405	田 主 丸 町	09437	(2)2118						
	711-0406	浮 羽 町	09437	(7)2004						
	711-0407	八 女 市	09432	(3)2121						
	711-0408	豊 前 市	09798	5549						
	711-0409	大 川 市	09448	(6)2514						
	711-0410	大 野 城 市		(571)6451	20.09	21.09	21.39	22.09	22.39	23.09
	711-0411									
	711-0412									
	711-0413									
	711-0414									
	711-0415									
	711-0416									
	711-0417	直 方 市	09492	(3)3903						
	711-0417	筑 紫 野 市	09292	(2)1649						
	711-0419	春 日 市		(571)7425						
711-0420										
711-0421										

7	8	9	10	11	12	13	14	15	16	17	18	19	20	21	22
23.39	0.09	0.39	1.09	1.39	2.09	2.39	3.09	3.39	4.09	4.39	5.09	5.39	6.09	6.39	7.09

開票速報受信時刻一覧表(翌日開票)

班 別	速報本部 電話番号	発信先市町村名	局 番	速報回数		1	2	3	4	5	6
				電話番号							
第 1 班	711-0400	門 司 区	093	(371)8926							
	711-0401	小 倉 北 区	093	(921)7876							
	711-0402	小 倉 南 区	093	(921)7745							
	711-0403	若 松 区	093	(771)9487							
	711-0404	八 幡 東 区	093	(662)2294							
	711-0405	八 幡 西 区	093	(642)1718							
	711-0406	戸 畑 区	098	(861)0182	9.00	9.30	10.00	10.30	11.00	11.30	
	711-0407	桂 川 町	094865	1100							
	711-0408	稲 築 町	09484	(2)1593							
	711-0409	碓 井 町	094862	2270							
	711-0410	嘉 穂 町	094857	(7)2980							
711-0411	筑 穂 町	09487	(2)1100								

7	8	9	10	11	12	13	14	15	16	17	18	19	20	21	22
12.00	12.30	13.00	13.30	14.00	14.30	15.00	15.30	16.00	16.30	17.00	17.30	18.00	18.30	19.00	19.30

開票速報受信時刻一覧表(翌日開票)

班別	速報本部 電話番号	発信先市町村名	局番	速報回数						
				電話番号	1	2	3	4	5	6
第 2 班	711-0400	行橋市	09302	(2)9941						
	711-0401	中間市	093	(24)0542						
	711-0402	飯塚市	09482	(3)2195						
	711-0403	福岡市		(781)2131 (内)537						
	711-0404	大牟田市	09445	(5)4247						
	711-0405	田川市	09474	(4)2000						
	711-0406	福岡市		(781)2131 (内)676	9.03	9.33	10.03	10.33	11.03	11.33
	711-0407	久留米市	0942	(32)9888						
	711-0408	甘木市	09462	(2)4186						
	711-0409	穂波町	09482	(2)4380						
	711-0410	庄内町	09488	(2)0028						
711-0411	颯田町	09496	(2)2214							

7	8	9	10	11	12	13	14	15	16	17	18	19	20	21	22
12.03	12.33	13.03	13.33	14.03	14.33	15.03	15.33	16.03	16.33	17.03	17.33	18.03	18.33	19.03	19.33

開票結果報告審査事務分担表

(即日開票分)

(4月14日 9:00~16:00)

担当者	市	郡	名
藤 本	直方市 筑後市 筑紫野市	柳川市 大川市 春日市	山田市 八女市 豊前市 小郡市 大野城市
熊 本	筑紫郡	粕屋郡	
森 山	宗像郡	遠賀郡	
戸 次	鞍手郡	朝倉郡	
中 島	糸島郡	浮羽郡	三井郡 三潞郡
坂 本	八女郡	山門郡	三池郡
中 村	田川郡		
小 松	京都郡	築上郡	
備 考	翌日開票分の審査に4月15日午前11時まで		

当日有権者見込数報告
投票結果速報
(投票者調)

昭和50年4月13日執行
福岡県知事選挙

転記		集計	
----	--	----	--

市(区)町村
投票区
開票区

(中間) 第 回 時 分現在
(結了) 時 分結了

区 分		男 女 別	男	女	計
昭和50年3月18日現在 選挙人名簿登録者数 (a)					
昭和50年3月19日以降登録者数 (b)					
昭和50年3月19日以降抹消者数 (c)					
失 格 者 数 (d)					
選挙当日の有権者見込数 (e)					
選挙当日の補正登録者数 (b')					
選挙当日の有権者数 (e')					
投票者数	当日投票者数 (ア)				
	不在者投票者数 (イ)				
	計 ((ア)+(イ)) (f)				
棄 権 者 (g)					
投 票 率 (f/e') (h)					
(f) の 内	(1) 不在者投票中不受理又は拒否の決定を受けなかったものの数				
	(2) 点 字 投 票 数	()	()	()	()
	(3) 代 理 投 票 数	()	()	()	()
	(4) 仮 投 票 数	()	()	()	()
	(5) 不在者投票中不受理又は拒否の決定を受けたものの数				
備 考					

- 1 選挙当日の有権者見込数は(a)欄~(e)欄までを速報のこと。
- 2 投票の中間速報は(ア)、(h)欄($\frac{f}{e}$)のみを速報のこと。
- 3 投票の結了報告は(e)欄以下すべてについて速報のこと。
- 4 (f)の内(2)~(4)欄の()には、不在者投票にかかる()
内書きとすること。

受信時刻 _____ 時 _____ 分
発信

受信者 _____

発信者 _____

(第2号様式)

選挙当日有権者見

(昭和50年)

昭和50年4月13日執行
福岡県知事選挙
福岡県議会議員一般

区分 市区町村名	(a) 昭和50年3月18日現在選挙人名簿登録者数			(b) 昭和50年3月19日以降登録者数		
	男	女	計	男	女	計

- (注) 1 数字は点線の枠内に書くこと。また縦の点線の右側は1,000未満の数を記入すること。
2 受信時間、受信者、発信者(市区町村速報担当者)及び点検者の氏名を記入すること。

(第3号様式)

選挙当日有権者見

(昭和50年)

昭和50年4月13日執行
福岡県知事選挙
福岡県議会議員一般

区分 市区町村名	(a) 昭和50年3月18日現在選挙人名簿登録者数			(b) 昭和50年3月19日以降登録者数		
	男	女	計	男	女	計
県計						

込数速報聞取用紙

4月13日現在)

受信時間 時 分

受信者	
発信者	
点検者	

(c) 昭和50年3月19日以降抹消者数			(d) 失 格 者 数			(e) 選 挙 当 日 有 権 者 見 込 数		
男	女	計	男	女	計	男	女	計

込数速報集計用紙

4月13日現在)

転記責任者	
集計責任者	
点検者	

(c) 昭和50年3月19日以降抹消者数			(d) 失 格 者 数			(e) 選 挙 当 日 有 権 者 見 込 数		
男	女	計	男	女	計	男	女	計

報 集 計 用 紙

間)

中間速報 第 回 時 分 現 在

集計責任者	
点検者	
受信者	
発信者	

票 者 数			(h) 投 票 率 $(\frac{f}{e} \times 100)$		
女	計		男	女	計

聞 取 用 紙

間)

中間速報 第 回 時 分 現 在

受信者	
発信者	
点検者	

(h) 投 票 率 $(\frac{f}{e} \times 100)$		
男	女	計

(第8号様式)

投票結果速

(結

昭和50年4月13日 執行
福岡県議会議員一般選挙

区分 市区町村名	(e) 当日有権者見込数			(b) 選挙当日補正数 登録者数			(e') 選挙当日有権者数		
	男	女	計	男	女	計	男	女	計

(注) 数字は点線の枠内に記入すること。

また、縦の点線の右側は1,000未満の数を記入すること。

報 聞 取 用 紙

了)

結了報告 時 分 結了

受信者	
発信者	
点検者	

(f) 投票者数			(g) 棄権者数			(h) 投票率($\frac{f}{e} \times 100$)			(f)のうち(1)+(5)不在者投票者数		
男	女	計	男	女	計	男	女	計	男	女	計

(第9号様式)

開 票 結 果 速 報 用 紙

(候補者得票調) (中間・結了)

昭和50年4月13日執行
福岡県知事選挙

受信者	
発信者	
点検者	

(開票区) 中間速報 第 回 時 分 現在
結了報告 時 分 結了

届出順位	所属党派	候補者氏名	候補者得票数	
1	無所属	亀井 光		
2	無所属	内田 しげお		
(イ) 候補者得票数の合計				
この欄は開票終了の場合の確定報告 についてのみ必要である。	(ロ) 法第68条の2第1項の投票中按分不能のもの及び切り捨てられた投票数			
	(ハ) 有効投票数 (イ) + (ロ)			
	(ニ) 無効投票数			
	(ホ) 投票総数 (ハ) + (ニ)			
	(ヘ) 投票人総数			
備 考				

(注) 点線の右側は1,000未満の数を記入すること。

(11号様式)

開 票 結 果 速 報 用 紙

(候補者得票数) (中間・結了)

昭和50年4月13日 執行
福岡県議会議員一般選挙

受信者	
発信者	
点検者	

(開票区) 中間速報 第 回 時 分 現在
結了報告 時 分 結了

届出順位	所属党派	候補者氏名	候補者得票数
1			
2			
3			
4			
5			
6			
7			
8			
9			
10			
11			
(イ) 候補者得票数の合計			
この欄は開票結了の場合の確定報告についてのみ必要である。	(ロ) 法第68条の2第1項の投票中按分不能のもの及び切捨てられた投票数		
	(ハ) 有効投票数 (イ) + (ロ)		
	(ニ) 無効投票数		
	(ホ) 投票総数 (ハ) + (ニ)		
	(ヘ) 投票人総数		
備考			

(注) 縦の点線の右側は1,000未満の数を記入すること。

(第10号様式)

開 票 結 果 速 報 聞 取 用 紙

(候補者得票調) (中間)

昭和50年4月13日執行

福岡県知事選挙

中間速報 第 回 時 分現在

市区町村名	届出順位	1		2	
	所属党派	無	所 属	無	所 属
	候補者氏名	亀	井 光	内	田 し げ お

(注) 得票数は、点線の枠内に記入すること。

また、縦の点線の右側は1,000未満の数を記入すること。

(第12号様式)

開 票 結 果 速 報

(候補者得票調)

昭和50年4月13日執行

福岡県議会議員一般選挙

(選挙区)
(定 数 名)

候補者氏名	届出順位	1	2	3	4	5
	所属党派					
	市区町村名					

(注) 縦の点線の右側は1,000未満の数を記入すること。

発信者	
受信者	
点検者	

(イ) 候補者得票数の合計	

報 聞 取 用 紙
集 計 紙
(中間)

中間速報 第 回 時 分 現在

発信者	
受信者	
点検者	

6	7	8	9	10	11	(イ) 候補者得票数の 合 計

(第13号様式)

開 票 結 果 速

(候補者得票調)

昭和50年4月13日執行
福岡県知事選挙

市区町村名	届出順位	1		2		(イ) 候補者得票数の合計	(ロ) 法第68条の2第1項の投票中按分不能のもの及び切り捨てられた投票数
	所属党派	無	所 属	無	所 属		
	候補者氏名	亀 井	光	内 田	しげお		

(注) 得票数は、点線の枠内に記入すること。

また、縦の点線の右側は1,000未満の数を記入すること。

(第14号様式)

開 票 結 果 速

(候補者得票調)

昭和50年4月13日執行 (選挙区)
福岡県議会議員一般選挙 (定数 名)

市区町村名	届出順位	1	2	3	4	5	6	7	8
	所属党派								
	候補者氏名								

(注) 縦の点線の右側は1,000未満の数を記入すること。

聞 取 用 紙

(結 了)

結了報告 時 分 結了

受信者	
発信者	
点検者	

(イ) 有 効 投 票 (イ) + (ロ)	(ニ) 無 効 投 票	(ホ) 投 票 総 数 (イ) + (ニ)	(ヘ) 投 票 人 総 数	(ト) 摘 要

報 聞 取 用 紙

(結 了)

結了報告 時 分 結了

受信者	
発信者	
点検者	

9	10	11	(イ) 候補者得 票 数 の 合 計	(ロ) 法第68 条の2第1 項中按分不 能なもの及 び捨てられ た投票数	(イ) 有 効 投 票 数 (イ)+(ロ)	(ニ) 無 効 投 票 数	(ホ) 投 票 総 数	(ヘ) 投 票 人 数	(ト) 摘 要

(第15号様式)

開票結果速報集計用紙(即日開票)

(中間速報)

昭和50年4月13日執行

福岡県知事選挙

転記責任者	
集計責任者	
点検者	

第 回 時 分現在開票率 %
(即日分開票率 %)

(市郡集計用)

市郡名	届出順位 所属党派 候補者氏名	1		2		候補者得票数の 合計
		無 亀井	所属 光	無 内田	所属 しげお	
郡	計					
県	計					

(注) 縦の点線の右側は1,000未満の数を記入すること。

11 福岡県の戦後における各種選挙に関する調

(1) 衆議院議員選挙

回数	区分	選挙当日有権者数			投票者数		
		男	女	計	男	女	計
21. 4. 10 第22回				1,442,785			1,126,623
22. 4. 25 第23回		792,037	843,528	1,635,565	595,759	554,785	1,150,544
24. 1. 23 第24回		825,986	889,839	1,715,825	677,242	641,518	1,318,760
27. 10. 1 第25回		948,875	1,024,263	1,973,138	762,029	766,982	1,529,011
28. 4. 19 第26回		963,163	1,039,977	2,003,140	747,221	740,285	1,487,506
30. 2. 27 第27回		998,186	1,089,055	2,087,241	770,708	763,976	1,534,684
33. 5. 22 第28回		1,039,184	1,144,442	2,183,626	828,908	873,769	1,702,677
35. 11. 20 第29回		1,088,904	1,204,944	2,293,848	795,327	842,856	1,638,183
38. 11. 21 第30回		1,123,354	1,271,932	2,395,286	787,494	877,951	1,665,445
42. 1. 29 第31回		1,170,855	1,339,841	2,510,696	887,387	1,002,228	1,889,615
44. 12. 27 第32回		1,312,817	1,488,273	2,801,090	893,907	1,044,778	1,938,685
47. 12. 10 第33回		1,326,241	1,511,058	2,837,299	973,301	1,145,751	2,119,052

(2) 参議院議員選挙

回数	区分	選挙当日有権者数			投票者数			
		男	女	計	男	女	計	
22. 4. 20 第1回		792,615	843,919	1,636,534	地	565,426	518,206	1,083,632
					全	565,443	518,208	1,083,651
25. 6. 4 第2回		872,027	931,792	1,803,819	地	660,712	606,880	1,267,592
					全	660,708	606,853	1,267,561
28. 4. 24 第3回		962,219	1,038,948	2,001,167	地	641,462	618,148	1,259,610
					全	641,403	618,087	1,259,490
31. 7. 8 第4回		1,002,349	1,100,666	2,103,015	地	643,174	615,079	1,258,253
					全	643,108	615,006	1,258,114
34. 6. 2 第5回		1,091,996	1,201,946	2,293,942	地	671,124	668,046	1,339,170
					全	671,019	667,932	1,338,951
37. 7. 1 第6回		1,093,311	1,231,676	2,324,987	地	741,947	796,821	1,538,768
					全	741,815	796,627	1,538,442
40. 7. 4 第7回		1,129,252	1,291,119	2,420,371	地	736,084	813,976	1,550,060
					全	735,985	813,900	1,548,885
43. 7. 7 第8回		1,213,245	1,388,031	2,601,276	地	836,670	965,601	1,802,271
					全	836,537	965,479	1,802,016
46. 6. 27 第9回		1,296,276	1,475,409	2,771,685	地	697,280	782,678	1,479,958
					全	697,272	782,691	1,479,963
49. 7. 7 第10回		1,335,279	1,543,440	2,898,719	地	998,388	1,162,998	2,161,386
					全	998,215	1,162,838	2,161,053

投 票 率 (%)				全 国 平 均 投 票 率 (%)			
男	女	計	差(男一女)	男	女	計	差(男一女)
		78.09		78.52	66.97	72.08	11.55
75.22	65.77	70.35	9.45	74.87	61.60	67.95	13.27
81.99	72.09	76.86	9.90	80.74	67.95	74.04	12.79
80.30	74.89	77.49	5.41	80.46	72.76	76.43	7.70
77.58	71.18	74.26	6.40	78.35	70.44	74.22	7.91
77.20	70.14	73.52	7.06	79.95	72.06	75.84	7.89
79.77	76.35	77.97	3.42	79.79	74.42	76.99	5.37
73.04	69.95	71.42	3.09	76.00	71.23	73.51	4.77
70.10	69.02	69.53	1.08	72.36	70.02	71.14	2.34
75.79	74.80	75.26	0.99	74.76	73.28	73.99	1.48
68.09	70.20	69.21	△ 2.11	67.85	69.12	68.51	△ 1.27
73.39	75.82	74.69	△ 2.43	71.01	72.46	71.76	△ 1.45

投 票 率 (%)				全 国 平 均 投 票 率 (%)			
男	女	計	差(男一女)	男	女	計	差(男一女)
71.34	61.40	66.22	9.94	68.60	54.24	61.12	14.36
71.34	61.40	66.22	9.94	68.44	54.03	60.93	14.10
75.77	65.13	70.27	12.64	78.16	66.74	72.19	11.42
75.77	65.13	70.27	10.64	78.16	66.74	72.19	11.42
66.67	59.50	62.94	7.17	67.84	58.92	63.18	8.92
66.66	59.49	62.94	7.17	67.84	58.92	63.18	8.92
64.17	55.88	59.83	8.29	66.89	57.73	62.11	9.16
64.16	55.88	59.82	8.28	66.88	57.73	62.10	9.16
61.46	55.58	58.38	5.88	62.57	55.24	58.75	7.33
61.45	55.57	58.37	5.88	62.56	55.24	58.74	7.32
67.86	64.69	66.18	3.17	70.08	66.51	68.22	3.57
67.85	64.67	66.17	3.18	70.08	66.51	68.21	3.57
65.18	63.04	64.04	2.14	67.97	66.14	67.01	1.83
65.17	63.04	64.04	2.13	67.97	66.13	67.01	1.84
68.96	69.57	69.28	△ 0.61	68.89	68.98	68.94	△ 0.09
68.95	69.56	69.27	△ 0.61	68.89	68.97	68.93	△ 0.08
53.79	53.05	53.40	0.74	59.14	59.33	59.24	△ 0.19
53.79	53.05	53.40	0.74	59.13	59.33	59.23	△ 0.20
73.67	75.35	75.35	△ 1.68				
73.65	75.34	74.55	△ 1.69				

(3) 県知事選挙

回数	区分	選挙当日有権者数			投票者数		
		男	女	計	男	女	計
22. 第1回	4. 5	764,175	808,668	1,572,843	594,387	579,188	1,173,575
26. 第2回	4. 30	893,192	964,218	1,857,410	729,905	747,761	1,477,666
30. 第3回	4. 23	989,194	1,082,441	2,071,625	750,515	785,930	1,536,445
34. 第4回	4. 23	1,060,536	1,170,973	2,231,509	862,258	936,196	1,798,454
38. 第5回	4. 17	1,093,265	1,241,888	2,355,153	819,566	934,561	1,754,217
42. 第6回	4. 15	1,155,425	1,324,175	2,479,600	852,980	989,947	1,842,927
46. 第7回	4. 11	1,264,137	1,445,290	2,709,427	954,440	1,124,091	2,078,531
50. 第8回	4. 13	1,346,500	1,534,567	2,881,067	971,263	1,133,745	2,105,008

(4) 県議会議員選挙

回数	区分	選挙当日有権者数			投票者数		
		男	女	計	男	女	計
22. 第1回	4. 5	772,496	816,286	1,588,782	658,049	689,344	1,347,393
26. 第2回	4. 30	893,192	964,218	1,857,410	729,887	747,738	1,477,625
30. 第3回	4. 23	977,072	1,068,258	2,045,330	743,384	778,873	1,522,257
34. 第4回	4. 23	(18,969)	(20,553)	(39,522)	846,580	920,349	1,766,929
		1,0415,67	1,150,420	2,191,987			
38. 第5回	4. 17	(63,376)	(71,954)	(135,330)	774,931	886,280	1,661,211
		1,029,889	1,169,934	2,199,823			
42. 第6回	4. 15	(134,491)	(159,417)	(293,908)	751,659	873,753	1,625,412
		1,020,934	1,164,758	2,185,692			
46. 第7回	4. 11	(103,389)	(121,647)	(225,036)	872,676	1,028,294	1,900,970
		1,160,680	1,323,562	2,484,242			
50. 第8回	4. 13	(130,877)	(150,821)	(281,698)	880,350	1,032,387	1,912,737
		1,215,623	1,383,746	2,599,369			

- (注) 1. ()書は無投票選挙区の外書であって、投票率から除外している。
 2. 補欠選挙にかかるものは除いた。

投 票 率 (%)				全 国 平 均 投 票 率 (%)			
男	女	計	差(男一女)	男	女	計	差(男一女)
77.78	71.62	74.61	6.16	77.69	66.50	71.85	11.19
81.72	77.55	79.56	4.17	84.49	80.85	82.58	3.64
75.87	72.61	74.17	3.26	76.93	72.91	74.85	4.02
81.30	79.95	80.59	1.35	79.40	77.17	78.25	2.23
74.96	75.25	75.12	△ 0.29	74.56	74.67	74.62	△ 0.11
73.82	74.76	74.32	△ 0.94	67.81	69.53	68.70	△ 1.72
75.50	77.78	76.71	△ 2.28	70.73	73.24	72.01	△ 2.51
72.13	73.88	73.06	△ 1.75				

投 票 率 (%)				全 国 平 均 投 票 率 (%)			
男	女	計	差(男一女)	男	女	計	差(男一女)
85.18	84.44	84.81	0.74	83.36	80.07	81.65	3.29
81.72	77.55	79.55	4.17	84.89	81.26	82.99	3.63
76.08	72.91	74.43	3.17	79.07	75.56	77.24	3.51
81.28	80.00	80.61	1.28	80.43	78.61	79.48	1.82
75.24	75.75	75.52	△ 0.51	76.70	76.99	76.85	△ 0.29
73.62	75.02	74.37	△ 1.40	70.72	72.17	71.48	△ 1.45
75.19	77.69	76.52	△ 2.50	71.80	73.99	72.94	△ 2.19
72.42	74.61	73.58	△ 2.19				