



ふくおかニュース 2024



新年あけまして
おめでとうございます

■ 新たなアイスショーの幕開け!体験型アイスショー アクシオン福岡で開催! 「氷上の贅沢体験を福岡で〜BIS F24〜THE BEGINNING OF THE ICE SHOW」

令和6年1月26日(金)~28日(日)の3日間、
アクシオン福岡 県立総合プール スケートリンク (福岡市博多区)において体験型アイスショー「氷上の贅沢体験を福岡で〜BIS F24〜THE BEGINNING OF THE ICE SHOW」を開催いたします。



スケーターの演技を鑑賞しながらの優雅な食事やプロカメラマン仕様のカメラで写真撮影ができる限定シートなど、これまでのアイススケートショーでは成し得なかった“FUKUOKA だからこそ”の体験をぜひお楽しみください。

◆ 開催概要

開催日程

- 令和6年1月26日(金)
開場:17時00分 開演:18時00分 終了:20時00分(予定)
- 令和6年1月27日(土)
開場:15時00分 開演:16時00分 終了:18時00分(予定)
- 令和6年1月28日(日)
開場:15時00分 開演:16時00分 終了:18時00分(予定)

開催場所

アクシオン福岡 県立総合プール スケートリンク
(福岡県福岡市博多区東平尾公園2-1-4)

料金

※詳細はホームページをご確認ください

- ・B席 3,000円/席
- ・A席 10,000円/席
- ・S席 17,000円/席
(特設スタンド席)
- ・SS席 23,000円/席
(特設スタンド席)



このほか、贅沢体験ができる特別席を多数ご用意しております

出演スケーター



安藤 美姫 あんどう みさき

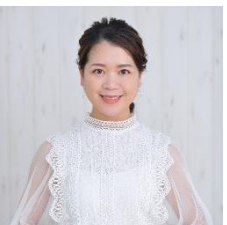

鈴木 明子 すずき あきこ



本郷 理華 ほんごう りか

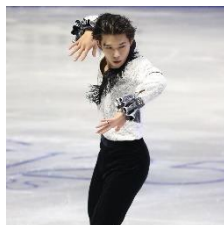

無良 崇人 むらたかひと

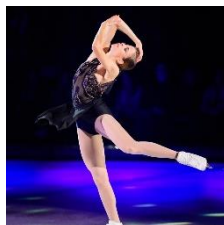

カロリーナ・コストナー



橋本 誠也 はしもと せいや

出演アーティスト



Shuta Sueyoshi



キム ソンジェ
(SUPERNOVA<超新星>)



ジュノ
(JG JOONHO)

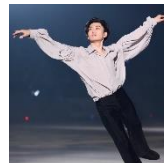

吉野 晃平 よしの こうへい(PIW)

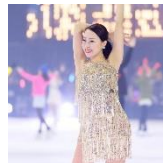

佐々木 優衣 ささき ゆい(PIW)



小林 宏一 こばやし ひろかず(PIW)



小沼 拓太 おぬま たくた(PIW)

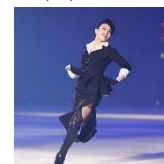

松永 幸貴恵 まつなが ゆきえ(PIW)

協賛企業募集中

公益財団法人福岡県スポーツ推進基金では、本アイススケートショーにご協賛いただける企業様を募集しております。ご協賛いただいた企業様には、制作物への掲出やサンプリング、会場内CM放送等の様々な特典をご用意しております。詳しくは、下記までお問い合わせください。

【BIS F24に関するお問い合わせ】
BIS F24運営事務局 MAIL: bisf24@outlook.jp
【チケットに関するお問い合わせ】
スリーオクロック TEL: 092-732-1688

チケット販売・詳細情報は
こちら



■ 「ふくおか平日おトク旅」観光キャンペーン

「ふくおか平日おトク旅」観光キャンペーンは、旅行・宿泊サービス（福岡市・北九州市の宿泊を除く）に対する割引を実施することで、閑散期の平日における旅行需要の喚起および宿泊地域の分散化を目的とするキャンペーンです。ぜひご活用ください！

◆概要

割引対象・金額

- ・割引対象
福岡市・北九州市を除く福岡県内での宿泊および宿泊を伴う旅行商品
- ・割引金額
1人・1泊あたり宿泊・旅行代金の20%を割引、上限金額は3,000円
※宿泊を伴わない日帰り旅行はキャンペーンの対象外となります。

利用期間

- ・令和6年1月4日(木)～令和6年2月16日(金)の期間に宿泊する分、
2月17日(土)チェックアウト分まで
※土曜日、1月7日(日)、2月11日(日)の宿泊は、キャンペーン対象外です。

予約・販売期間

- 令和5年11月15日(水)～令和6年2月16日(金)の予約分
※準備の整った宿泊施設・旅行会社から順次販売しますので、各宿泊施設・各旅行会社により販売開始時期は異なります。
※宿泊施設・旅行会社によって受付可否がございますので、お求めの際は各宿泊施設・各旅行会社にご確認ください。
※予約・販売開始日より前の予約分はキャンペーンの対象外となります。
※予算上限に達し次第、終了となります。あらかじめご了承ください。

利用方法

インターネットによる宿泊のお申込み

- ①楽天トラベル ②じゃらんnet

※それぞれの予約サイトより「ふくおか平日おトク旅」観光キャンペーン商品をご確認の上、予約を行ってください。

旅行会社へのツアー・宿泊のお申込み

福岡県内に本店・支店・営業所のある旅行会社
(キャンペーンサイトの対象リストに掲載がある各旅行会社へお問い合わせの上、直接お申込みください)

- ※お申し込み時には「ふくおか平日おトク旅」観光キャンペーンの利用希望をお伝えください。
- ※旅行会社において、助成金申請書への署名と連絡先の記入をお願いします。

宿泊施設の公式サイト・電話等でのお申込み

福岡県内の宿泊施設への直接予約(現地決済のみ)
(キャンペーンサイトの対象リストに掲載がある各宿泊施設へお問い合わせの上、直接お申込みください)

- ※お申込み時は「ふくおか平日おトク旅」観光キャンペーンの利用希望をお伝えください。
- ※宿泊施設において、助成金申請書への署名と連絡先の記入をお願いします。
- ※事前払いプラン、OTA利用プラン等は対象外です。

【お問い合わせ先】

「ふくおか平日おトク旅」
観光キャンペーン事業運営事務局
TEL: 092-738-5200
Mail: f-heitoku-travel@jtb.com
受付時間: 平日10:00～17:00 <キャンペーンサイト>
(土日祝、12月29日～1月3日を除く)



■ TokyoTokyo 全国物産展「JAPAN SELECT」福岡県東京事務所が観光ブースを出展します！

イオンモールむさし村山にて、TokyoTokyo 全国物産展「JAPAN SELECT」が開催されます。会場では、全国各地の特産品の販売のほか、観光PRやご当地キャラクターによるステージイベントも予定されており、その中に福岡県東京事務所も観光ブースを出展します！

◆概要

- ・開催期間
令和6年1月20日(土) 10:00～20:00
令和6年1月21日(日) 10:00～19:00
- ・開催場所
イオンモールむさし村山 1階 センターコート・ノースコート
(東京都武蔵村山市榎1丁目1-3)

福岡県の他に、青森県・熊本県や、徳島県の事業者もブース出展予定！



【お問い合わせ先】

TokyoTokyo 全国物産展「JAPAN SELECT」事務局
TEL: 090-8790-1658 (10:00-18:00 / 土日祝休み)
Mail: info-tokyo@zerofixus.jp

詳細はこちら



■ 福岡農林業新規就農セミナー・相談会開催！

福岡県では、農林漁業への就業を希望する方に、職業としての農林漁業に対する理解を深めてもらい、今後の円滑な就業につなげていただくため、「ふくおか農林漁業新規就業セミナー・相談会」を開催します。参加費無料、事前申込制です。是非、ご参加ください！

◆ 概要

内容

○セミナー

異業種から農林漁業へ参入した先輩が就業までの道のり、やりがいなど、体験談やメッセージを発信

○個別相談会

農林漁業者や市町村などの関係団体が、資金や研修制度等の相談に対応

日時

令和6年1月27日（土）

<1部>

12:00～13:00 ・セミナー（農業・林業・漁業）

<2部>

13:00～16:00 ・個別相談会

会場

電気ビル 本館 地下2階 7号・8号会議室
（福岡県福岡市中央区渡辺通2丁目1-82）



申込方法

お申し込みはこちら☞

※事前申込制

※定員（100名程度）に達し次第受付終了



参加申込締切：令和6年1月24日（水）

【お問い合わせ先】

「雇用就農者トライアル就農支援事業」福岡県委託事業 運営事務局

株式会社アソウ・ヒューマニーセンター 事業開発部

TEL: 092-733-8293 Mail: fukuoka.syunou_seminar@ahc-net.co.jp

■ 「麴町なだ万 福岡別邸」開業1周年記念第1弾 ～懐石 桐～

「麴町なだ万 福岡別邸」は、令和6年1月26日で1周年を迎えます。

開業1周年第1弾として福岡県の食材「水炊き（はかた地どり・べいめん）」「博多和牛」「天然マダイ」「鐘崎ふぐ」「あまおう」などをふんだんに使用した懐石料理をご用意しました。

この機会に是非、足をお運びいただき、「福岡の食」をご賞味ください。



○ 懐石 - 桐 -

価格：14,520円（税サ込）

- ◆旬菜 ◆造り（天然マダイ） ◆煮物（水炊き）
- ◆焼物（博多和牛ステーキ） ◆揚物（鐘崎ふぐ）
- ◆食事 ◆止椀 ◆香の物
- ◆デザート（あまおう使用）

【お問い合わせ先】
麴町なだ万 福岡別邸
TEL: 03-6380-8421

ご予約、詳細は
こちらから ☞



なだ万HP

■ ふくおかよかとこ移住オンラインセミナー&相談会を開催します！

福岡県は、移住を検討されている方をサポートするため、毎月セミナー&相談会を実施しています。福岡の暮らし情報や魅力に関する先輩移住者のお話や県内各地からの生中継をZOOMで配信すると共に、会場にて参加される方は移住に関して対面で相談することができます。セミナー参加者には、「ふくおかいじゅ〜ノート」や福岡県内の特産品をプレゼントします。※条件ありぜひご参加ください。

◆1月のプログラム

- 第10回 福岡で農業
～はじめての農業！福岡で農業を生業にするためのノウハウをお届け～
【日程】1月20日（土）
【時間】13:00～14:30（セミナー）
14:30～16:00（相談会）※会場参加者のみ参加可
【会場】東京都中央区京橋1-1-6越前屋ビル1F
移住・交流情報ガーデン もしくは オンライン（zoom）

【お問い合わせ先】

株式会社エイチ・アイ・エス 福岡公務営業所（県事業受託事業者）
営業時間：平日10時00分～17時00分（土日祝休み）
電話番号：050-1742-5591 Mail：f-yoyaku@his-world.com



詳細、申込はこちら
※事前申し込み制



■ 首都圏物産展情報！

福岡県自慢の物産品が展覧される物産展が以下のとおり開催されます。ぜひこの機会に福岡県産品をご賞味ください。

◆店舗情報

『大九州展・沖縄フェア』

【店舗名】福田屋百貨店 FKDインターパーク店
2階大催事会場
【所在地】栃木県宇都宮市インターパーク6-1-1
【開催期間】1月6日（土）～1月15日（月）
【営業時間】10:00～19:00（最終日16:00閉場）
【電話番号】028-657-5000(代表)



ホームページ



<かねふく・辛子明太子>



<重松鶴壽園・八女茶>

『大九州展』

【店舗名】伊勢丹 浦和店 7階催物場
【所在地】埼玉県さいたま市浦和区高砂1-15-1
【開催期間】1月10日（水）～1月15日（月）
【営業時間】10:00～19:00（最終日17:00閉場）
【電話番号】048-834-1111(代表)



ホームページ



<とりかわ竹乃屋・とり皮>



<もつ鍋遊来・もつ鍋>

『大九州展』

【店舗名】伊勢丹 立川店 7階催物場
【所在地】東京都立川市曙町2-5-1
【開催期間】1月17日（水）～1月22日（月）
【営業時間】10:00～18:30（最終日17:00閉場）
【電話番号】042-525-1111(代表)



ホームページ



<さかえや・ソフトかりんとう>



<中島商店・いわし明太子>

『福岡物産展』

【店舗名】東急百貨店 たまプラーザ店
地下1階催事会場
【所在地】神奈川県横浜市青葉区美しが丘1-7
【開催期間】2月7日（水）～2月13日（火）
【営業時間】10:00～20:00
【電話番号】045-903-2211(代表)



ホームページ



<博多料亭稚加榮・辛子明太子>



<かさの家・梅ヶ枝餅>

編集事務局

福岡県東京事務所 総務課

〒102-0083 東京都千代田区麹町1-12-1 住友不動産ふくおか半蔵門ビル2階

<担当者> 半田・米倉 編集協力 総務部県民情報広報課

<連絡先> (電話) 03-3261-9861 (FAX) 03-3263-7474

(e-mail) toukyou-o@pref.fukuoka.lg.jp

(URL) https://www.pref.fukuoka.lg.jp/soshiki/0203200

福岡県
旬の食材

福岡県の旬の食材のほか、店舗に関する情報等を専用ウェブサイトに掲載しています。

【問合せ・予約】
03-6380-8421

【営業時間】※日・祝休み
ランチ/11:30～14:30
ディナー/17:00～21:30



専用ウェブサイト
「旬の食材」ページ
※毎月更新中