

# 消費

1 二人以上世帯消費支出（除く自動車等購入等）（九州）（2015年12月）  
 (1) 前年同月比：3か月連続のマイナス（3か月移動平均）

|                 |     | 消費支出額<br>a | 住居の設備修繕・維持<br>+自動車等購入費<br>+仕送り金<br>b | 消費支出額<br>(除く自動車等購入等) |       | 消費支出額<br>(除く自動車等購入等)<br>(3か月移動平均) |       |
|-----------------|-----|------------|--------------------------------------|----------------------|-------|-----------------------------------|-------|
|                 |     |            |                                      | a - b                | 前年同月比 |                                   | 前年同月比 |
| 平成27年<br>(2015) | 1月  | 265,699    | 16,158                               | 249,541              | ▲ 4.0 | 251,958                           | ▲ 3.4 |
|                 | 2月  | 247,157    | 18,484                               | 228,673              | 2.1   | 251,728                           | ▲ 0.4 |
|                 | 3月  | 302,770    | 25,799                               | 276,971              | 1.1   | 253,711                           | 4.8   |
|                 | 4月  | 289,634    | 34,144                               | 255,490              | 11.9  | 258,668                           | 6.1   |
|                 | 5月  | 263,571    | 20,028                               | 243,543              | 6.5   | 245,395                           | 7.8   |
|                 | 6月  | 253,424    | 16,272                               | 237,152              | 4.9   | 242,187                           | 5.4   |
|                 | 7月  | 279,755    | 33,890                               | 245,865              | 4.8   | 243,675                           | 5.0   |
|                 | 8月  | 280,510    | 32,503                               | 248,007              | 5.3   | 240,962                           | 3.4   |
|                 | 9月  | 250,354    | 21,341                               | 229,013              | ▲ 0.1 | 235,459                           | 0.7   |
|                 | 10月 | 257,116    | 27,760                               | 229,356              | ▲ 3.1 | 227,473                           | ▲ 3.1 |
|                 | 11月 | 244,657    | 20,607                               | 224,050              | ▲ 6.1 | 244,460                           | ▲ 2.6 |
|                 | 12月 | 295,877    | 15,902                               | 279,975              | 0.8   | 249,711                           | ▲ 2.2 |
| 平成28年           | 1月  | 261,864    | 16,756                               | 245,108              | ▲ 1.8 | ...                               | ...   |

資料出所：総務省「家計調査」

単位：円

※消費支出額（除く自動車等購入等）とは、消費支出総額から振れが大きい「自動車等購入」や「住居の設備修繕・維持」、「仕送り金」を除外した額である。

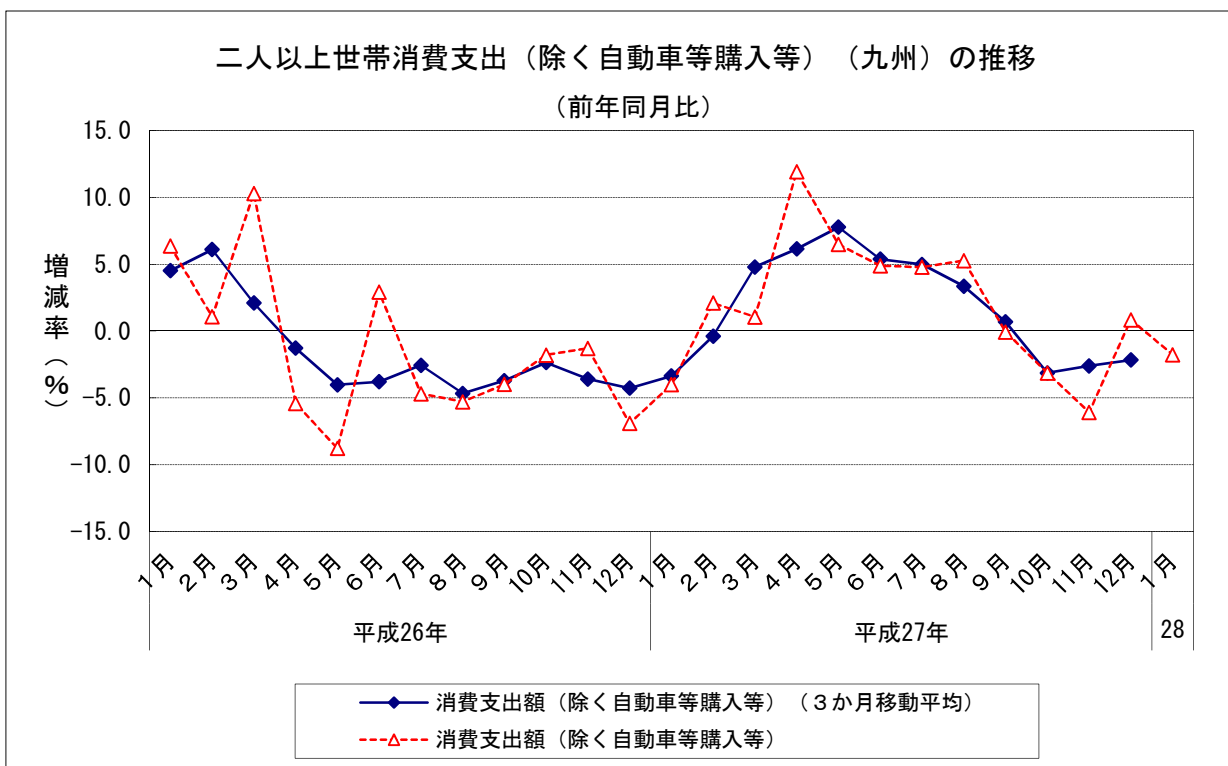

# 消費

## 2 二人以上世帯サービス支出額（九州）（2015年12月）

(1) 前年同月比：3か月連続のマイナス（3か月移動平均）

|                 |     | サービス支出           |                  |                  | 財支出              |         |       |
|-----------------|-----|------------------|------------------|------------------|------------------|---------|-------|
|                 |     | 3か月移動平均<br>前年同月比 | うち教養娯楽<br>サービス支出 | 3か月移動平均<br>前年同月比 | 3か月移動平均<br>前年同月比 |         |       |
| 平成27年<br>(2015) | 1月  | 91,200           | ▲ 0.9            | 14,705           | 4.1              | 126,390 | ▲ 4.4 |
|                 | 2月  | 89,535           | 6.4              | 12,088           | 3.1              | 117,434 | ▲ 4.9 |
|                 | 3月  | 110,873          | 9.9              | 17,031           | 1.6              | 139,303 | ▲ 0.1 |
|                 | 4月  | 105,098          | 10.8             | 14,462           | ▲ 1.5            | 126,966 | 1.8   |
|                 | 5月  | 95,160           | 8.7              | 16,081           | ▲ 1.1            | 126,801 | 6.2   |
|                 | 6月  | 96,188           | 7.3              | 17,475           | 2.6              | 120,226 | 3.9   |
|                 | 7月  | 93,275           | 10.1             | 14,706           | 4.5              | 131,786 | 1.8   |
|                 | 8月  | 97,164           | 7.7              | 15,253           | 1.4              | 126,812 | 1.7   |
|                 | 9月  | 92,027           | 3.6              | 15,695           | ▲ 2.8            | 118,795 | ▲ 0.8 |
|                 | 10月 | 88,958           | ▲ 1.8            | 12,809           | ▲ 4.6            | 119,477 | ▲ 2.5 |
|                 | 11月 | 87,068           | ▲ 1.9            | 13,435           | ▲ 4.9            | 118,654 | ▲ 3.0 |
|                 | 12月 | 95,851           | ▲ 0.8            | 16,281           | ▲ 9.1            | 156,131 | ▲ 3.0 |
| 平成28年           | 1月  | 90,178           | ...              | 11,483           | ...              | 122,577 | ...   |

資料出所：総務省「家計調査」

単位：円

※前表の消費支出額（除く自動車等購入等）（a-b）から「こづかい（使途不明）」と「交際費」を除いたものをサービス支出と財支出とに分類したものである。

※サービス支出……財（商品）の購入以外のサービスへの支出（例：外食、家賃、運賃、通信料、宿泊料、パック旅行費、月謝、放送受信料等、映画・演劇・スポーツ等入場料、スポーツクラブ会費、インターネット接続料、理美容サービス代など）

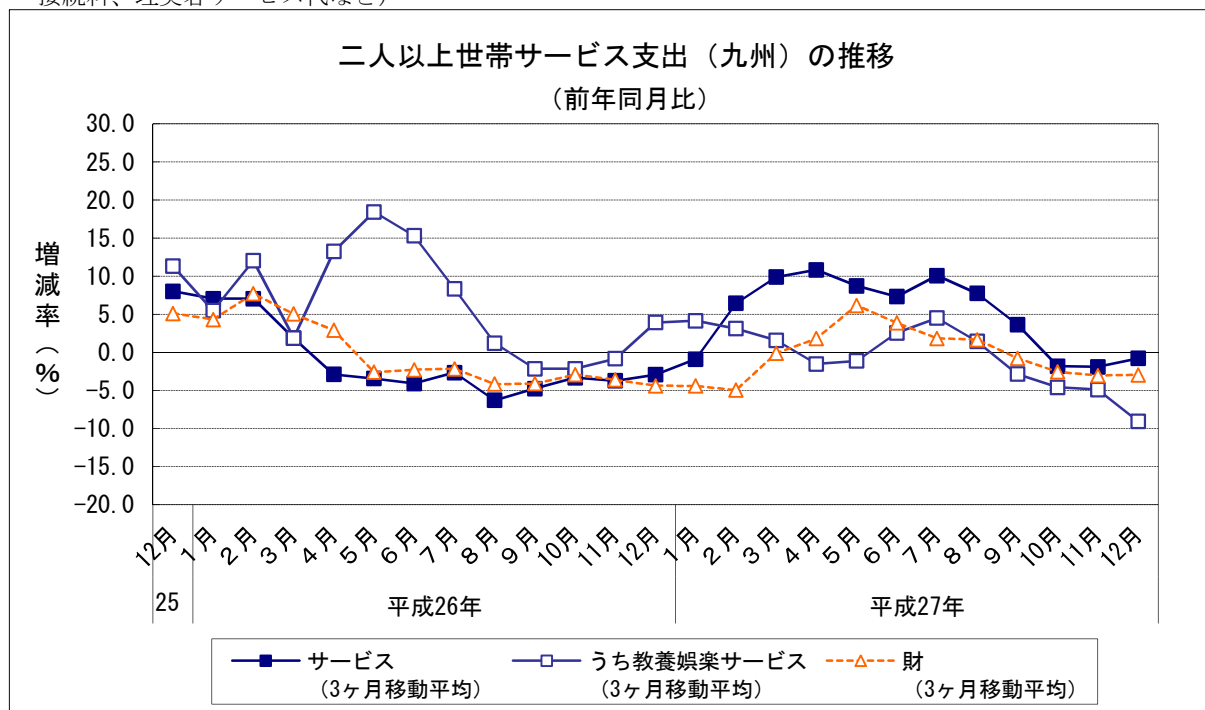

# 消費

## 3 小売業販売額（全国・九州沖縄）（2016年1月）

- (1) 前年同月比（全国）：3か月連続のマイナス
- (2) 前年同月比（九州沖縄）：10か月連続のプラス

|                 |     | 全国     |       | 九州沖縄  |       |
|-----------------|-----|--------|-------|-------|-------|
|                 |     | 販売額    | 前年同月比 | 販売額   | 前年同月比 |
| 平成27年<br>(2015) | 1月  | 11,489 | ▲2.0  | 1,255 | ▲5.1  |
|                 | 2月  | 10,726 | ▲1.7  | 1,214 | ▲1.8  |
|                 | 3月  | 12,403 | ▲9.7  | 1,377 | ▲9.3  |
|                 | 4月  | 11,556 | 4.9   | 1,302 | 5.2   |
|                 | 5月  | 11,772 | 3.0   | 1,336 | 6.0   |
|                 | 6月  | 11,470 | 1.0   | 1,314 | 4.7   |
|                 | 7月  | 12,030 | 1.8   | 1,403 | 7.2   |
|                 | 8月  | 11,541 | 0.8   | 1,395 | 6.2   |
|                 | 9月  | 11,232 | ▲0.1  | 1,334 | 5.4   |
|                 | 10月 | 11,574 | 1.8   | 1,338 | 4.6   |
|                 | 11月 | 11,516 | ▲1.1  | 1,330 | 4.8   |
|                 | 12月 | 13,357 | ▲1.1  | 1,547 | 2.3   |
| 平成28年           | 1月  | 11,468 | ▲0.2  | 1,290 | 2.8   |

|                 |        | 全国     |       |
|-----------------|--------|--------|-------|
|                 |        | 販売額    | 前年同月比 |
| 平成25年           | 10~12月 | 36,294 | 3.0   |
|                 | 1~3月   | 36,371 | 6.6   |
| 平成26年<br>(2014) | 4~6月   | 33,802 | ▲1.8  |
|                 | 7~9月   | 34,522 | 1.4   |
|                 | 10~12月 | 36,524 | 0.6   |
| 平成27年<br>(2015) | 1~3月   | 34,618 | ▲4.8  |
|                 | 4~6月   | 34,798 | 2.9   |
|                 | 7~9月   | 34,803 | 0.8   |
|                 | 10~12月 | 36,447 | 0.2   |

|             | 小売業販売額<br>(全国) | 前年比<br>(全国) |
|-------------|----------------|-------------|
| 平成25年(2013) | 138,897        | 1.0         |
| 平成26年(2014) | 141,219        | 1.7         |
| 平成27年(2015) | 140,666        | ▲0.4        |

資料出所：経済産業省「商業動態統計」  
販売額単位：10億円

小売業販売額（全国・九州沖縄）の推移（前年同月比）

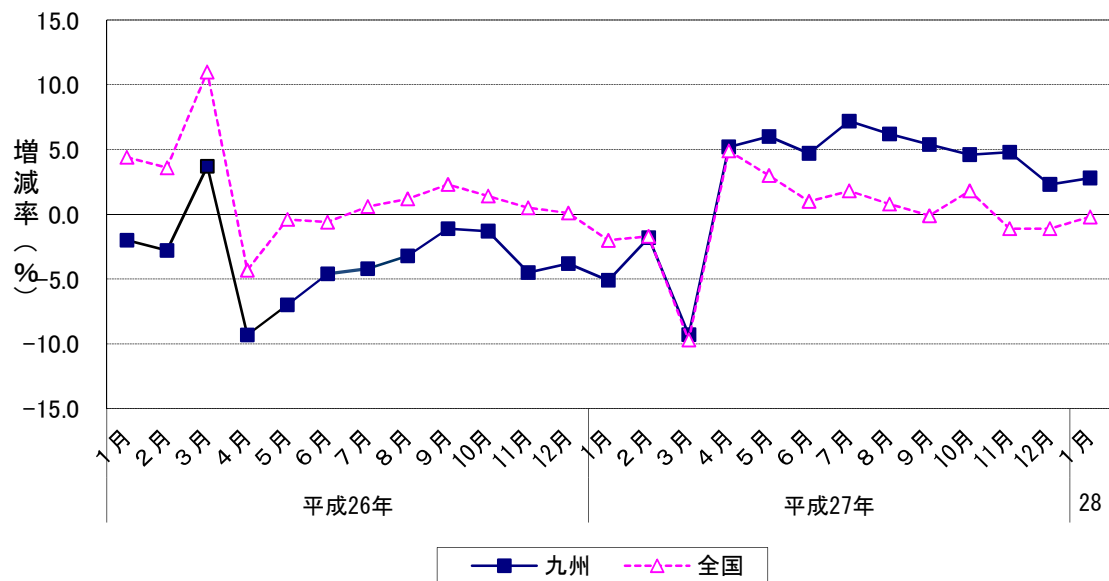

# 消費

## 4 百貨店販売額（2016年1月）

(1) 前年同月比(全店ベース)：2か月ぶりのマイナス

|                 | 百貨店<br>販売額 | 前年同月比<br>(全店) | 前年同月比<br>(既存店) |
|-----------------|------------|---------------|----------------|
| 平成27年<br>(2015) | 1月         | 27,848        | ▲ 1.2          |
|                 | 2月         | 22,558        | 0.8            |
|                 | 3月         | 27,512        | ▲ 16.0         |
|                 | 4月         | 23,136        | 13.8           |
|                 | 5月         | 24,425        | 5.9            |
|                 | 6月         | 23,413        | ▲ 0.9          |
|                 | 7月         | 29,111        | 5.1            |
|                 | 8月         | 23,037        | 1.6            |
|                 | 9月         | 23,508        | 7.5            |
|                 | 10月        | 25,412        | 5.5            |
|                 | 11月        | 27,141        | ▲ 3.8          |
|                 | 12月        | 36,766        | 0.5            |
| 平成28年           | 1月         | 27,232        | ▲ 2.2          |

|                 | 百貨店<br>販売額 | 前年同期比<br>(全店) |       |
|-----------------|------------|---------------|-------|
| 平成26年<br>(2014) | 1～3月       | 83,304        |       |
|                 | 4～6月       | 67,004        | ▲ 3.5 |
|                 | 7～9月       | 72,216        | 0.5   |
|                 | 10～12月     | 88,868        | 2.8   |
| 平成27年<br>(2015) | 1～3月       | 77,918        | ▲ 6.5 |
|                 | 4～6月       | 70,974        | 5.9   |
|                 | 7～9月       | 75,656        | 4.8   |
|                 | 10～12月     | 89,319        | 0.5   |

|             | 百貨店販売額  | 前年比(全店) |
|-------------|---------|---------|
| 平成25年(2013) | 302,186 | 1.1     |
| 平成26年(2014) | 311,392 | 3.0     |
| 平成27年(2015) | 313,867 | 0.8     |

資料出所：経済産業省「商業動態統計」

販売額単位：百万円

※福岡県については平成26年以前の販売額が、全国については平成27年以前の販売額が年間補正後の額である。

※既存店ベースの百貨店販売額の金額は公表されていない。

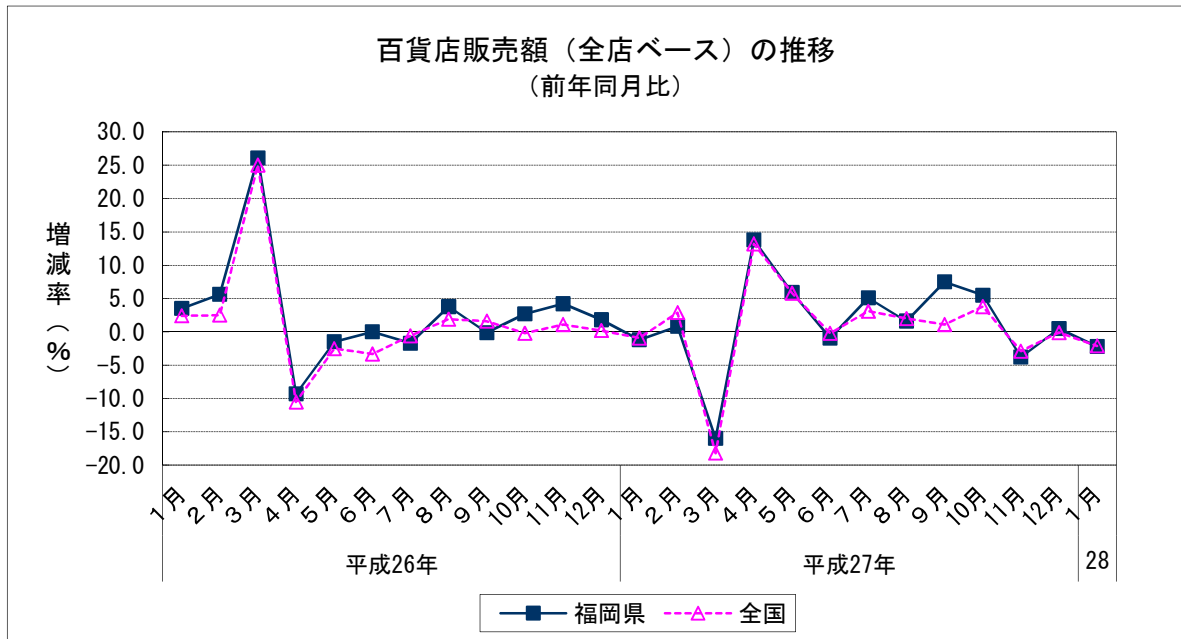

# 消費

## 5 スーパー販売額（2016年1月）

(1) 前年同月比（全店ベース）：4か月ぶりのプラス

|                 | スーパー販売額 | 前年同月比<br>(全店) | 前年同月比<br>(既存店) |        |
|-----------------|---------|---------------|----------------|--------|
| 平成27年<br>(2015) | 1月      | 32,426        | 1.4            | 1.1    |
|                 | 2月      | 29,179        | 1.0            | 0.8    |
|                 | 3月      | 33,204        | ▲ 10.8         | ▲ 10.9 |
|                 | 4月      | 32,304        | 10.4           | 10.1   |
|                 | 5月      | 33,674        | 4.8            | 5.1    |
|                 | 6月      | 31,957        | 0.4            | 0.5    |
|                 | 7月      | 32,246        | 2.5            | 1.7    |
|                 | 8月      | 32,703        | 3.1            | 2.4    |
|                 | 9月      | 28,028        | 0.7            | 3.6    |
|                 | 10月     | 29,919        | ▲ 1.4          | 1.7    |
|                 | 11月     | 28,588        | ▲ 5.1          | ▲ 1.9  |
|                 | 12月     | 38,516        | ▲ 2.4          | ▲ 0.2  |
| 平成28年           | 1月      | 30,471        | 2.4            | 4.3    |

|                 | スーパー販売額 | 前年同期比<br>(全店) |
|-----------------|---------|---------------|
| 平成26年<br>(2014) | 1～3月    | 98,086 3.3    |
|                 | 4～6月    | 93,205 ▲ 2.5  |
|                 | 7～9月    | 99,220 0.3    |
|                 | 10～12月  | 108,921 1.6   |
| 平成27年<br>(2015) | 1～3月    | 94,809 ▲ 3.3  |
|                 | 4～6月    | 97,935 5.1    |
|                 | 7～9月    | 92,977 2.1    |
|                 | 10～12月  | 97,023 ▲ 2.9  |

|             | スーパー販売額 | 前年比(全店) |
|-------------|---------|---------|
| 平成25年(2013) | 396,570 | 1.4     |
| 平成26年(2014) | 399,432 | 0.7     |
| 平成27年(2015) | 382,744 | 0.1     |

資料出所：経済産業省「商業動態統計」

販売額単位：百万円

※福岡県については平成26年以前の販売額が、全国については平成27年以前の販売額が年間補正後の額である。

※商業動態統計の見直しがあったことから、平成27年7月以降の前年（同期、同月）比

増減率は、ギャップを修正するリンク係数で処理した数値で計算している。

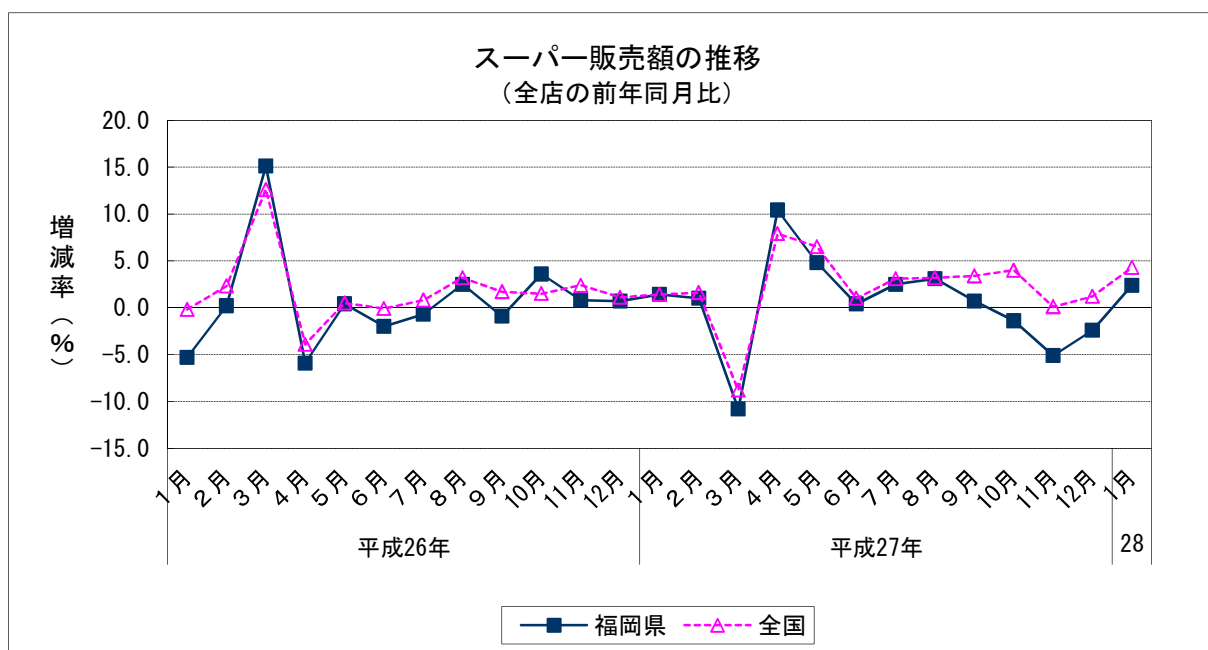

# 消費

## 6 コンビニエンス・ストア販売額（九州）（2016年1月）

（1）前年同月比（全店ベース）：37か月連続のプラス

|                 |     | 販売額    | 前年同月比<br>(全店) |
|-----------------|-----|--------|---------------|
| 平成27年<br>(2015) | 1月  | 77,016 | 5.2           |
|                 | 2月  | 70,527 | 4.3           |
|                 | 3月  | 81,321 | 4.8           |
|                 | 4月  | 78,122 | 9.1           |
|                 | 5月  | 83,121 | 6.6           |
|                 | 6月  | 80,022 | 6.4           |
|                 | 7月  | 89,366 | 6.9           |
|                 | 8月  | 90,295 | 9.0           |
|                 | 9月  | 83,069 | 7.4           |
|                 | 10月 | 86,024 | 8.7           |
|                 | 11月 | 82,050 | 6.2           |
|                 | 12月 | 92,260 | 10.0          |
| 平成28年           | 1月  | 84,706 | 10.0          |

|                 |        | 販売額     | 前年同期比<br>(全店) |
|-----------------|--------|---------|---------------|
| 平成26年<br>(2014) | 1～3月   | 218,392 | 5.7           |
|                 | 4～6月   | 224,739 | 3.2           |
|                 | 7～9月   | 243,826 | 2.8           |
|                 | 10～12月 | 240,312 | 5.5           |
| 平成27年<br>(2015) | 1～3月   | 228,707 | 4.7           |
|                 | 4～6月   | 241,116 | 7.3           |
|                 | 7～9月   | 262,730 | 7.8           |
|                 | 10～12月 | 260,334 | 8.3           |

|             | 販売額     | 前年比(全店) |
|-------------|---------|---------|
| 平成25年(2013) | 889,577 | 5.5     |
| 平成26年(2014) | 927,269 | 4.2     |
| 平成27年(2015) | 992,887 | 7.1     |

資料出所：経済産業省「商業動態統計」

販売額単位：百万円

※平成27年以前の販売額は、年間補正後の額である。

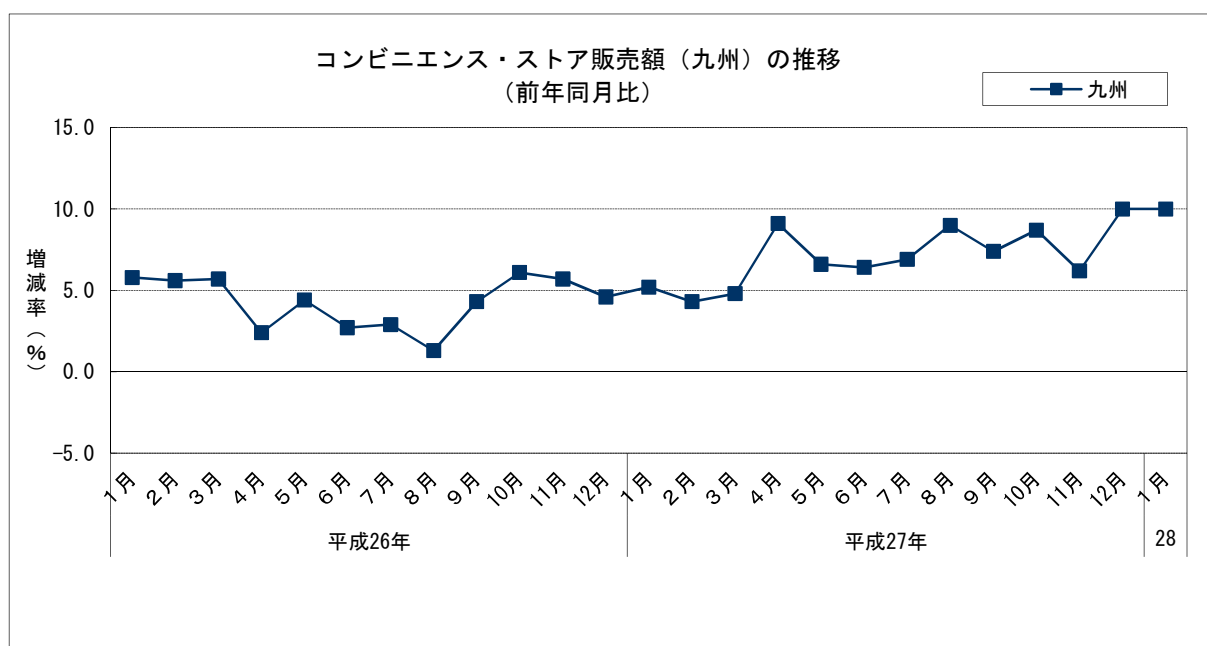

# 消費

## 7 新車登録台数（2016年2月）（普通車，小型車，軽自動車）

(1) 前年同月比：20か月連続のマイナス

|                 | 新車登録台数          | 前年同月比         |
|-----------------|-----------------|---------------|
| 平成27年<br>(2015) | 2月              | 17,237 ▲ 13.2 |
|                 | 3月              | 22,960 ▲ 10.0 |
|                 | 4月              | 10,031 ▲ 13.9 |
|                 | 5月              | 10,501 ▲ 14.2 |
|                 | 6月              | 14,292 ▲ 2.4  |
|                 | 7月              | 13,545 ▲ 13.1 |
|                 | 8月              | 10,899 ▲ 5.4  |
|                 | 9月              | 16,093 ▲ 3.9  |
|                 | 10月             | 12,075 ▲ 6.1  |
|                 | 11月             | 12,215 ▲ 5.3  |
|                 | 12月             | 12,626 ▲ 3.3  |
|                 | 平成28年<br>(2016) | 1月            |
| 2月              |                 | 15,668 ▲ 9.1  |

|                 | 新車登録台数 | 前年同期比         |
|-----------------|--------|---------------|
| 平成25年           | 10~12月 | 43,864 23.7   |
|                 | 1~3月   | 62,977 19.2   |
| 平成26年<br>(2014) | 4~6月   | 38,538 0.7    |
|                 | 7~9月   | 43,848 ▲ 6.1  |
|                 | 10~12月 | 38,817 ▲ 11.5 |
| 平成27年<br>(2015) | 1~3月   | 54,108 ▲ 14.1 |
|                 | 4~6月   | 34,824 ▲ 9.6  |
|                 | 7~9月   | 40,537 ▲ 7.6  |
|                 | 10~12月 | 36,916 ▲ 4.9  |

|             | 新車登録台数  | 前年比   |
|-------------|---------|-------|
| 平成25年(2013) | 181,647 | 0.8   |
| 平成26年(2014) | 184,180 | 1.4   |
| 平成27年(2015) | 166,385 | ▲ 9.7 |

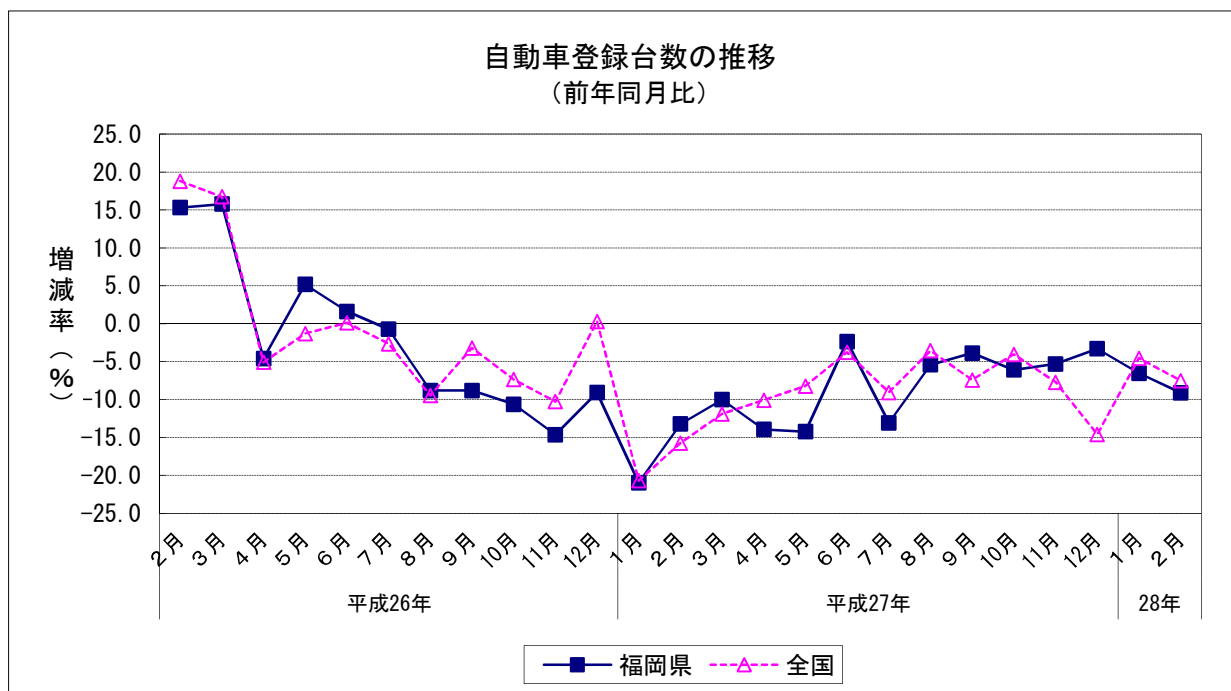

# 消費

## 8 新車登録台数の内訳（2016年2月）

(1) 前年同月比

普通車： 4か月連続のプラス  
 小型車： 2か月連続のマイナス  
 軽自動車： 20か月連続のマイナス

|                 |                 | 普通車   | 前年同月比  | 小型車   | 前年同月比  | 軽自動車   | 前年同月比  |
|-----------------|-----------------|-------|--------|-------|--------|--------|--------|
| 平成27年<br>(2015) | 2月              | 5,159 | ▲ 20.2 | 5,189 | ▲ 7.0  | 6,889  | ▲ 11.9 |
|                 | 3月              | 7,134 | ▲ 11.0 | 6,547 | ▲ 16.1 | 9,279  | ▲ 4.3  |
|                 | 4月              | 3,105 | 2.6    | 3,202 | ▲ 3.7  | 3,724  | ▲ 29.8 |
|                 | 5月              | 3,454 | 6.9    | 3,260 | ▲ 9.0  | 3,787  | ▲ 30.2 |
|                 | 6月              | 4,688 | 12.5   | 4,534 | ▲ 1.5  | 5,070  | ▲ 13.6 |
|                 | 7月              | 4,472 | ▲ 0.5  | 4,854 | ▲ 8.5  | 4,219  | ▲ 27.1 |
|                 | 8月              | 3,473 | ▲ 1.3  | 3,819 | 4.6    | 3,607  | ▲ 17.2 |
|                 | 9月              | 5,251 | ▲ 4.8  | 5,075 | 4.4    | 5,767  | ▲ 9.4  |
|                 | 10月             | 3,783 | ▲ 2.6  | 4,341 | 0.6    | 3,951  | ▲ 15.2 |
|                 | 11月             | 3,865 | 2.5    | 4,043 | 0.0    | 4,307  | ▲ 15.3 |
|                 | 12月             | 4,431 | 5.1    | 4,208 | 8.6    | 3,987  | ▲ 19.7 |
|                 | 平成28年<br>(2016) | 1月    | 4,809  | 24.1  | 3,583  | ▲ 18.1 | 4,610  |
| 2月              |                 | 5,451 | 5.7    | 4,303 | ▲ 17.1 | 5,914  | ▲ 14.2 |

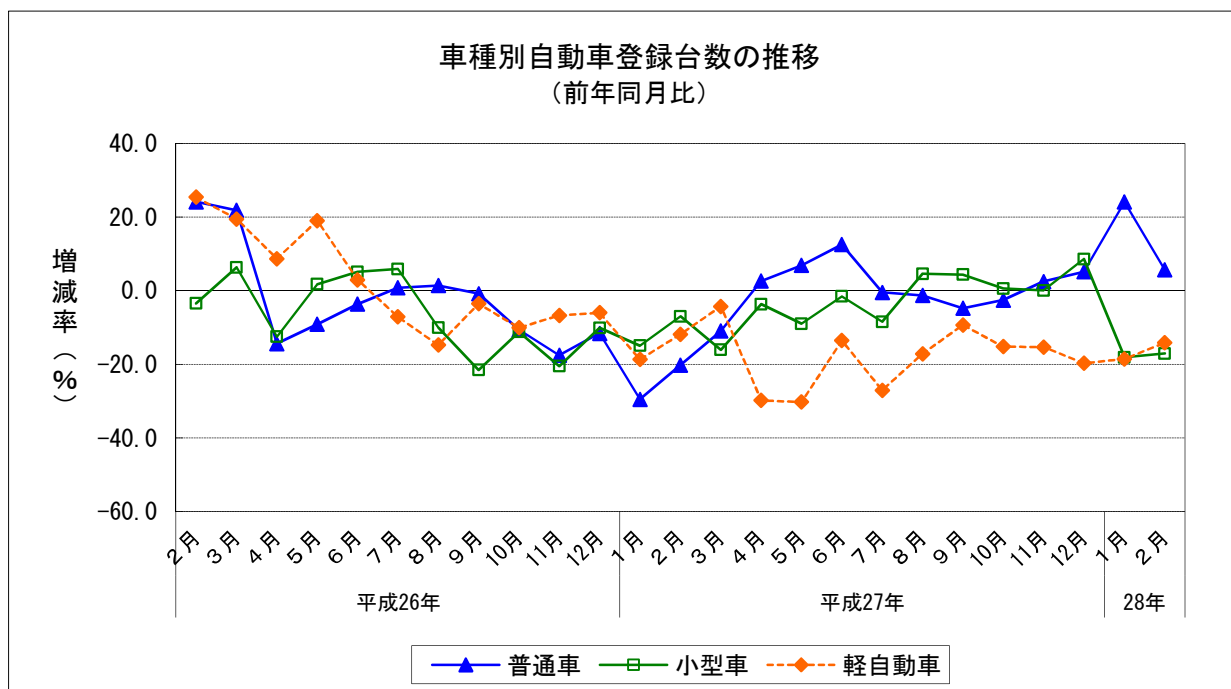



# 消費

## 9 旅行業取扱額（2016年1月）（九州7県主要3社の合計）

（1）前年同月比：3か月ぶりのプラス

|                 |     | 旅行業取扱額 | 前年同月比 | 国内旅行   | 前年同月比 | 海外旅行  | 前年同月比  |
|-----------------|-----|--------|-------|--------|-------|-------|--------|
| 平成27年<br>(2015) | 1月  | 10,117 | ▲ 1.8 | 8,096  | 2.1   | 2,021 | ▲ 14.8 |
|                 | 2月  | 10,598 | ▲ 0.8 | 7,754  | 3.2   | 2,844 | ▲ 10.1 |
|                 | 3月  | 11,820 | ▲ 8.9 | 8,932  | ▲ 1.7 | 2,888 | ▲ 25.8 |
|                 | 4月  | 8,309  | ▲ 3.7 | 6,140  | 1.5   | 2,169 | ▲ 15.8 |
|                 | 5月  | 10,451 | ▲ 6.3 | 7,981  | 0.3   | 2,469 | ▲ 22.9 |
|                 | 6月  | 9,410  | ▲ 5.9 | 6,852  | 2.1   | 2,558 | ▲ 22.3 |
|                 | 7月  | 10,590 | ▲ 7.9 | 8,264  | 0.8   | 2,326 | ▲ 29.4 |
|                 | 8月  | 12,281 | ▲ 7.4 | 9,270  | 1.5   | 3,012 | ▲ 26.9 |
|                 | 9月  | 12,478 | 4.0   | 9,151  | 12.0  | 3,327 | ▲ 13.1 |
|                 | 10月 | 13,704 | 6.8   | 10,166 | 10.8  | 3,538 | ▲ 3.2  |
|                 | 11月 | 12,828 | ▲ 6.8 | 9,850  | ▲ 5.3 | 2,979 | ▲ 11.3 |
|                 | 12月 | 13,700 | ▲ 8.9 | 10,188 | ▲ 8.9 | 3,512 | ▲ 8.8  |
| 平成28年           | 1月  | 10,286 | 1.7   | 8,327  | 2.9   | 1,959 | ▲ 3.1  |

資料出所：九州運輸局、観光庁「主要旅行業者の旅行取扱状況速報」

取扱額単位：百万円

※全国の取扱額については、平成24年度までは主要旅行業者58社、平成25年度以降は50社の合計額を使用しているため、前年同月比を見る際は注意する必要がある。

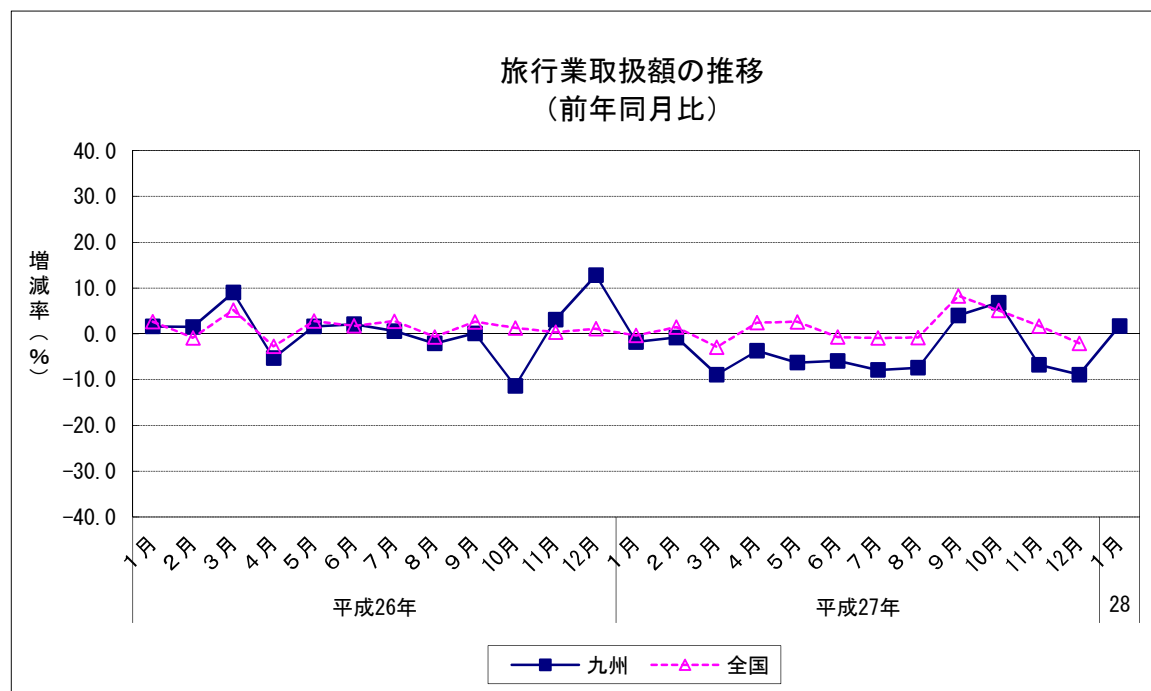

# 消費

## 10 インターネットを利用した支出状況（九州・沖縄）（2016年1月）

（1）前年同月比：14か月ぶりのマイナス

|                 |     | 支出額   | 前年同月比 |
|-----------------|-----|-------|-------|
| 平成27年<br>(2015) | 1月  | 6,371 | 27.3  |
|                 | 2月  | 5,168 | 23.5  |
|                 | 3月  | 6,486 | 22.9  |
|                 | 4月  | 6,563 | 52.0  |
|                 | 5月  | 6,314 | 58.8  |
|                 | 6月  | 6,112 | 48.6  |
|                 | 7月  | 6,959 | 57.6  |
|                 | 8月  | 5,391 | 41.6  |
|                 | 9月  | 6,176 | 51.9  |
|                 | 10月 | 5,652 | 36.3  |
|                 | 11月 | 5,000 | 3.3   |
|                 | 12月 | 6,862 | 12.7  |
| 平成28年           | 1月  | 5,979 | ▲ 6.2 |

|                 |        | 平均支出額 | 前年同期比 |
|-----------------|--------|-------|-------|
| 平成25年           | 10~12月 | 4,765 | 40.4  |
| 平成26年<br>(2014) | 1~3月   | 4,822 | 19.1  |
|                 | 4~6月   | 4,135 | 9.7   |
|                 | 7~9月   | 4,097 | 8.1   |
|                 | 10~12月 | 5,024 | 5.4   |
| 平成27年<br>(2015) | 1~3月   | 6,008 | 24.6  |
|                 | 4~6月   | 6,330 | 53.1  |
|                 | 7~9月   | 6,175 | 50.7  |
|                 | 10~12月 | 5,838 | 16.2  |

|             | 平均支出額 | 前年比  |
|-------------|-------|------|
| 平成25年(2013) | 4,094 | 34.7 |
| 平成26年(2014) | 4,506 | 10.1 |
| 平成27年(2015) | 6,088 | 35.1 |

資料出所：総務省「家計消費状況調査」

支出額：1ヶ月・1世帯あたり支出額(二人以上世帯)

