

# 消費

1 二人以上世帯消費支出（除く自動車等購入等）（九州）（2015年9月）  
 (1) 前年同月比：7か月連続のプラス（3か月移動平均）

|                 |     | 消費支出額<br>a | 住居の設備修繕・維持<br>+自動車等購入費<br>+仕送り金<br>b | 消費支出額<br>(除く自動車等購入等)<br>a - b |       | 消費支出額<br>(除く自動車等購入等)<br>(3か月移動平均) |       |
|-----------------|-----|------------|--------------------------------------|-------------------------------|-------|-----------------------------------|-------|
|                 |     |            |                                      |                               | 前年同月比 |                                   | 前年同月比 |
| 平成26年<br>(2014) | 10月 | 263,686    | 26,900                               | 236,786                       | ▲ 1.8 | 234,840                           | ▲ 2.4 |
|                 | 11月 | 249,610    | 11,058                               | 238,552                       | ▲ 1.3 | 250,999                           | ▲ 3.6 |
|                 | 12月 | 288,561    | 10,902                               | 277,659                       | ▲ 6.9 | 255,251                           | ▲ 4.3 |
| 平成27年<br>(2015) | 1月  | 265,699    | 16,158                               | 249,541                       | ▲ 4.0 | 251,958                           | ▲ 3.4 |
|                 | 2月  | 247,157    | 18,484                               | 228,673                       | 2.1   | 251,728                           | ▲ 0.4 |
|                 | 3月  | 302,770    | 25,799                               | 276,971                       | 1.1   | 253,711                           | 4.8   |
|                 | 4月  | 289,634    | 34,144                               | 255,490                       | 11.9  | 258,668                           | 6.1   |
|                 | 5月  | 263,571    | 20,028                               | 243,543                       | 6.5   | 245,395                           | 7.8   |
|                 | 6月  | 253,424    | 16,272                               | 237,152                       | 4.9   | 242,187                           | 5.4   |
|                 | 7月  | 279,755    | 33,890                               | 245,865                       | 4.8   | 243,675                           | 5.0   |
|                 | 8月  | 280,510    | 32,503                               | 248,007                       | 5.3   | 240,962                           | 3.4   |
|                 | 9月  | 250,354    | 21,341                               | 229,013                       | ▲ 0.1 | 235,459                           | 0.7   |
|                 | 10月 | 257,116    | 27,760                               | 229,356                       | ▲ 3.1 | ...                               | ...   |

資料出所：総務省「家計調査」

単位：円

※消費支出額（除く自動車等購入等）とは、消費支出総額から振れが大きい「自動車等購入」や「住居の設備修繕・維持」、「仕送り金」を除外した額である。

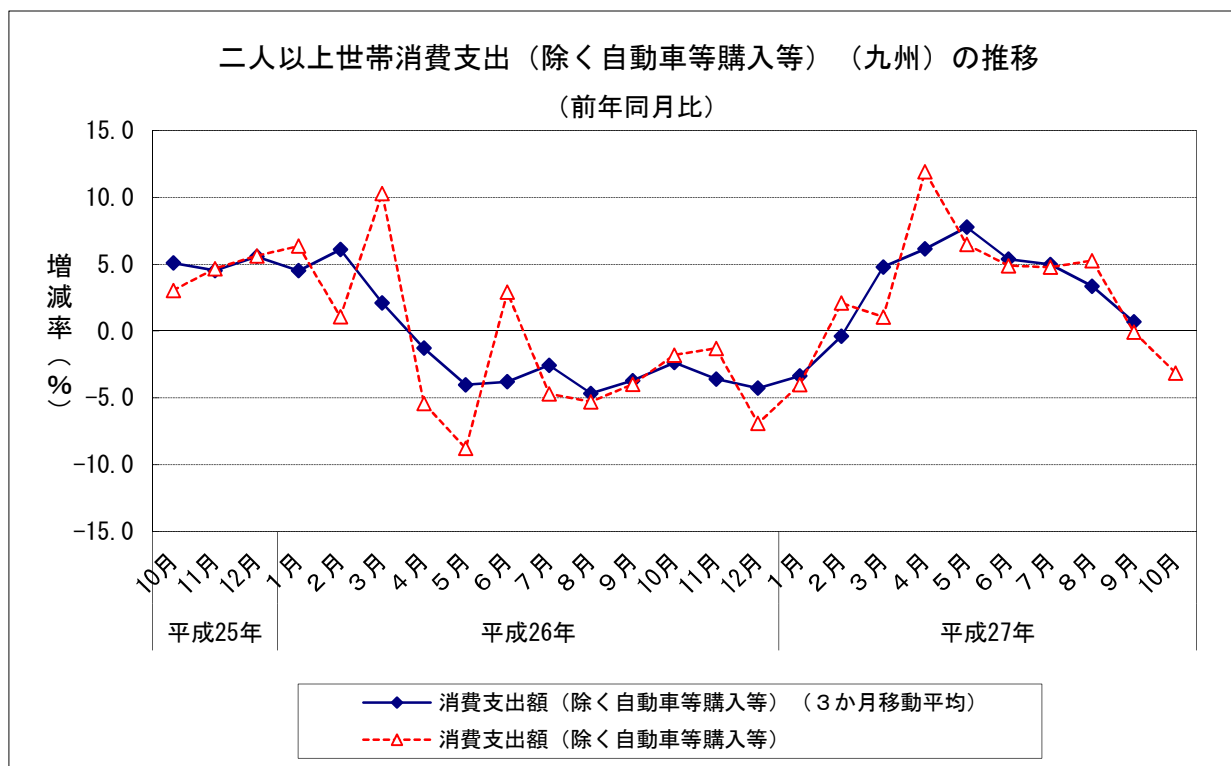

# 消費

## 2 二人以上世帯サービス支出額（九州）（2015年9月）

（1）前年同月比：8か月連続のプラス（3か月移動平均）

|                 |     | サービス支出           |                  |                  | 財支出              |         |       |
|-----------------|-----|------------------|------------------|------------------|------------------|---------|-------|
|                 |     | 3か月移動平均<br>前年同月比 | うち教養娯楽<br>サービス支出 | 3か月移動平均<br>前年同月比 | 3か月移動平均<br>前年同月比 |         |       |
| 平成26年<br>(2014) | 10月 | 93,050           | ▲ 3.3            | 14,112           | ▲ 2.2            | 123,477 | ▲ 2.9 |
|                 | 11月 | 89,281           | ▲ 3.7            | 14,511           | ▲ 0.8            | 125,201 | ▲ 3.6 |
|                 | 12月 | 94,797           | ▲ 2.9            | 16,083           | 3.9              | 157,889 | ▲ 4.4 |
| 平成27年<br>(2015) | 1月  | 91,200           | ▲ 0.9            | 14,705           | 4.1              | 126,390 | ▲ 4.4 |
|                 | 2月  | 89,535           | 6.4              | 12,088           | 3.1              | 117,434 | ▲ 4.9 |
|                 | 3月  | 110,873          | 9.9              | 17,031           | 1.6              | 139,303 | ▲ 0.1 |
|                 | 4月  | 105,098          | 10.8             | 14,462           | ▲ 1.5            | 126,966 | 1.8   |
|                 | 5月  | 95,160           | 8.7              | 16,081           | ▲ 1.1            | 126,801 | 6.2   |
|                 | 6月  | 96,188           | 7.3              | 17,475           | 2.6              | 120,226 | 3.9   |
|                 | 7月  | 93,275           | 10.1             | 14,706           | 4.5              | 131,786 | 1.8   |
|                 | 8月  | 97,164           | 7.7              | 15,253           | 1.4              | 126,812 | 1.7   |
|                 | 9月  | 92,027           | 3.6              | 15,695           | ▲ 2.8            | 118,795 | ▲ 0.8 |
|                 | 10月 | 88,958           | ...              | 12,809           | ...              | 119,477 | ...   |

資料出所：総務省「家計調査」

単位：円

※前表の消費支出額（除く自動車等購入等）（a-b）から「こづかい（使途不明）」と「交際費」を除いたものをサービス支出と財支出とに分類したものである。

※サービス支出……財（商品）の購入以外のサービスへの支出（例：外食、家賃、運賃、通信料、宿泊料、パック旅行費、月謝、放送受信料等、映画・演劇・スポーツ等入場料、スポーツクラブ会費、インターネット接続料、理美容サービス代など）

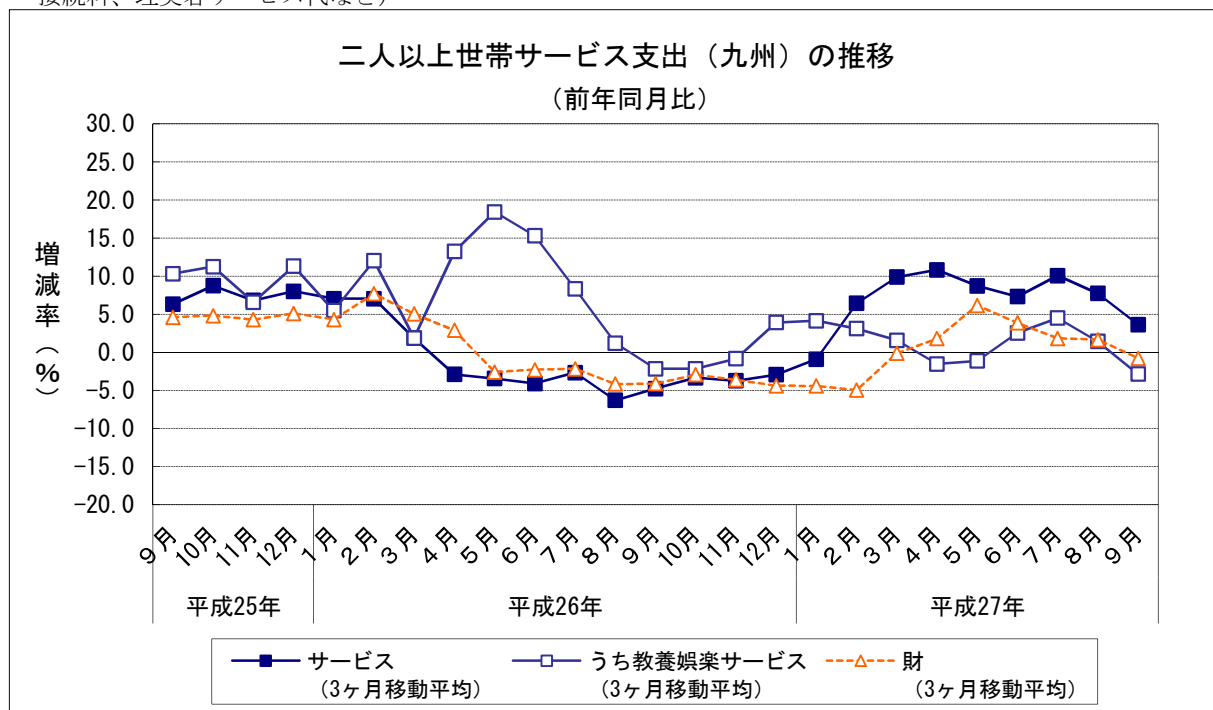

# 消費

## 3 小売業販売額（全国・九州沖縄）（2015年10月）

- (1) 前年同月比（全国）：2か月ぶりのプラス
- (2) 前年同月比（九州沖縄）：7か月連続のプラス

|                 |     | 全国     |       | 九州沖縄  |       |
|-----------------|-----|--------|-------|-------|-------|
|                 |     | 販売額    | 前年同月比 | 販売額   | 前年同月比 |
| 平成26年<br>(2014) | 10月 | 11,368 | 1.4   | 1,279 | ▲1.3  |
|                 | 11月 | 11,646 | 0.5   | 1,269 | ▲4.5  |
|                 | 12月 | 13,510 | 0.1   | 1,513 | ▲3.8  |
| 平成27年<br>(2015) | 1月  | 11,489 | ▲2.0  | 1,255 | ▲5.1  |
|                 | 2月  | 10,726 | ▲1.7  | 1,214 | ▲1.8  |
|                 | 3月  | 12,403 | ▲9.7  | 1,377 | ▲9.3  |
|                 | 4月  | 11,556 | 4.9   | 1,302 | 5.2   |
|                 | 5月  | 11,772 | 3.0   | 1,336 | 6.0   |
|                 | 6月  | 11,470 | 1.0   | 1,314 | 4.7   |
|                 | 7月  | 12,030 | 1.8   | 1,403 | 7.2   |
|                 | 8月  | 11,541 | 0.8   | 1,395 | 6.2   |
|                 | 9月  | 11,232 | ▲0.1  | 1,334 | 5.4   |
|                 | 10月 | 11,574 | 1.8   | 1,338 | 4.6   |

|                 |        | 全国     |       |
|-----------------|--------|--------|-------|
|                 |        | 販売額    | 前年同月比 |
| 平成25年<br>(2013) | 7～9月   | 34,054 | 1.2   |
|                 | 10～12月 | 36,294 | 3.0   |
| 平成26年<br>(2014) | 1～3月   | 36,371 | 6.6   |
|                 | 4～6月   | 33,802 | ▲1.8  |
|                 | 7～9月   | 34,522 | 1.4   |
| 平成27年<br>(2015) | 10～12月 | 36,524 | 0.6   |
|                 | 1～3月   | 34,618 | ▲4.8  |
|                 | 4～6月   | 34,798 | 2.9   |
|                 | 7～9月   | 34,803 | 0.8   |

|             | 小売業販売額<br>(全国) | 前年比<br>(全国) |
|-------------|----------------|-------------|
| 平成24年(2012) | 137,585        | 1.8         |
| 平成25年(2013) | 138,897        | 1.0         |
| 平成26年(2014) | 141,219        | 1.7         |

資料出所：経済産業省「商業動態統計」  
販売額単位：10億円

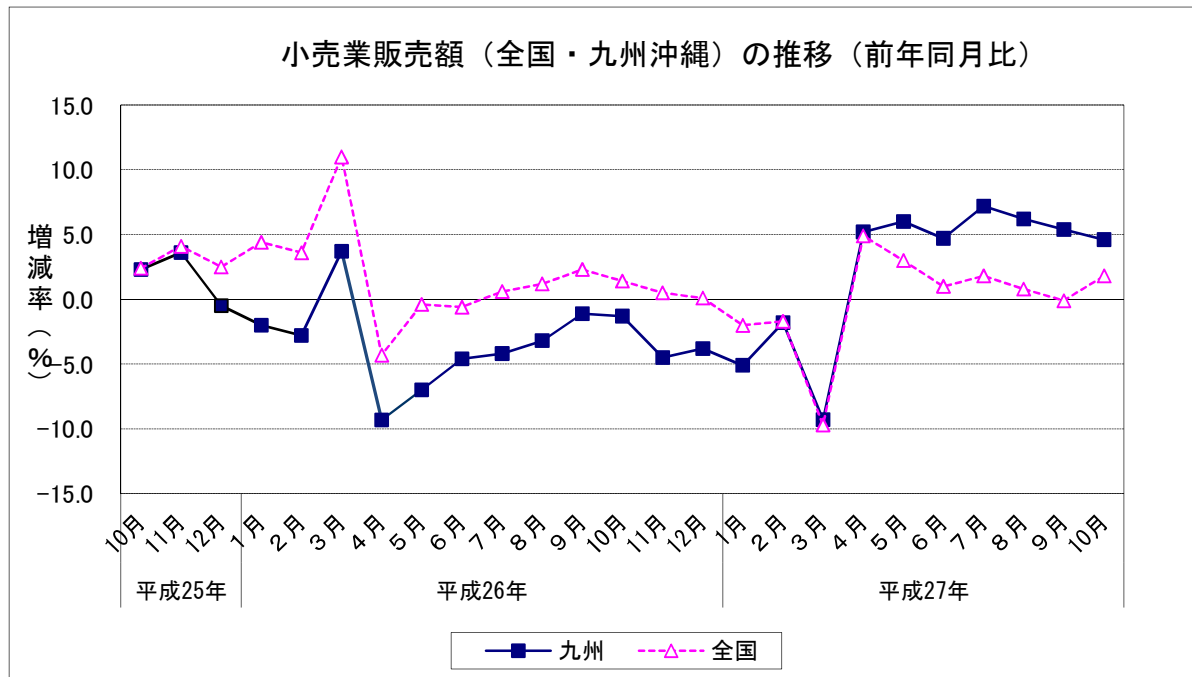

# 消費

## 4 百貨店販売額（2015年10月）

(1) 前年同月比(全店ベース)：4か月連続のプラス

|                 |     | 百貨店<br>販売額 | 前年同月比<br>(全店) | 前年同月比<br>(既存店) |
|-----------------|-----|------------|---------------|----------------|
| 平成26年<br>(2014) | 10月 | 24,086     | 2.7           | 2.7            |
|                 | 11月 | 28,203     | 4.2           | 4.2            |
|                 | 12月 | 36,579     | 1.8           | 1.8            |
| 平成27年<br>(2015) | 1月  | 27,848     | ▲ 1.2         | ▲ 1.2          |
|                 | 2月  | 22,558     | 0.8           | 0.8            |
|                 | 3月  | 27,512     | ▲ 16.0        | ▲ 16.0         |
|                 | 4月  | 23,136     | 13.8          | 13.8           |
|                 | 5月  | 24,425     | 5.9           | 5.9            |
|                 | 6月  | 23,413     | ▲ 0.9         | ▲ 0.9          |
|                 | 7月  | 29,111     | 5.1           | 5.1            |
|                 | 8月  | 23,037     | 1.6           | 1.6            |
|                 | 9月  | 23,508     | 7.5           | 7.5            |
|                 | 10月 | 25,412     | 5.5           | 5.5            |

|                 |        | 百貨店<br>販売額 | 前年同期比<br>(全店) |
|-----------------|--------|------------|---------------|
| 平成25年           | 10~12月 | 86,464     | 1.3           |
|                 | 1~3月   | 83,304     | 12.0          |
| 平成26年<br>(2014) | 4~6月   | 67,004     | ▲ 3.5         |
|                 | 7~9月   | 72,216     | 0.5           |
|                 | 10~12月 | 88,868     | 2.8           |
| 平成27年<br>(2015) | 1~3月   | 77,918     | ▲ 6.5         |
|                 | 4~6月   | 70,974     | 5.9           |
|                 | 7~9月   | 75,656     | 4.8           |

|             | 百貨店販売額  | 前年比(全店) |
|-------------|---------|---------|
| 平成24年(2012) | 298,844 | 0.5     |
| 平成25年(2013) | 302,186 | 1.1     |
| 平成26年(2014) | 311,392 | 3.0     |

資料出所：経済産業省「商業動態統計」

販売額単位：百万円

※平成26年以前の販売額は、年間補正後の額である。

※既存店ベースの百貨店販売額の金額は公表されていない。

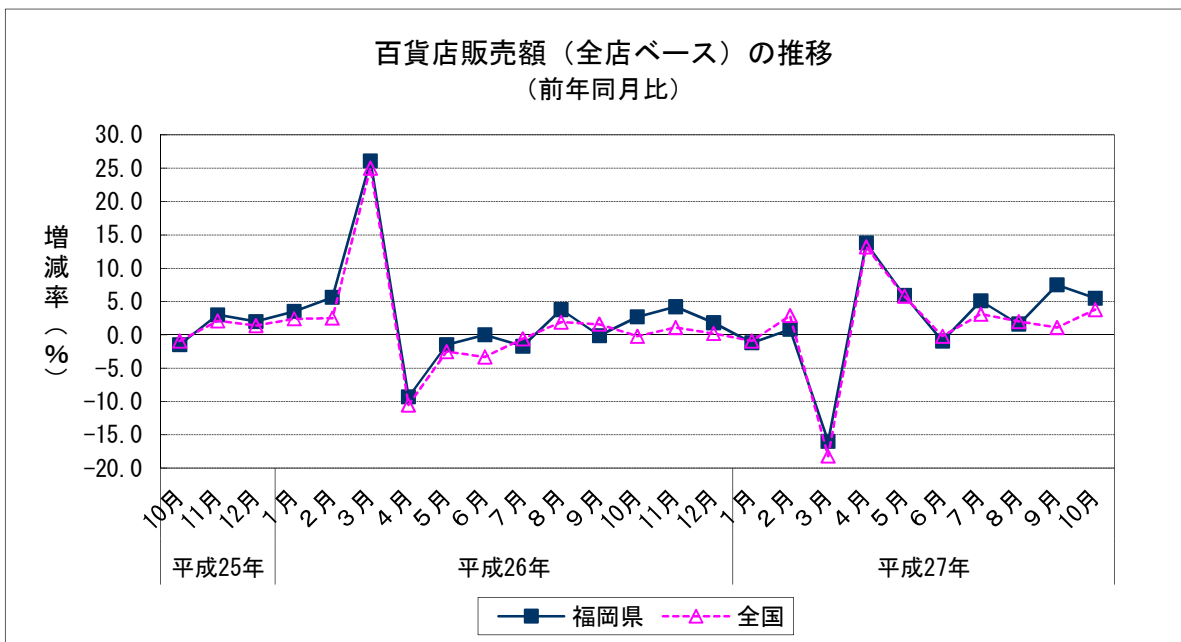

# 消費

## 5 スーパー販売額（2015年10月）

(1) 前年同月比（全店ベース）：7か月ぶりのマイナス

|                 |     | スーパー販売額 | 前年同月比<br>(全店) | 前年同月比<br>(既存店) |
|-----------------|-----|---------|---------------|----------------|
| 平成26年<br>(2014) | 10月 | 33,064  | 3.6           | 2.3            |
|                 | 11月 | 32,847  | 0.8           | 0.8            |
|                 | 12月 | 43,010  | 0.7           | 0.3            |
| 平成27年<br>(2015) | 1月  | 32,426  | 1.4           | 1.1            |
|                 | 2月  | 29,179  | 1.0           | 0.8            |
|                 | 3月  | 33,204  | ▲ 10.8        | ▲ 10.9         |
|                 | 4月  | 32,304  | 10.4          | 10.1           |
|                 | 5月  | 33,674  | 4.8           | 5.1            |
|                 | 6月  | 31,957  | 0.4           | 0.5            |
|                 | 7月  | 32,246  | 2.5           | 1.7            |
|                 | 8月  | 32,703  | 3.1           | 2.4            |
|                 | 9月  | 28,028  | 0.7           | 3.6            |
|                 | 10月 | 29,919  | ▲ 1.4         | 1.7            |

|                 |        | スーパー販売額 | 前年同期比<br>(全店) |
|-----------------|--------|---------|---------------|
| 平成25年           | 10~12月 | 107,223 | 3.5           |
| 平成26年<br>(2014) | 1~3月   | 98,086  | 3.3           |
|                 | 4~6月   | 93,205  | ▲ 2.5         |
|                 | 7~9月   | 99,220  | 0.3           |
| 平成27年<br>(2015) | 10~12月 | 108,921 | 1.6           |
|                 | 1~3月   | 94,809  | ▲ 3.3         |
|                 | 4~6月   | 97,935  | 5.1           |
|                 | 7~9月   | 92,977  | 2.1           |

|             | スーパー販売額 | 前年比(全店) |
|-------------|---------|---------|
| 平成24年(2012) | 390,968 | ▲ 0.2   |
| 平成25年(2013) | 396,570 | 1.4     |
| 平成26年(2014) | 399,432 | 0.7     |

資料出所：経済産業省「商業動態統計」

販売額単位：百万円

※平成26年以前の販売額は、年間補正後の額である。

※商業動態統計の見直しがあったことから、平成27年7月以降の前年同月比増減率は、ギャップを修正するリンク係数で処理した数値で計算している。

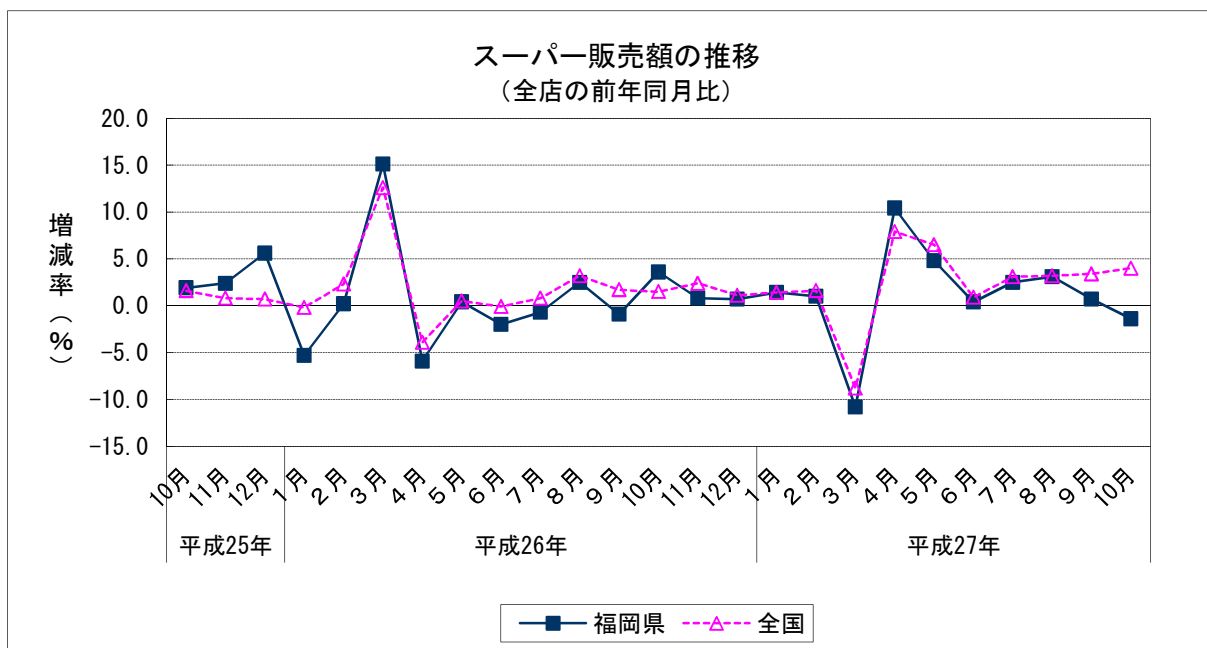

# 消費

## 6 コンビニエンス・ストア販売額（九州）（2015年10月）

（1）前年同月比（全店ベース）：34か月連続のプラス

|                 |     | 販売額    | 前年同月比<br>(全店) |
|-----------------|-----|--------|---------------|
| 平成26年<br>(2014) | 10月 | 79,146 | 6.1           |
|                 | 11月 | 77,268 | 5.7           |
|                 | 12月 | 83,898 | 4.6           |
| 平成27年<br>(2015) | 1月  | 76,953 | 5.1           |
|                 | 2月  | 70,482 | 4.3           |
|                 | 3月  | 81,272 | 4.8           |
|                 | 4月  | 78,075 | 9.1           |
|                 | 5月  | 83,071 | 6.6           |
|                 | 6月  | 79,970 | 6.3           |
|                 | 7月  | 89,366 | 6.9           |
|                 | 8月  | 90,295 | 9.0           |
|                 | 9月  | 83,069 | 7.4           |
|                 | 10月 | 86,024 | 8.7           |

|                 |        | 販売額     | 前年同期比<br>(全店) |
|-----------------|--------|---------|---------------|
| 平成25年           | 10~12月 | 227,880 | 5.0           |
|                 | 1~3月   | 218,392 | 5.7           |
| 平成26年<br>(2014) | 4~6月   | 224,739 | 3.2           |
|                 | 7~9月   | 243,826 | 2.8           |
|                 | 10~12月 | 240,312 | 5.5           |
| 平成27年<br>(2015) | 1~3月   | 228,707 | 4.7           |
|                 | 4~6月   | 241,116 | 7.3           |
|                 | 7~9月   | 262,730 | 7.8           |

|             | 販売額     | 前年比(全店) |
|-------------|---------|---------|
| 平成25年(2013) | 889,577 | 5.5     |
| 平成26年(2014) | 927,269 | 4.2     |

資料出所：経済産業省「商業動態統計」

販売額単位：百万円

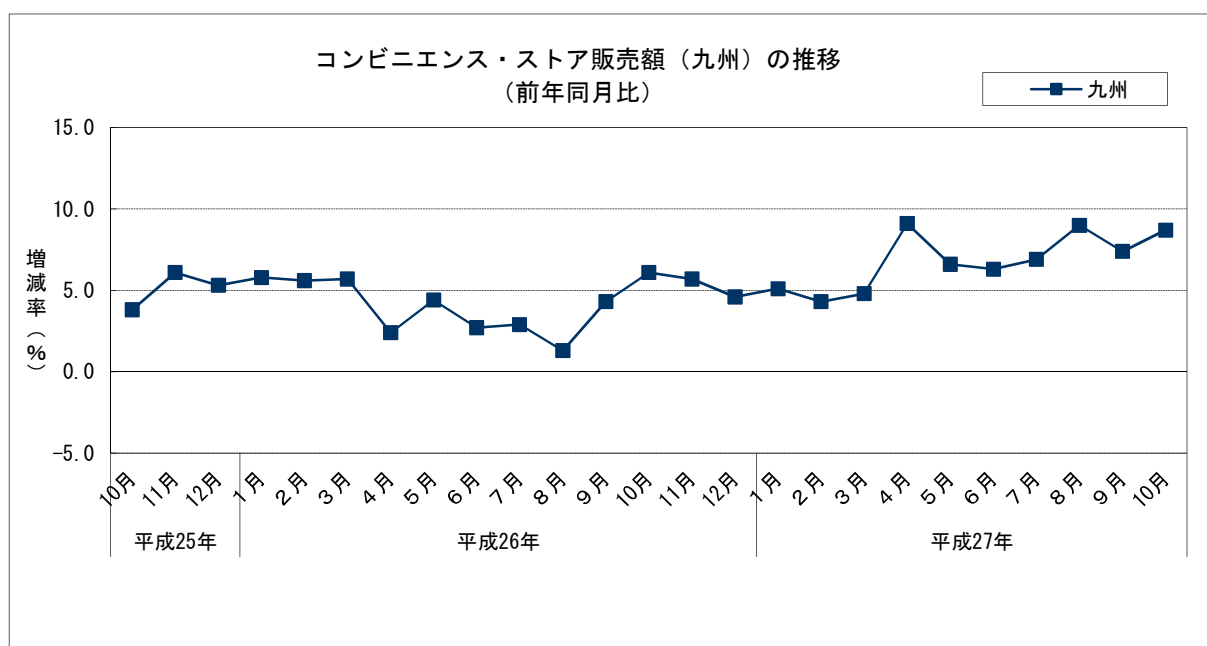

# 消費

## 7 新車登録台数（2015年11月）（普通車，小型車，軽自動車）

(1) 前年同月比：17か月連続のマイナス

|                 |     | 新車登録台数 | 前年同月比  |
|-----------------|-----|--------|--------|
| 平成26年<br>(2014) | 11月 | 12,901 | ▲ 14.6 |
|                 | 12月 | 13,057 | ▲ 9.1  |
| 平成27年<br>(2015) | 1月  | 13,911 | ▲ 21.0 |
|                 | 2月  | 17,237 | ▲ 13.2 |
|                 | 3月  | 22,960 | ▲ 10.0 |
|                 | 4月  | 10,031 | ▲ 13.9 |
|                 | 5月  | 10,501 | ▲ 14.2 |
|                 | 6月  | 14,292 | ▲ 2.4  |
|                 | 7月  | 13,545 | ▲ 13.1 |
|                 | 8月  | 10,899 | ▲ 5.4  |
|                 | 9月  | 16,093 | ▲ 3.9  |
|                 | 10月 | 12,075 | ▲ 6.1  |
|                 | 11月 | 12,215 | ▲ 5.3  |

|                 |        | 新車登録台数 | 前年同期比  |
|-----------------|--------|--------|--------|
| 平成25年<br>(2013) | 7～9月   | 46,693 | 2.3    |
|                 | 10～12月 | 43,864 | 23.7   |
| 平成26年<br>(2014) | 1～3月   | 62,977 | 19.2   |
|                 | 4～6月   | 38,538 | 0.7    |
|                 | 7～9月   | 43,848 | ▲ 6.1  |
| 平成27年<br>(2015) | 10～12月 | 38,817 | ▲ 11.5 |
|                 | 1～3月   | 54,108 | ▲ 14.1 |
|                 | 4～6月   | 34,824 | ▲ 9.6  |
| 7～9月            | 40,537 | ▲ 7.6  |        |

|             | 新車登録台数  | 前年比  |
|-------------|---------|------|
| 平成24年(2012) | 180,279 | 29.8 |
| 平成25年(2013) | 181,647 | 0.8  |
| 平成26年(2014) | 184,180 | 1.4  |

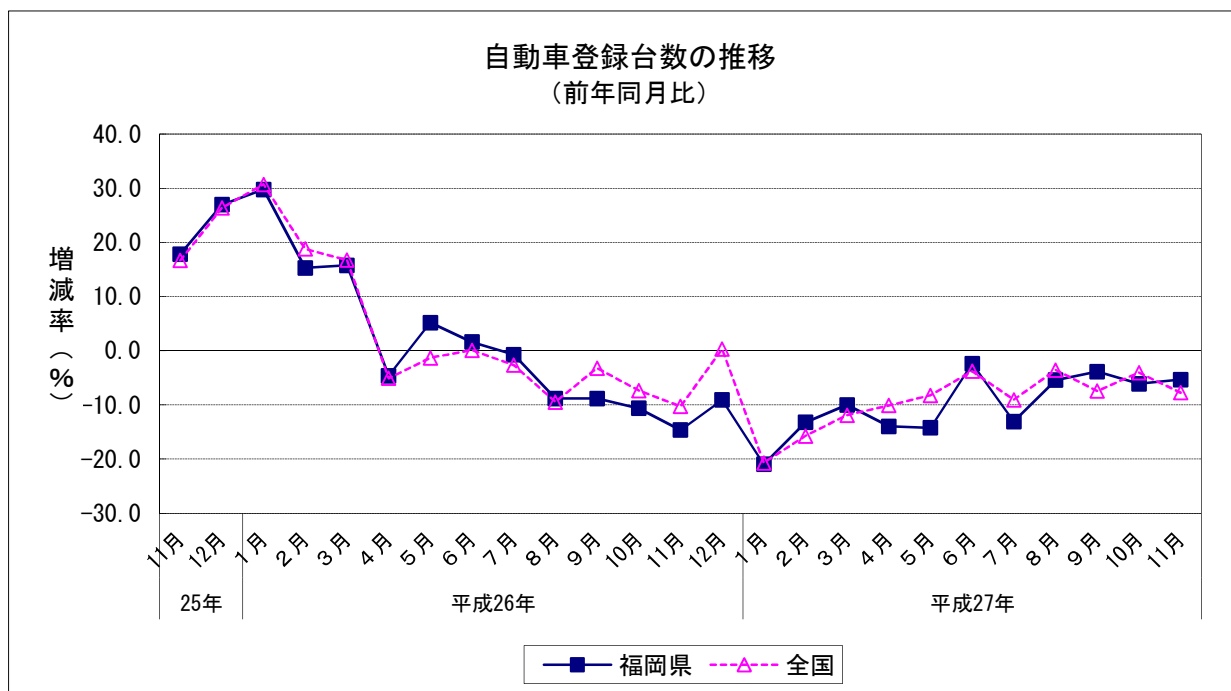

# 消費

## 8 新車登録台数の内訳（2015年11月）

(1) 前年同月比

普通車： 5か月ぶりのプラス  
 小型車： 4か月連続のプラス  
 軽自動車： 17か月連続のマイナス

|                 |     | 普通車   | 前年同月比  | 小型車   | 前年同月比  | 軽自動車  | 前年同月比  |
|-----------------|-----|-------|--------|-------|--------|-------|--------|
| 平成26年<br>(2014) | 11月 | 3,772 | ▲ 17.6 | 4,041 | ▲ 20.5 | 5,088 | ▲ 6.7  |
|                 | 12月 | 4,215 | ▲ 11.6 | 3,876 | ▲ 10.1 | 4,966 | ▲ 6.0  |
| 平成27年<br>(2015) | 1月  | 3,876 | ▲ 29.5 | 4,376 | ▲ 15.0 | 5,659 | ▲ 18.7 |
|                 | 2月  | 5,159 | ▲ 20.2 | 5,189 | ▲ 7.0  | 6,889 | ▲ 11.9 |
|                 | 3月  | 7,134 | ▲ 11.0 | 6,547 | ▲ 16.1 | 9,279 | ▲ 4.3  |
|                 | 4月  | 3,105 | 2.6    | 3,202 | ▲ 3.7  | 3,724 | ▲ 29.8 |
|                 | 5月  | 3,454 | 6.9    | 3,260 | ▲ 9.0  | 3,787 | ▲ 30.2 |
|                 | 6月  | 4,688 | 12.5   | 4,534 | ▲ 1.5  | 5,070 | ▲ 13.6 |
|                 | 7月  | 4,472 | ▲ 0.5  | 4,854 | ▲ 8.5  | 4,219 | ▲ 27.1 |
|                 | 8月  | 3,473 | ▲ 1.3  | 3,819 | 4.6    | 3,607 | ▲ 17.2 |
|                 | 9月  | 5,251 | ▲ 4.8  | 5,075 | 4.4    | 5,767 | ▲ 9.4  |
|                 | 10月 | 3,783 | ▲ 2.6  | 4,341 | 0.6    | 3,951 | ▲ 15.2 |
|                 | 11月 | 3,865 | 2.5    | 4,043 | 0.0    | 4,307 | ▲ 15.3 |

車種別自動車登録台数の推移  
(前年同月比)

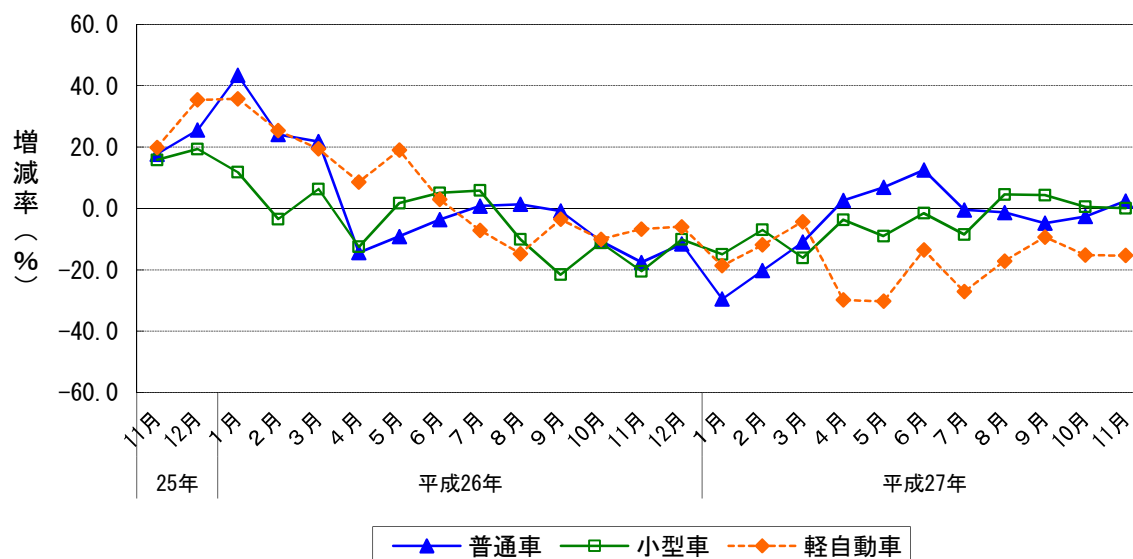



# 消費

## 9 旅行業取扱額（2015年10月）（九州7県主要3社の合計）

（1）前年同月比：2か月連続のプラス

|                 |     | 旅行業取扱額 | 前年同月比  | 国内旅行   | 前年同月比 | 海外旅行  | 前年同月比  |
|-----------------|-----|--------|--------|--------|-------|-------|--------|
| 平成26年<br>(2014) | 10月 | 12,823 | ▲ 11.4 | 9,168  | ▲ 7.8 | 3,654 | ▲ 19.3 |
|                 | 11月 | 13,739 | 2.9    | 10,381 | 7.5   | 3,358 | ▲ 9.1  |
|                 | 12月 | 15,033 | 12.8   | 11,181 | 23.9  | 3,851 | ▲ 10.5 |
| 平成27年<br>(2015) | 1月  | 10,112 | ▲ 1.8  | 8,096  | 2.1   | 2,016 | ▲ 15.0 |
|                 | 2月  | 10,598 | ▲ 0.8  | 7,754  | 3.2   | 2,844 | ▲ 10.1 |
|                 | 3月  | 11,820 | ▲ 8.9  | 8,932  | ▲ 1.7 | 2,888 | ▲ 25.8 |
|                 | 4月  | 8,309  | ▲ 3.7  | 6,140  | 1.5   | 2,169 | ▲ 15.8 |
|                 | 5月  | 10,451 | ▲ 6.3  | 7,981  | 0.3   | 2,469 | ▲ 22.9 |
|                 | 6月  | 9,410  | ▲ 5.9  | 6,852  | 2.1   | 2,558 | ▲ 22.3 |
|                 | 7月  | 10,590 | ▲ 7.9  | 8,264  | 0.8   | 2,326 | ▲ 29.4 |
|                 | 8月  | 12,281 | ▲ 7.4  | 9,270  | 1.5   | 3,012 | ▲ 26.9 |
|                 | 9月  | 12,478 | 4.0    | 9,151  | 12.0  | 3,327 | ▲ 13.1 |
|                 | 10月 | 13,704 | 6.8    | 10,166 | 10.8  | 3,538 | ▲ 3.2  |

資料出所：九州運輸局、観光庁「主要旅行業者の旅行取扱状況速報」

取扱額単位：百万円

※全国の取扱額については、平成24年度までは主要旅行業者58社、平成25年度以降は50社の合計額を使用しているため、前年同月比を見る際は注意する必要がある。

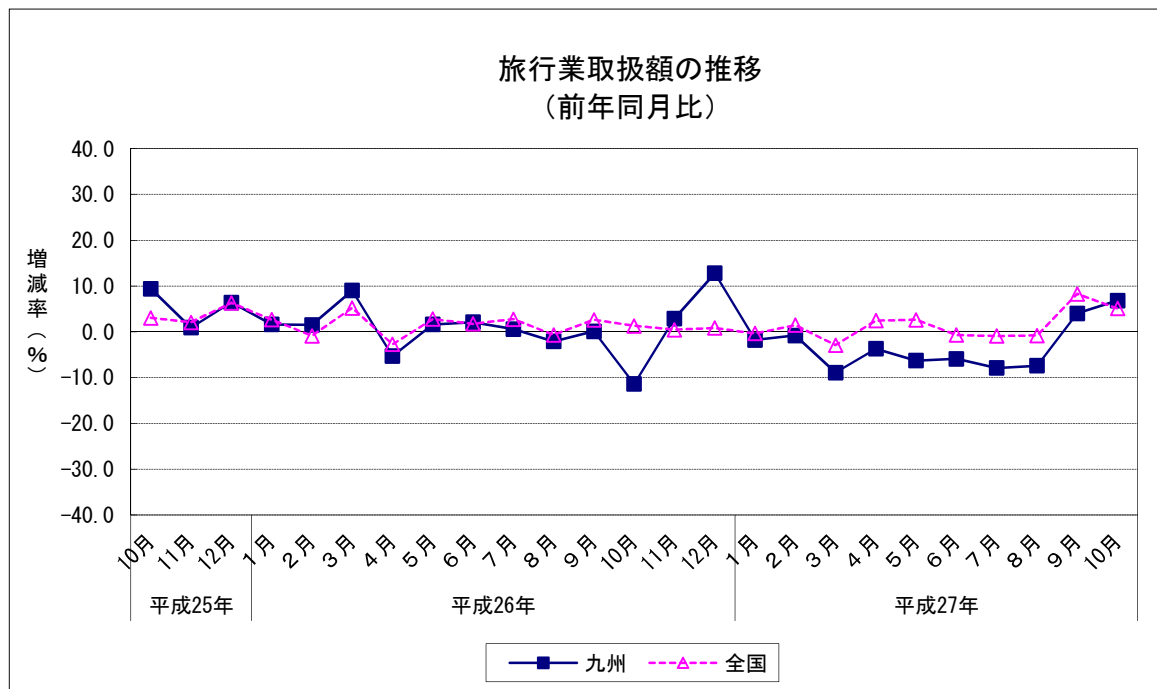

# 消費

## 10 インターネットを利用した支出状況（九州・沖縄）（2015年10月）

（1）前年同月比：11か月連続のプラス

|                 |     | 支出額   | 前年同月比 |
|-----------------|-----|-------|-------|
| 平成26年<br>(2014) | 10月 | 4,147 | ▲ 2.3 |
|                 | 11月 | 4,838 | ▲ 0.7 |
|                 | 12月 | 6,088 | 17.5  |
| 平成27年<br>(2015) | 1月  | 6,371 | 27.3  |
|                 | 2月  | 5,168 | 23.5  |
|                 | 3月  | 6,486 | 22.9  |
|                 | 4月  | 6,563 | 52.0  |
|                 | 5月  | 6,314 | 58.8  |
|                 | 6月  | 6,112 | 48.6  |
|                 | 7月  | 6,959 | 57.6  |
|                 | 8月  | 5,391 | 41.6  |
|                 | 9月  | 6,176 | 51.9  |
|                 | 10月 | 5,652 | 36.3  |

|                 |        | 平均支出額 | 前年同期比 |
|-----------------|--------|-------|-------|
| 平成25年<br>(2013) | 7～9月   | 3,791 | 21.2  |
|                 | 10～12月 | 4,765 | 40.4  |
| 平成26年<br>(2014) | 1～3月   | 4,822 | 19.1  |
|                 | 4～6月   | 4,135 | 9.7   |
|                 | 7～9月   | 4,097 | 8.1   |
| 平成27年<br>(2015) | 10～12月 | 5,024 | 5.4   |
|                 | 1～3月   | 6,008 | 24.6  |
|                 | 4～6月   | 6,330 | 53.1  |
|                 | 7～9月   | 6,175 | 50.7  |

|             | 平均支出額 | 前年比  |
|-------------|-------|------|
| 平成24年(2012) | 3,040 | 16.8 |
| 平成25年(2013) | 4,094 | 34.7 |
| 平成26年(2014) | 4,506 | 10.1 |

資料出所：総務省「家計消費状況調査」

支出額：1ヶ月・1世帯あたり支出額(二人以上世帯)

